



ที่ ศธ. 0514.5/ว 4926

1586  
วันที่ 4.4.2560

คณะกรรมการ  
คณะศึกษาศาสตร์  
มหาวิทยาลัยขอนแก่น  
อ.เมือง จ.ขอนแก่น

สำนักงานเขตพื้นที่การศึกษาประถมศึกษาสกลนคร เขต 1  
รับที่ 15479  
3 พฤศจิกายน 2560 วันที่ 13 ธ.ค. 2560 เวลา 15.55 น.  
 ผอ.  ส.  นผ.  ลกภ.  
 นตป.  สข.  ลส.  นท.

เรื่อง ขอเชิญเข้าร่วมโครงการการประชุมสัมมนาวิชาการ การวัดผล ประเมินผล และวิจัยสัมพันธ  
แห่งประเทศไทย ครั้งที่ 26: เหลียวหลัง แลหน้า การวัดผล ประเมินผล และวิจัยทาง  
การศึกษาของประเทศไทยในยุค 4.0

เรียน ผู้อำนวยการสำนักงานเขตพื้นที่การศึกษาประถมศึกษาสกลนคร เขต 1

- สิ่งที่ส่งมาด้วย 1. โครงการการประชุมสัมมนาวิชาการ การวัดผล ฯ  
2. รายละเอียดการเข้าร่วมโครงการ

ด้วยสาขาวิชาการวัดและการประเมินผลการศึกษา คณะศึกษาศาสตร์ มหาวิทยาลัยขอนแก่น เป็นเจ้าภาพในการจัดประชุมสัมมนาวิชาการ “การวัดผล ประเมินผล และวิจัยสัมพันธแห่งประเทศไทย ครั้งที่ 26” โดยมีวัตถุประสงค์เพื่อสืบสานสร้างเครือข่ายเผยแพร่ผลงานด้านการวัดผล การประเมินผล สถิติ และการวิจัยทางการศึกษา พร้อมทั้งส่งเสริมความสัมพันธ์อันดีระหว่างคณาจารย์ นิสิต นักศึกษา และบุคลากรทางการศึกษาของมหาวิทยาลัยต่างๆ ในระหว่างวันที่ 5 – 7 กุมภาพันธ์ 2561 ณ โรงแรมอวานีขอนแก่น ไฮเทล แอนด์ คอนเวนชั่น เซ็นเตอร์

ในการนี้ ทางสาขาวิชาการวัดและการประเมินผลการศึกษา จึงใคร่ขอเรียนเชิญท่านและบุคลากรในสังกัดเข้าร่วมการประชุมสัมมนาดังกล่าวและร่วมส่งบทความวิจัยเพื่อนำเสนอแบบปากเปล่าและโปสเตอร์ และขอความอนุเคราะห์ในการประชาสัมพันธ์การประชุมสัมมนานี้แก่หน่วยงานของท่านด้วย ทั้งนี้ ผู้ประสงค์เข้าร่วมการประชุมสามารถศึกษารายละเอียดเพิ่มเติมและลงทะเบียนเพื่อเข้าร่วมได้ทางเว็บไซต์ <https://sites.google.com/kku.ac.th/watpon26> โดยสามารถเบิกค่าใช้จ่ายได้ตามสิทธิ์จากต้นสังกัดและไม่ถือเป็นวันลา

จึงเรียนมาเพื่อโปรดพิจารณา และขอขอบพระคุณในความอนุเคราะห์

ขอแสดงความนับถือ

(รองศาสตราจารย์ ดร.ไมตรี อินทร์ประสิทธิ์)  
คณบดีคณะศึกษาศาสตร์ มหาวิทยาลัยขอนแก่น

สาขาวิชาการวัดและการประเมินผลการศึกษา  
ผู้ช่วยศาสตราจารย์ ดร.นุชชานา เหลืองอังกูร ผู้ประสานงานโครงการ  
โทร. 082-5890315  
E-mail: assessment.kku@gmail.com



โครงการประชุมสัมมนาวิชาการ การวัดผล ประเมินผล และวิจัยสัมพันธ์ แห่งประเทศไทย ครั้งที่ 26  
The 26<sup>th</sup> Thailand Measurement Evaluation and Research Conference 2018

# เหลียวหลัง แลหน้า

การวัดผล ประเมินผล และวิจัยทางการศึกษา  
ของประเทศไทยในยุค 4.0

Looking Back and Moving Forward  
of Educational Measurement Evaluation and Research for Thailand 4.0

5-7 กุมภาพันธ์ 2561

โรงแรมอวานี ขอนแก่น โฮเทล แอนด์ คอนเวนชันเซ็นเตอร์



## โครงการประชุมสัมมนาวิชาการ ระดับชาติ

1. ชื่อโครงการ: โครงการประชุมสัมมนาวิชาการ การวัดผล ประเมินผล และวิจัยสัมพันธ์ แห่งประเทศไทย ครั้งที่ 26: เหลียวหลัง แลหน้า การวัดผล ประเมินผลและการวิจัยทางการศึกษา ของประเทศไทย ในยุค 4.0
2. ผู้รับผิดชอบโครงการ: สาขาวิชาการวัดและการประเมินผลการศึกษา คณะศึกษาศาสตร์ มหาวิทยาลัยขอนแก่น
3. หลักการและเหตุผล:

เครือข่ายสถาบันอุดมศึกษาที่เปิดสอนระดับบัณฑิตศึกษาด้านการวัดผล ประเมินผล สถิติและวิจัยทางการศึกษาของประเทศไทย ได้ร่วมกันดำเนินการจัดประชุมสัมมนาวิชาการเกี่ยวกับการวัดผล ประเมินผล สถิติ และวิจัยทางการศึกษา มาเป็นเวลากว่า 25 ปี โดยตระหนัก ถึงความสำคัญของการแลกเปลี่ยนเรียนรู้ และประสบการณ์ ระหว่างคณาจารย์ นิสิต นักศึกษา รวมถึงผู้ที่สนใจทั่วไปในด้านการวัดผล การประเมินผล สถิติ และการวิจัยทางการศึกษา ต่อมา เครือข่ายนี้ได้ร่วมกันจัดโครงการประชุมสัมมนาวิชาการ “การวัดผล ประเมินผล และวิจัยสัมพันธ์ แห่งประเทศไทย” ขึ้น และกำหนดให้แต่ละสถาบันการศึกษา หมุนเวียนเปลี่ยนกันเป็นเจ้าภาพรับผิดชอบในการจัดประชุมสัมมนาวิชาการแต่ละครั้งซึ่งได้มีการดำเนินการ อย่างต่อเนื่องกันมาทุกปี ปัจจุบันเป็นครั้งที่ 26 การประชุมที่ผ่านมามีสมาชิกประมาณ 600 คน จากสถาบัน ต่างๆ รวมมากกว่า 50 สถาบัน เข้าร่วมโครงการดังกล่าว

จากมติที่ประชุมคณาจารย์ ในมหาวิทยาลัย ที่เกี่ยวข้อง เมื่อวันที่ 1 กุมภาพันธ์ พ.ศ. 2560 ณ มหาวิทยาลัยสุโขทัยธรรมาธิราช ได้มอบหมายให้สาขาวิชา การวัดและการประเมินผลการศึกษา คณะศึกษาศาสตร์ มหาวิทยาลัยขอนแก่น เป็นเจ้าภาพในการจัดประชุม สัมมนาวิชาการ “การวัดผล ประเมินผล และวิจัยสัมพันธ์ แห่งประเทศไทย ครั้งที่ 26” เพื่อเป็นการสืบสาน เจตนารมณ์ของการจัดโครงการประชุมสัมมนาวิชาการให้บรรลุวัตถุประสงค์และพัฒนาศาสตร์ด้านการวัดผล การประเมินผล สถิติ และการวิจัยทางการศึกษาพัฒนาก้าวหน้า เพื่อประโยชน์สูงสุดต่อการศึกษา และการพัฒนาประเทศต่อไป สาขาวิชาการวัดและการประเมินผลการศึกษา คณะศึกษาศาสตร์ มหาวิทยาลัยขอนแก่น จึงได้จัดทำโครงการประชุมสัมมนาวิชาการ การวัดผล ประเมินผล และวิจัยสัมพันธ์ แห่งประเทศไทยครั้งที่ 26 กำหนดประเด็นหลักของการจัดงานคือ

**“เหลียวหลัง แลหน้า การวัดผล ประเมินผล และวิจัยทางการศึกษาของประเทศไทยในยุค 4.0”**

ผลงานที่ได้มีการนำเสนอและมีคุณภาพในระดับดีมาก จะได้รับการคัดเลือกเพื่อตีพิมพ์เผยแพร่ในวารสาร TCI กลุ่ม 1

#### 4. วัตถุประสงค์:

- 4.1 เพื่อให้ผู้เข้าร่วมประชุมสัมมนาได้เพิ่มพูนความรู้ ประสบการณ์ และมีโอกาส แลกเปลี่ยน ความคิดเห็น ด้านการวัดผล การประเมินผล สถิติ และการวิจัยทางการศึกษาระหว่างกัน
- 4.2 เพื่อเผยแพร่ผลงานด้านการวัดผล การประเมินผล สถิติ และการวิจัยทางการศึกษาของคณาจารย์ นิสิต นักศึกษา และบุคลากรทางการศึกษาของมหาวิทยาลัย/สถาบันอุดมศึกษาต่างๆ รวมถึง ผู้ที่สนใจทั่วไป
- 4.3 เพื่อสืบสานและส่งเสริมความสัมพันธ์อันดีระหว่างคณาจารย์ นิสิต นักศึกษา และบุคลากรทางการศึกษาของมหาวิทยาลัยต่างๆ
- 4.4 เพื่อสร้างเครือข่ายด้านการวัดผล การประเมินผล สถิติ และการวิจัยทางการศึกษาของคณาจารย์ นิสิต นักศึกษา และบุคลากรทางการศึกษาของมหาวิทยาลัย/สถาบันอุดมศึกษาต่างๆ รวมถึงผู้ที่สนใจทั่วไป

#### 5. วิธีดำเนินการ:

- 5.1 การบรรยายโดย Keynote Speakers ทั้งชาวไทยและต่างประเทศ
- 5.2 การนำเสนอผลงานวิจัยของนิสิต นักศึกษา อาจารย์ และผู้สนใจทั่วไป
- 5.3 การจัดอบรมหลักสูตรระยะสั้นก่อนและหลังการประชุมสัมมนา จำนวน 9 หลักสูตร

#### 6. กลุ่มเป้าหมาย

อาจารย์ นิสิต นักศึกษา ครู และบุคลากรทางการศึกษาของมหาวิทยาลัย/สถาบันอุดมศึกษาต่าง ๆ รวมถึงผู้ที่เกี่ยวข้องทั่วไป จำนวน 600 คน

#### 7. กำหนดการ: วันที่ 5-7 กุมภาพันธ์ 2561

#### 8. กิจกรรม

- 8.1 การบรรยายจาก Keynote Speakers ทั้งชาวไทยและต่างประเทศ
- 8.1 การนำเสนอผลงานวิจัย 2 รูปแบบ คือ ปากเปล่า และโปสเตอร์
- 8.3 การจัดอบรม Pre และ Post-Conference Training Courses

#### 9. สถานที่ดำเนินการ: โรงแรมอวานี ขอนแก่น โฮเทล แอนด์ คอนเวนชั่น เซ็นเตอร์



## 10. การลงทะเบียนเข้าร่วมประชุม

ลงทะเบียนเข้าร่วมประชุมได้ตั้งแต่วันที่ ถึง 31 ธันวาคม 2560

### 10.1 อัตราค่าลงทะเบียนในการเข้าร่วมประชุมสัมมนาวิชาการในวันที่ 6 กุมภาพันธ์ 2561

ประเภทผู้ลงทะเบียน	อัตราค่าลงทะเบียนและค่าธรรมเนียม (ไม่รวมค่าที่พัก)	
	ภายในวันที่ 31 ธันวาคม 2560	หลังวันที่ 31 ธันวาคม 60 – 12 มกราคม 61
1. อาจารย์มหาวิทยาลัย	2,500 บาท	2,700
2. นิสิต นักศึกษา	2,000 บาท	2,200
3. บุคคลทั่วไป	2,000 บาท	2,200

หมายเหตุ: (1) สำหรับผู้ลงทะเบียนที่ประสงค์จะนำเสนอบทความวิจัยแบบปากเปล่า หรือ โปสเตอร์ ต้องส่งบทความฉบับสมบูรณ์เพื่อให้องค์กรบรรณาธิการพิจารณาทาง email: [assessment.kku@gmail.com](mailto:assessment.kku@gmail.com) และชำระเงินเพิ่ม 500 บาท/1 บทความ ภายในวันที่ 30 พฤศจิกายน 2560 ขยายเวลาถึง วันที่ 15 ธันวาคม 2560 โดยการโอนเงินผ่านบัญชี โครงการการประชุมวิชาการคณะศึกษาศาสตร์ บัญชีเดินสะพัดเลขที่ 551-302953-5 ธนาคารไทยพาณิชย์ สาขา มหาวิทยาลัยขอนแก่น (สามารถชำระแยกกระหว่างลงทะเบียนเข้าประชุมกับลงทะเบียนนำเสนอมผลงานได้)

(2) ขอสงวนสิทธิ์ไม่คืนค่าลงทะเบียนในทุกกรณี

### 10.2 อัตราค่าลงทะเบียนหลักสูตรระยะสั้น Pre & Post Conference Training Courses

ประเภทผู้ลงทะเบียน	อัตราค่าลงทะเบียน/ 1 หลักสูตร (รับจำนวนจำกัด จนถึงวันที่ 12 มกราคม 2561)	
	Pre Conference วันที่ 5 กุมภาพันธ์ 2561 เวลา 13.00-16.00 น. (มีให้เลือก 8 หลักสูตร)	Post Conference วันที่ 7 กุมภาพันธ์ 2561 เวลา 09.00-12.00 น. (มีให้เลือก 5 หลักสูตร)
1. อาจารย์มหาวิทยาลัย	1,200 บาท	1,200 บาท
2. นิสิต นักศึกษา	700 บาท	700 บาท
3. บุคคลทั่วไป	1,200 บาท	1,200 บาท

หมายเหตุ: อัตราค่าลงทะเบียนรวมอาหารว่าง 1 มื้อ (ไม่รวมค่าที่พัก) และขอสงวนสิทธิ์ไม่คืนค่าลงทะเบียนในทุกกรณี

10.3 อัตราลงทะเบียนท่องเที่ยวศิลปวัฒนธรรมอีสานตามเส้นทางที่เลือก

(ลงทะเบียนจนถึงวันที่ 12 มกราคม 2561)

เส้นทางที่ 1 ราคา 1,800 บาท/คน

พิพิธภัณฑ์ไดโนเสาร์ เขื่อนลำปาว วัดป่าภูซำ วัดทุ่งเศรษฐี

เส้นทางที่ 2 ราคา 1,800 บาท/คน

คำชะโนด ออราฟาร์ม กราบขอพรปู่ศรีสุทโ

เส้นทางที่ 3 ราคา 1,200 บาท/คน

วัดหนองแวงพระอารามหลวง ตลาดต้นตาล

เส้นทางที่ 4 ราคา 1,600 บาท/คน

วัดถ้ำผาเก็ง พิพิธภัณฑ์ไดโนเสาร์ วัดป่ากิตติญาณุสรณ์

เส้นทางที่ 5 ราคา 1,500 บาท/คน

พระธาตุขามแก่น บ้านงู ออราฟาร์ม วัดป่าธรรมอุทยาน

เส้นทางที่ 6 ราคา 3,500 บาท/คน

หนองคาย เวียงจันทร์(นอนค้าง 1 คืน)

เส้นทางที่ 7 (ฟรี)

บริการเที่ยวชมบรรยากาศ และทัศนียภาพในมหาวิทยาลัยขอนแก่น

หมายเหตุ: (1) เส้นทางที่ 1-6 ราคารวม ค่าประกัน 1,000,000 บาท ค่ารักษาพยาบาล 500.00 บาท

รถตู้ VIP 8-10 ท่าน/ 1 คัน อาหารว่าง 2 มื้อ อาหารเที่ยง 1 มื้อ ไกด์ staff และของที่ระลึก

(2) หากท่านไม่ประสงค์ท่องเที่ยวใน 7 เส้นทางดังกล่าว ท่านสามารถระบุประเด็นการขอ

ความช่วยเหลือมายัง email: [assessment.kku@gmail.com](mailto:assessment.kku@gmail.com) หรือโทรศัพท์ 082-589-0315

(3) รายการดังกล่าวอาจมีการเปลี่ยนแปลงได้ตามความเหมาะสม โดยท่านสามารถเข้าไปศึกษา

รายละเอียดเพิ่มเติมได้ทางเว็บไซต์ <https://sites.google.com/kku.ac.th/watpon26>



#### 10.4 วิธีการลงทะเบียนและขั้นตอนการชำระเงิน

##### 10.4.1 การลงทะเบียนสามารถดำเนินการได้ 2 ช่องทาง ดังนี้

(1) สามารถลงทะเบียนได้ทั้งแบบรายบุคคลและแบบกลุ่มได้ที่

<https://sites.google.com/kku.ac.th/watpon26> ในช่องลงทะเบียนและชำระเงิน

(1.1) QR Code เพื่อลงทะเบียนเข้าร่วมประชุม นำเสนอผลงาน อบรมหลักสูตรระยะสั้น และ/หรือห้องปฏิบัติการวัฒนธรรมอีสาน



(1.2) QR Code เพื่อลงทะเบียนเฉพาะอบรมหลักสูตรระยะสั้น Pre & Post Conference Training Courses ภายใน 12 ธันวาคม 2561



(2) สามารถดาวน์โหลดแบบฟอร์มการลงทะเบียน (ไฟล์ Word หรือ Excel) ผ่านทางเว็บไซต์ <https://sites.google.com/kku.ac.th/watpon26> และส่งไฟล์การลงทะเบียนมาที่ email: [assessment.kku@gmail.com](mailto:assessment.kku@gmail.com) หรือ โทรสาร 043-343-454

10.4.2 โอนเงินผ่านบัญชี โครงการการประชุมวิชาการคณะศึกษาศาสตร์ บัญชีเดินสะพัดเลขที่ 551-302953-5 ธนาคาร ไทยพาณิชย์ สาขา มหาวิทยาลัยขอนแก่น

10.4.3 ส่งสำเนาไปโอนเงินมาที่ สาขาวิชาการวัดและประเมินผลการศึกษา คณะศึกษาศาสตร์ มหาวิทยาลัยขอนแก่น ทางโทรสารหมายเลข 043-343-454 หรือ email: [assessment.kku@gmail.com](mailto:assessment.kku@gmail.com) (มหาวิทยาลัยสงวนสิทธิ์ ไม่คืนค่าลงทะเบียนในทุกๆ กรณี)

10.4.4 สามารถตรวจสอบสถานภาพการดำเนินการได้ทางเว็บไซต์

หมายเหตุ : (1) หากผู้นำเสนอผลงานมีความประสงค์ให้มหาวิทยาลัยออกไปเสิร์ฟรับเงินในนามของมหาวิทยาลัย/ หน่วยงานที่สังกัด รวมถึงวัน/เดือน/ปี โปรดใส่รายละเอียดต่างๆ ให้ถูกต้องชัดเจนในหลักฐานการชำระเงิน และส่งมาตามช่องทางที่กำหนด

(2) มหาวิทยาลัยสงวนสิทธิ์ ไม่คืนค่าลงทะเบียนในทุกๆ กรณี

## 11. ตัวชี้วัดความสำเร็จของโครงการ

ตัวชี้วัดความสำเร็จ	รายละเอียด	ค่าเป้าหมาย
11.1 เสิ้งปริมาณ	1. มีผู้เข้าร่วมโครงการไม่น้อยกว่า 480 คน จาก 600 คน 2. ผู้เข้าร่วมโครงการไม่น้อยกว่าร้อยละ 80 มีความพึงพอใจต่อกิจกรรมต่างๆ ในระดับมากขึ้นไป	มีผู้เข้าร่วมอย่างร้อยละ 80 และผู้เข้าร่วมโครงการไม่น้อยกว่าร้อยละ 80 มีความพึงพอใจในระดับมากขึ้นไป
11.2 เสิ้งคุณภาพ	1. ผู้เข้าร่วมประชุมได้มีโอกาสเพิ่มพูนความรู้ ประสบการณ์แลกเปลี่ยนความคิดเห็น เผยแพร่ความรู้ ความก้าวหน้า และวิทยาการใหม่ๆ ในด้านการศึกษา เพื่อพัฒนาคุณภาพทางการศึกษาในกลุ่มหรือสาขาวิชาที่เกี่ยวข้อง 2. เกิดความสัมพันธ์อันดี เครือข่ายความร่วมมือทางวิชาการระหว่างคณาจารย์ นิสิต นักศึกษา และบุคลากรทางการศึกษาของมหาวิทยาลัย/สถาบันอุดมศึกษาต่างๆ	ความร่วมมือทางวิชาการ การเพิ่มพูนความรู้ประสบการณ์ แลกเปลี่ยนความคิดเห็น เผยแพร่ความรู้ ความก้าวหน้าและ วิทยาการใหม่ๆ ในด้านการศึกษา



## 12. วิธีการประเมินผลโครงการ

ประเมินโดยใช้วิธีประเมินเชิงระบบที่อิงวัตถุประสงค์

## 13. ประโยชน์ที่คาดว่าจะได้รับ:

13.1 นิสิต นักศึกษา อาจารย์ และบุคคลทั่วไปได้แลกเปลี่ยนความรู้ที่ทันสมัยด้านการวัดผล การประเมินผล สถิติ และการวิจัยทางการศึกษา

13.2 นิสิต นักศึกษา อาจารย์ และบุคคลทั่วไปได้สืบสานวัฒนธรรม วิธีการ ปฏิบัติที่ดีงาม จากที่เคยปฏิบัติมา และทำให้เกิดความสามัคคี ร่วมมือร่วมใจในการปฏิบัติงานที่เกี่ยวข้องกันได้

13.3 นักศึกษาได้มีโอกาสเผยแพร่ผลงานวิจัยที่เป็นส่วนหนึ่งของการสำเร็จการศึกษา ซึ่งจะช่วยให้ส่งเสริมให้นักศึกษาสำเร็จการศึกษาเร็วมากขึ้น

13.4 มหาวิทยาลัยขอนแก่นได้เผยแพร่ผลงานด้านวิชาการของนักศึกษา และอาจารย์ และเป็น การประชาสัมพันธ์มหาวิทยาลัยให้บุคคลทั่วไปทั้งในและต่างประเทศได้รับทราบข้อมูลด้านการวัดผล การประเมินผล สถิติ และการวิจัยทางการศึกษา

13.5 สาขาวิชาการวัดและประเมินผลการศึกษา คณะศึกษาศาสตร์ ได้สร้างเครือข่ายทางวิชาการ กับองค์กรต่างประเทศที่มีชื่อเสียงด้านการวัดผล การประเมินผล สถิติ และการวิจัยทางการศึกษา ซึ่งจะ เป็นประโยชน์ต่อการพัฒนาความร่วมมือทางด้านวิชาการและด้านการเรียนการสอนต่อไปในอนาคต

**ตารางการจัดโครงการการประชุมสัมมนาวิชาการ การวัดผล ประเมินผล  
และวิจัยสัมพันธ์ แห่งประเทศไทย ครั้งที่ 26: เหลียวหลัง แลหน้า การวัดผล ประเมินผล และวิจัย  
ทางการศึกษาของประเทศไทยในยุค 4.0**

วันที่ 5-7 กุมภาพันธ์ 2561 ณ โรงแรมอวานีขอนแก่น ไฮเทล แอนด์ คอนเวนชัน เซ็นเตอร์

วันที่ 5 กุมภาพันธ์ 2561		สถานที่
12.30 - 13.00 น.	ลงทะเบียนเข้าร่วมงาน	โรงแรมอวานี ขอนแก่น ไฮเทล แอนด์ คอนเวนชัน เซ็นเตอร์
13.00 - 16.00 น.	อบรมหลักสูตร Pre Conference (8 หลักสูตร)	
16.30 - 18.00 น.	ประชุมสมาคมการวัดผล ประเมินผล และวิจัยการศึกษา แห่งประเทศไทย	
18.00 - 20.30 น.	เสวนาวิชาการร่วมกับ Prof. Mark Wilson (University of California, Berkeley, USA) หัวข้อ "Students' Non-Cognitive Assessment" และรับประทานอาหารเย็น (เฉพาะอาจารย์)	
วันที่ 6 กุมภาพันธ์ 2561		
08.00 - 08.30 น.	ลงทะเบียนเข้าร่วมงาน	Convention 2-3 โรงแรมอวานี ขอนแก่น ไฮเทล แอนด์ คอนเวนชัน เซ็นเตอร์
08.30 - 09.00 น.	กล่าวรายงานโดย รศ. ดร. ไมตรี อินทร์ประสิทธิ์ คณบดีคณะศึกษาศาสตร์ พิธีเปิดโดย รศ. ดร. กิตติชัย ไตรรัตนศิริชัย อธิการบดีมหาวิทยาลัยขอนแก่น (การแสดง/วิดิทัศน์แนะนำ มข. 20 นาที และร่วมบันทึกภาพ)	
09.00 - 10.30 น.	ปาฐกถาพิเศษ หัวข้อ "Classroom Assessment for Promoting Students' Learning in Digital Era." (How to Design Teachers' Classroom Assessment Linked to the National Large-scale and International Assessment) Keynote Speaker: Prof. Mark Wilson (Broad of Director National Council on Measurement in Education (NCME), University of California, Berkeley, USA)	
10.30-11.30 น.	ปาฐกถาพิเศษ หัวข้อ "สมรรถนะสำหรับนักวัดผลในยุค 4.0" Keynote Speaker: ศ.ดร.ศิริชัย กาญจนวาสี (นายกสมาคมวิจัยสังคมศาสตร์แห่งประเทศไทย)	
11.30 -12.10 น.	ปาฐกถาพิเศษ หัวข้อ "การออกแบบการวิจัยอิงการออกแบบ (Design-based Research Design)" Keynote Speaker: ศ.ดร. สุวิมล ว่องวานิช (เมธีวิจัยอาวุโส สกว.)	
12.10 - 13.00 น.	พักรับประทานอาหารกลางวัน	
13.00 - 13.30 น.	นำเสนอผลงานแบบโปสเตอร์	ห้องโถง Ratchaphruek 1 ถึง 6
13.30 - 16.00 น.	นำเสนอผลงานวิจัยตามประเด็นของการวิจัยในแต่ละห้อง	Ratchaphruek 1 ถึง 6
16.00 - 17.00 น.	พักผ่อนตามอัธยาศัย (ประชุมอาจารย์ทุกมหาวิทยาลัยเพื่อสะท้อนผลและสรุปผลเพื่อส่งมอบงาน)	
17.00 - 18.00 น.	ปาฐกถาพิเศษ หัวข้อ "การทดสอบในยุคปัจจุบันและอนาคตของไทย" Keynote Speaker: รศ. ดร.สัมพันธ์ พันธุ์พฤกษ์ (ผู้อำนวยการสถาบันทดสอบทางการศึกษา (องค์การมหาชน))	Convention 2-3
18.00 - 21.00 น.	เสวนาเชิงวิชาการโดยผู้ทรงคุณวุฒิ "เหลียวหลัง แลหน้า การวัดผล การประเมินผล สถิติ และการวิจัยทางการศึกษาของประเทศไทย" ผู้ร่วมเสวนา: รศ.ดร. บุญชม ศรีสะอาด รศ.ดร. บุญส่ง นิลแก้ว ศ.ดร. รัตนะ บัวสนธ์ รศ. นิโบล นิมกิงรัตน์ อ.ปรีชา เครือวรรณ ผู้ดำเนินรายการ: อ. ดร. สมศักดิ์ ลิลา (นายกสมาคมการวัดผล ประเมินผล และวิจัยทางการศึกษา) รับประทานอาหารเย็น และ ร่วมพิธีบายศรีสู่ขวัญ "ตุ้มพีโหมน้อง เพื่อนพ้องวัดผล ประเมินผล สถิติ และวิจัยทางการศึกษา" และ พิธีส่งมอบการจัดงานให้เจ้าภาพครั้งต่อไป	Convention 2-3 โรงแรมอวานี ขอนแก่น ไฮเทล แอนด์ คอนเวนชัน เซ็นเตอร์
วันที่ 7 กุมภาพันธ์ 2561		
8.00-8.30 น.	ลงทะเบียนเข้าร่วมงาน	โรงแรมอวานี ขอนแก่น ไฮเทล ฯ
8.30-12.00 น.	อบรมหลักสูตร Post Conference (5 หลักสูตร)	
หรือ8.30 เป็นต้นไป	ท่องเที่ยวศิลปวัฒนธรรมอีสานตามเส้นทางที่เลือก หรือตามอัธยาศัย	



ตารางการจัดอบรมหลักสูตรระยะสั้น Pre Conference

Pre Conference : วันที่ 5 กุมภาพันธ์ 2561 13.00-16.00 น. (เลือกเพียง 1 หลักสูตร)  
ณ โรงแรมอวานีขอนแก่น ไฮเทล แอนด์ คอนเวนชั่น เซ็นเตอร์

วิทยากร	หัวข้อการอบรม
1. ศ.ดร.ศิริชัย กาญจนวาสี	<p>พัฒนาการของแนวคิดการประเมิน : จาก 12 โมเดลการประเมินหลักสู่ปฏิบัติการประเมินตามความเป็นจริง</p>  <p>(Development of Evaluation Approaches: From 12 Evaluation Models to Realist Evaluation)</p>
2. ศ. ดร. สุวิมล ว่องวานิช และคณะ	<p>บทบาทของการประเมินความก้าวหน้าในการวิจัย DBIR</p> <p>(The Role of Formative Evaluation in Design-based Implementation Research)</p>
3. Prof. Mark Wilson ผศ.ดร.ชนะศึก นิชาวนนท์ ผศ. ดร. พัชรี จันทร์เพ็ง ดร.นพรัตน์ ศรีเจริญ และ นายวีรภัทร์ สุขศิริ	<p>การพัฒนาแบบสอบ: การเขียนข้อสอบเพื่อตีความผลการวัดให้ดียิ่งขึ้น</p> <p>(Test Development: Writing items for Better Interpretation of Results)</p>
4. ศ. ดร. รัตนะ บัวสนธ์	<p>การวิจัยและพัฒนาการศึกษาแบบอิงพื้นที่และการมีส่วนร่วมของผู้มีส่วนเกี่ยวข้อง (Educational Research and Development by Area and Stakeholders Base)</p>
5. รศ. ดร. ไมตรี อินทร์ประสิทธิ์ และคณะ	<p>การประเมินคณิตศาสตร์แนวใหม่เพื่อพัฒนาทักษะในศตวรรษที่ 21</p> <p>(The Modern Mathematics Assessment for Skills Development in 21<sup>st</sup> Century)</p>
6. ผศ.ดร.สังวรณ์ ังตกระโทก	<p>การวิเคราะห์ความสอดคล้องระหว่างการทดสอบกับมาตรฐานการศึกษา (Analysis of Alignment between Test and Educational Standards)</p>
7. ผศ.ดร.อานนท์ ศักดิ์วีระวิชัย	<p>การสร้างภาพนิทรรศน์จากข้อมูลเพื่อให้เกิดผลกระทบอย่างแท้จริง (Data Visualization for Real Impact)</p>
8. ผศ.ดร.จตุภูมิ เขตจัตุรัส และคณะ	<p>การออกแบบการวิจัยและประเมินเพื่อพัฒนาการเรียนรู้ในโรงเรียน (Designing Research and Assessment for Learning Development in School)</p>

<b>ตารางการจัดอบรมหลักสูตรระยะสั้น Post Conference</b>
--

Post Conference : วันที่ 7 กุมภาพันธ์ 2561 09.00 -12.00 น. (เลือกเพียง 1 หลักสูตร)

ณ โรงแรมอวานีขอนแก่น ไฮเทล แอนด์ คอนเวนชั่น เซ็นเตอร์

วิทยากร	หัวข้อการอบรม
1. ผศ.ดร.นุชชญา เหลืองอังกูร ผศ. พัชรา พันธรักษ์พงษ์ และอาจารย์ปิยดา สุดาทิพย์	การประเมินผลเพื่อการเรียนรู้ในชั้นเรียนที่บูรณาการเนื้อหาและภาษา (Assessment for Learning (AFL) in Content and Language Integrated Learning (CLIL) Classroom)
2. ผศ.ดร.สังวรณ์ รัตกระโทก	การวิเคราะห์ความสอดคล้องระหว่างการทดสอบกับมาตรฐานการศึกษา (Analysis of Alignment between Test and Educational Standards)
3. ผศ.ดร.อานนท์ ศักดิ์วีระวิชัย	กลเม็ดการสอนสถิติ (Tricks for Teaching Statistics)
4. ผศ.ดร.จตุภูมิ เขตจัตุรัส และคณะ	การออกแบบการวิจัยและประเมินเพื่อพัฒนาการเรียนรู้ในโรงเรียน (Designing Research and Assessment for Learning Development in School)
5. อาจารย์ ดร.ประกฤษติยา ทักษิโณ ผศ.ดร.อิสรา ก้านจักร และ ผศ.ดร.นิวัฒน์ ศรีสวัสดิ์	การประเมินระหว่างเรียนด้วยระบบดิจิทัล (Digital Formative Assessment)





## Keynote Speakers



สมรรถนะสำหรับนักวัดผลในยุค 4.0  
ศาสตราจารย์ ดร.ศิริชัย กาญจนวาสี  
ผู้อำนวยการศูนย์วิจัยวิจัย

Classroom Assessment for Promoting  
Students' Learning in Digital Era  
Professor Mark Wilson  
University of California-Berkeley, United States



การทดสอบในยุคปัจจุบันและอนาคตของไทย  
รองศาสตราจารย์ ดร.สินพันธ์ พันธุ์พุกษา  
ผู้อำนวยการศูนย์วิจัยวิจัย (องค์การมหาชน) (สทศ.)

การออกแบบการวิจัยเชิงการออกแบบ  
ศาสตราจารย์ ดร.สุวิมล ว่องวาณิช  
ผู้อำนวยการศูนย์วิจัยวิจัย



โครงการประชุมสัมมนาวิชาการ การวัดผล ประเมินผล และวิจัยสัมพันธ์ แห่งประเทศไทย ครั้งที่ 26  
The 26<sup>th</sup> Thailand Measurement Evaluation and Research Conference 2018

# เหลียวหลัง แลหน้า

การวัดผล ประเมินผล และวิจัยทางการศึกษา  
ของประเทศไทยในยุค 4.0

Looking Back and Moving Forward  
of Educational Measurement Evaluation and Research for Thailand 4.0



5-7 กุมภาพันธ์ 2561

โรงแรมอวานี ขอนแก่น โอเทล แอนด์ คอนเวนชันเซ็นเตอร์

การเสวนาเชิงวิชาการโดยผู้ทรงคุณวุฒิ

5 กุมภาพันธ์ 2561  
"Students' Non-Cognitive Assessment"  
โดย Prof. Mark Wilson

5 กุมภาพันธ์ 2561  
"เหลียวหลัง แลหน้า การวัดผล การประเมินผล สถิติ  
และการวิจัยทางการศึกษาของประเทศไทย"  
โดย รศ.ดร. ชูชีพ ศรีสอาด, รศ.ดร. บุญส่ง ธีรภัทร, ศ.ดร. รัตนา บัวสุนทร,  
รศ.นิลลล นันทวัฒน์ และ อ.ประภา เครือวรรณ ผู้ดำเนินรายการ: อ.ดร.สมศักดิ์ สลา

### Pre & Post Conference Training Courses

- พัฒนาการของแนวคิดการประเมิน: จาก 12 โมเดลการประเมินหลักสู่ปฏิวัติการประเมินตามความเป็นจริง
- บทบาทของการประเมินความก้าวหน้าในการวิจัย DBIR
- การพัฒนาแบบสอบถาม: การเขียนข้อสอบเพื่อตีความผลการวัดให้ดียิ่งขึ้น
- การวิจัยและพัฒนาการศึกษาแบบอิงพื้นที่และการมีส่วนร่วมของผู้มีส่วนเกี่ยวข้อง
- การวิเคราะห์ความสอดคล้องระหว่างแบบทดสอบกับมาตรฐานการศึกษา
- การประเมินขีดความสามารถใหม่เพื่อพัฒนาทักษะในศตวรรษที่ 21
- การสร้างภาพนิทรรศน์จากข้อมูลเพื่อให้เกิดผลกระทบอย่างแท้จริง
- การออกแบบการวิจัยและประเมินเพื่อพัฒนาการเรียนรู้ในโรงเรียน
- การประเมินผลเพื่อการเรียนรู้ในชั้นเรียนที่บูรณาการเนื้อหาและภาษา
- การประเมินระหว่างเรียนด้วยระบบดิจิทัล
- กลไกการสอบสถิติ

ผลงานที่ได้มีการนำเสนอและมีคุณภาพในระดับดีมาก  
จะได้รับการคัดเลือกเพื่อตีพิมพ์เผยแพร่ในวารสาร TCI กลุ่ม 1

ค่าลงทะเบียน	
(ลงทะเบียนภายในวันที่ 31 ธันวาคม 2560)	
1. อาจารย์มหาวิทยาลัย	2,500 บาท
2. นิสิต/นักศึกษา/บุคคลทั่วไป	2,000 บาท
(ลงทะเบียนระหว่างวันที่ 1 - 12 มกราคม 2561)	
1. อาจารย์มหาวิทยาลัย	2,700 บาท
2. นิสิต/นักศึกษา/บุคคลทั่วไป	2,200 บาท



ลงทะเบียน  
เข้าร่วม  
Pre-Post-  
Conference



ลงทะเบียน  
เข้าร่วม  
การประชุม

กำหนดการลงทะเบียน  
ส่งบทความ วันที่ - 30 พ.ย. 2560 15 ส.ค. 2560  
ลงทะเบียน วันที่ - 31 ส.ค. 2560

คณะศึกษาศาสตร์ มหาวิทยาลัยขอนแก่น  
123 ถนนมิตรภาพ ตำบลในเมือง อำเภอเมือง จังหวัดขอนแก่น 40002  
โทรศัพท์ 082-580-0315 โทรสาร: 043-343-454  
email: assessment.kku@gmail.com  
Facebook: การประชุมสัมมนาวิชาการวัดผลและวิจัยสัมพันธ์แห่งประเทศไทย ครั้งที่ 26  
Website: https://sites.google.com/kku.ac.th/watpon26



### การติดต่อประสานงาน

การประชุมสัมมนาวิชาการ การวัดผล ประเมินผล และวิจัยสัมพันธ์ แห่งประเทศไทย ครั้งที่ 26

คณะศึกษาศาสตร์ มหาวิทยาลัยขอนแก่น

123 ถนนมิตรภาพ ตำบลในเมือง อำเภอเมือง จังหวัดขอนแก่น 40002

โทรศัพท์: 082-589-0315

โทรสาร: 043-343-454

email: assessment.kku@gmail.com

Website: <https://sites.google.com/kku.ac.th/watpon26>

Facebook page: การประชุมสัมมนาวิชาการวัดผลและวิจัยสัมพันธ์แห่งประเทศไทย ครั้งที่ 26

Line



## รายละเอียดการเข้าร่วมโครงการประชุมสัมมนาวิชาการ ระดับชาติ

โครงการประชุมสัมมนาวิชาการ การวัดผล ประเมินผล และวิจัยสัมพันธ์ แห่งประเทศไทย ครั้งที่ 26: เหลียวหลัง  
แลหน้า การวัดผล ประเมินผลและการวิจัยทางการศึกษา ของประเทศไทยในยุค 4.0

### 1. การรับสมัครบทความวิจัย

บทความวิจัยที่ได้รับการพิจารณาก่อนกรองจากผู้ทรงคุณวุฒิในครั้งนี้จะปรากฏอยู่ในวารสารการประชุมวิชาการ (Proceeding) โดยบทความวิจัยที่มีคุณภาพในระดับดีมาก จะได้รับการคัดเลือกเพื่อตีพิมพ์เผยแพร่ในวารสาร TCI กลุ่ม 1 สำหรับผู้สนใจสามารถเข้าไปศึกษารายละเอียดเพิ่มเติมได้ที่ <https://sites.google.com/kku.ac.th/watpon26> และส่งบทความต้นฉบับที่ต้องการนำเสนอมาที่ email: [assessment.kku@gmail.com](mailto:assessment.kku@gmail.com) โทรศัพท์ 082-589-0315 โดยมีรายละเอียดสำคัญในการเขียนบทความ ดังนี้

#### 1.1 ตารางกิจกรรม

ลำดับ	กิจกรรมการปฏิบัติงาน	กำหนดการ
1	เริ่มประชาสัมพันธ์โครงการ	3 พ.ย. 2560
2	เริ่มรับบทความวิจัย โดยส่งบทความมาที่ email: <a href="mailto:assessment.kku@gmail.com">assessment.kku@gmail.com</a>	3 พ.ย. 2560
3	กำหนดวันสิ้นสุดการรับบทความวิจัยและชำระเงินเพิ่มจากลงทะเบียนเข้าประชุม 500 บาท/บทความ (อัตรานี้สามารถชำระแยกจากการลงทะเบียนเข้าประชุมที่จะจัดขึ้นในวันที่ 6 ก.พ. 2561 ได้)	<del>30 พ.ย. 2560</del> ขยายเวลาถึง 15 ธ.ค. 2560
4	แจ้งผลการตอบรับทาง email และเว็บไซต์	<del>ภายใน 15 ธ.ค. 2560</del> ขยายเวลาภายใน 20 ธ.ค. 2560
5	ส่งบทความฉบับสมบูรณ์ทาง email	ภายใน 20 ธ.ค. 2560 ขยายเวลาภายใน 29 ธ.ค. 2560
6	จัดโครงการประชุมนำเสนอผลงานวิชาการ	6 ก.พ. 2561

ผลงานที่ได้มีการนำเสนอและมีคุณภาพในระดับดีมาก จะได้รับการคัดเลือกเพื่อตีพิมพ์เผยแพร่ในวารสาร TCI กลุ่ม 1



## 1.2 รูปแบบการนำเสนอ

1.2.1 การนำเสนอแบบปากเปล่า (Oral Presentation) ผู้นำเสนอจะต้องจัดทำงานนำเสนอบทความวิจัยในรูปแบบโปรแกรม PowerPoint โดยใช้เวลานำเสนอเรื่องละไม่เกิน 15 นาที ตอบข้อซักถามไม่เกิน 5 นาที โดยผู้นำเสนอจะต้องนำไฟล์นำเสนอให้กับเจ้าหน้าที่ประจำห้องย่อยเพื่อตรวจสอบและนำลงเครื่องคอมพิวเตอร์ก่อนขึ้นนำเสนอ

1.2.2 การนำเสนอแบบโปสเตอร์ (Poster Presentation) ผู้นำเสนอสามารถจัดทำโปสเตอร์นำเสนอผลงาน โดยใส่ข้อมูลตามความเหมาะสม จัดทำในขนาด 80 ซม. x 120 ซม. และนำไปติดตั้งบนบอร์ดนำเสนอผลงานที่ทางการประชุมฯ จัดเตรียมไว้ให้ โดยเริ่มนำเสนอตั้งแต่เวลา 13.00 - 13.30 น.

## 1.3 ข้อเสนอแนะในการเขียนบทความวิจัย

1.3.1 จำนวนหน้าของบทความ 8-15 หน้า

1.3.2 บทความวิจัยเขียนเป็นภาษาไทย หรือภาษาอังกฤษก็ได้

1.3.3 บทความวิจัยที่จะส่งเพื่อขอนำเสนอผลงานและลงตีพิมพ์ในวารสารประชุมวิชาการต้องเป็นผลงานวิจัยในสาขาวิชาที่เกี่ยวข้องกับการศึกษา ซึ่งไม่เคยตีพิมพ์ เผยแพร่ในวารสารใดวารสารหนึ่งมาก่อน และไม่อยู่ระหว่างเสนอขอลงตีพิมพ์ในวารสารอื่นทั้งในและต่างประเทศ

1.3.4 ผู้ส่งผลงานสามารถส่งผลงานวิจัยได้เพียงลักษณะเดียว ได้แก่ งานวิจัยหรือวิทยานิพนธ์ พร้อมทั้งเลือกรูปแบบการนำเสนอได้เพียงลักษณะเดียว ได้แก่ ปากเปล่า หรือโปสเตอร์

1.3.5 บทความต้นฉบับความยาว 8-15 หน้า กระดาษ ขนาด A4 การตั้งค่าหน้ากระดาษบนและซ้าย กำหนด 1.2 นิ้ว ล่างและขวา กำหนด 1 นิ้ว บทความภาษาไทย ใช้ชนิดตัวพิมพ์แบบ TH SarabunPSK ชื่อเรื่องตัวหนาขนาด 17 พอยต์ ตัวปกติ

1.3.6 ชื่อผู้เขียนบทความและหัวข้อหลักใช้ขนาดอักษร 14 พอยต์ ตัวปกติ รายละเอียดผู้เขียนชื่อตำแหน่งทางวิชาการของผู้เขียนบทความใช้ขนาดอักษร 12 พอยต์ ตัวปกติ หัวข้อหลักใช้ขนาดอักษร 16 พอยต์ ตัวหนา เนื้อความทุกส่วนใช้ขนาดอักษร 16 พอยต์ ตัวปกติ เชิงบรรณหน้าแรกที่เป็นเบอร์โทรศัพท์ และ email address ใช้ขนาดตัวอักษร 12 พอยต์ ตัวปกติ

1.3.7 องค์ประกอบของบทความ

(1) ชื่อเรื่อง ทั้งภาษาไทยและภาษาอังกฤษ

(2) ชื่อผู้เขียนทุกคน (ระบุเฉพาะชื่อและนามสกุลโดย ไม่ต้องมีคำนำหน้าชื่อ) ทั้งภาษาไทยและภาษาอังกฤษ ทั้งนี้ให้กำหนดตัวเลขแบบตัวยกต่อท้ายนามสกุล บรรทัดต่อมา ให้ระบุรายละเอียดเกี่ยวกับผู้เขียนแต่ละคน สำหรับนักศึกษาให้ระบุชื่อหลักสูตรและสาขาวิชา ที่กำลัง ศึกษา/สำเร็จ การศึกษา ส่วนอาจารย์ที่ปรึกษา (ที่ร่วมเขียน) ให้ระบุตำแหน่งทางวิชาการ คุณวุฒิ (ถ้าต้องการระบุ) และสถานที่ทำงาน

(3) บทคัดย่อ ทั้งภาษาไทยและภาษาอังกฤษ ควรเป็นเนื้อหาที่สั้น ชัดเจนและเข้าใจง่าย โดยรวมเหตุผลในการศึกษาวิจัย อุปกรณ์ วิธีการ ตลอดจนผลการศึกษาและสรุปด้วย ทั้งภาษาไทยและภาษาอังกฤษ ความยาวรวมกันไม่เกิน 1 หน้ากระดาษ A4 และให้ระบุคำสำคัญ (Keywords) ไว้ท้ายบทคัดย่อแต่ละภาษาด้วย (บทความปริทัศน์อาจไม่ต้องมีบทคัดย่อ)

(4) คำสำคัญ อยู่ท้ายบทคัดย่อทั้งภาษาไทยและภาษาอังกฤษ อย่างละไม่เกิน 3 คำ

(5) รายละเอียดเกี่ยวกับผู้เขียน และอาจารย์ที่ปรึกษา (ที่ร่วมเขียน) ระบุรายละเอียดเกี่ยวกับผู้เขียนแต่ละคน email ของ Correspondent author ไว้ในเชิงอรรถ (Footnote) โดยใช้ตัวเลขแบบตัวยกอ้างถึงตามลำดับในส่วนของเชิงอรรถ

(6) เนื้อเรื่องบทความ สำหรับบทความวิจัย ประกอบด้วยหัวข้อตามลำดับ คือ

(6.1) บทนำ (ครอบคลุมความสำคัญของปัญหา วัตถุประสงค์ และวรรณกรรมที่เกี่ยวข้อง)

(6.2) คำถามการวิจัย

(6.3) สมมติฐานการวิจัย (ถ้ามี)

(6.4) นิยามศัพท์เฉพาะ (ถ้ามี)

(6.5) วิธีดำเนินการวิจัย อธิบายวิธีการดำเนินการวิจัยดังนี้

(1) ประชากรและกลุ่มตัวอย่างหรือกลุ่มเป้าหมายที่ใช้ในการวิจัย

(2) รูปแบบการวิจัย

(3) ตัวแปรที่ศึกษา

(4) เครื่องมือที่ใช้ในการวิจัย

(5) การเก็บรวบรวมข้อมูล

(6) การวิเคราะห์ข้อมูลซึ่งสอดคล้องตามการวิจัยแต่ละเรื่อง

(6.6) สรุปและอภิปรายผลการวิจัย

(6.7) ข้อเสนอแนะ

(6.7.1) ข้อเสนอแนะในการนำผลการวิจัยไปใช้

(6.7.2) ข้อเสนอแนะในการทำวิจัยครั้งต่อไป

(6.8) กิตติกรรมประกาศ อาจมีหรือไม่มีก็ได้ เป็นการแสดงความขอบคุณแก่ผู้ที่ช่วยเหลือในงานวิจัย แต่ไม่ได้เป็นผู้ร่วมงานวิจัย

(6.9) เอกสารอ้างอิง

1.3.8 การอ้างอิงเอกสาร (References)

(1) เอกสารอ้างอิง ให้ใช้ระบบ APA Style (American Psychological Association) (ดูตัวอย่างในเว็บไซต์: <https://sites.google.com/kku.ac.th/watpon26>)

(2) จำนวนการอ้างอิงในเนื้อเรื่องบทความต้องเท่ากับในส่วนของเอกสารอ้างอิงท้ายบทความ

(3) ให้ใส่ชื่อผู้เขียนทุกคนถ้ามากกว่า 6 คน ให้ใส่ชื่อ 6 คนแรกตามด้วย และคณะ หรือ et al.



(4) การอ้างอิงในเนื้อเรื่อง ไม่ควรอ้างอิงถึงเรื่องที่ไม่เกี่ยวข้องหรือห่างไกล ระบบที่ใช้อ้างอิงคือ ระบบ ชื่อ และปี (Name-and-year System) ในเอกสารภาษาไทย ให้ใช้ชื่อตัวและปี พ.ศ. เช่น สมชาย (2545) รายงานว่า...หรือ...(สมชาย, 2545) หากมีผู้เขียน 2 คน ให้ใช้ เป็น สมชาย และสมหญิง (2547) รายงานว่า...หรือ...(สมชาย และสมหญิง, 2547) และถ้ามีผู้เขียนตั้งแต่ 3 คนขึ้นไป ให้ใช้ ชื่อคนแรกแล้วตามด้วยคำว่า และคณะ เช่น สมชาย และคณะ (2546) รายงานว่า...หรือ...(สมชาย และคณะ, 2546) ในกรณีเอกสารเป็นภาษาอังกฤษ ให้ใช้ชื่อสกุลและปี ค.ศ. เช่น Johny (2003)... หรือ...(Johny, 2003) ถ้าผู้เขียนมี 2 คน ให้ใช้ เป็น Johny & Walker (2004) ...หรือ...(Johny & Walker, 2004) หากมีมากกว่า 3 คน ให้ใช้ เป็น Johny et al. (2005)...หรือ...(Johny et al., 2005) สำหรับในบัญชีเอกสารอ้างอิง ให้ใส่ชื่อผู้เขียนทุกคน ห้ามใช้คำว่า และคณะ หรือ et al.

(5) การอ้างอิงท้ายเรื่อง ในบัญชีเอกสารอ้างอิงท้ายบทความ ให้เรียงลำดับเอกสารภาษาไทยก่อนภาษาอังกฤษ โดยเรียง ตามลำดับอักษรใน แต่ละภาษา

กรณีชื่อผู้แต่งซ้ำกัน หรือผู้แต่งคนเดียวกัน ให้จัดเรียงรายการเอกสาร ตามลำดับปีพิมพ์หากปีพิมพ์ซ้ำกันให้ระบุตัวอักษร กค. . . หรือ a b c . . . ต่อจากปีพิมพ์ด้วยและจัดเรียงรายการตามลำดับอักษรชื่อเรื่อง หากผู้แต่งคนเดียวมีทั้งรายการเอกสารที่แต่งคนเดียวและแต่งร่วมกับบุคคลอื่น ให้จัดเรียง รายการเอกสารที่แต่งคนเดียวก่อน แล้วจึงตามด้วยรายการเอกสารที่แต่งร่วมกับบุคคลอื่น สำหรับการพิมพ์ให้ พิมพ์ชื่อเต็มเฉพาะรายการแรกรายการต่อไป ให้ใช้เครื่องหมายขีดเส้นใต้ (underline) พิมพ์ติดต่อกัน 6-8 ครั้ง และจบด้วยเครื่องหมาย . หรือ , แล้วแต่กรณีดังตัวอย่างรายการเอกสารข้างล่างนี้

ประเวศ วะสี. (2539). พุทธศาสนากับ . . .

ประเวศ วะสี. (2541ก). ประชาคม . . .

ประเวศ วะสี. (2541ข). วิฤติการณ์. . .

ประเวศ วะสี, & ทานากะ, วาย. (2533). การพัฒนา . . .

ประเวศ วะสี, & อคิน รพีพัฒน์ , ม.ร.ว. (2536). ชุมชน. . .

ให้พิมพ์เป็น

ประเวศ วะสี. (2539). พุทธศาสนากับ . . .

\_\_\_\_\_. (2541ก). ประชาคม . . .

\_\_\_\_\_. (2541ข). วิฤติการณ์. . .

\_\_\_\_\_, & ทานากะ, วาย. (2533). การพัฒนา . . .

\_\_\_\_\_, & อคิน รพีพัฒน์ , ม.ร.ว. (2536). ชุมชน. . .

การใช้เครื่องหมาย \_\_\_\_\_. ใช้กับผู้แต่งคนแรกเท่านั้น

#### 1.4 ขั้นตอนการส่งบทความและชำระเงิน

1.4.1 ส่งบทความฉบับเต็ม ทาง email: assessment.kku@gmail.com

1.4.2 ชำระค่าลงทะเบียนนำเสนองานเพิ่มจากลงทะเบียนเข้าร่วมประชุม 500 บาท/1 บทความ ภายในวันที่ 30 พฤศจิกายน 2560 ขยายเวลาถึง วันที่ 15 ธันวาคม 2560 โดยการโอนเงินผ่านบัญชี โครงการประชุมวิชาการคณะศึกษาศาสตร์ บัญชีเดินสะพัดเลขที่ 551-302953-5 ธนาคาร ไทยพาณิชย์ สาขา มหาวิทยาลัยขอนแก่น และส่งสำเนาใบโอนเงินมาที่ email: assessment.kku@gmail.com (ท่านสามารถแยกชำระค่าลงทะเบียนเข้าร่วมประชุมและลงทะเบียนนำเสนองานได้)

1.4.3 สามารถตรวจสอบสถานะภาพของการดำเนินการทางเว็บไซต์

<https://sites.google.com/kku.ac.th/watpon26> โทรศัพท์ 082-589-0315

หมายเหตุ : (1) หากผู้นำเสนองานมีความประสงค์ให้มหาวิทยาลัยออกใบเสร็จรับเงินในนามของมหาวิทยาลัย/ หน่วยงานที่สังกัด รวมถึงวัน/เดือน/ปี โปรดใส่รายละเอียดต่างๆ ให้ถูกต้องชัดเจนในหลักฐานการชำระเงิน และส่งมาตามช่องทางที่กำหนด

(2) มหาวิทยาลัยสงวนสิทธิ์ ไม่คืนค่าลงทะเบียนในทุกๆ กรณี

#### 1.5 ข้อเสนอแนะสำหรับผู้เสนองานแบบโปสเตอร์

1.5.1 นักวิจัยสามารถนำเสนอด้วยภาษาไทยหรือภาษาอังกฤษ โดยให้มีรูปถ่ายและสถาบันการศึกษาของผู้เสนองานในโปสเตอร์ด้วย

1.5.2 เนื้อหาในโปสเตอร์ ประกอบด้วย

- (1) ความเป็นมาและความสำคัญของปัญหา
- (2) วัตถุประสงค์การวิจัยและกรอบแนวคิดการวิจัย
- (3) ระเบียบวิธีวิจัย
- (4) ผลการวิจัยและอภิปรายผลการวิจัย

1.5.3 ภาษาที่ใช้ในการนำเสนองาน สามารถใช้ภาษาไทย หรือภาษาอังกฤษ

1.5.4 การติดและถอดโปสเตอร์ ให้ติดและถอดโปสเตอร์ ตามวัน เวลา และสถานที่ที่กำหนด ในใบตอบรับผลงานที่ส่งทาง email ของผู้เสนองาน และต้องยื่นประจำที่โปสเตอร์ในเวลาที่กำหนดให้



## 2. Pre และ Post Conference Training Course

### 2.1 รายชื่อหลักสูตรฝึกอบรม

จัดอบรมหลักสูตรระยะสั้นให้กับบุคคลที่สนใจในหลักสูตรระยะสั้นก่อนและหลังประชุมสัมมนาทั้งหมด 11 หลักสูตร ดังนี้

- |  |   |
|--|---|
| 1. ศ.ดร.ศิริชัย กาญจนวาสี  | พัฒนาการของแนวคิดการประเมิน : จาก 12 โมเดลการประเมินหลักสู่ปฏิบัติการประเมินตามความเป็นจริง”<br>(Development of Evaluation Approaches: From 12 Evaluation Models to Realist Evaluation) |
| 2. ศ.ดร. สุวิมล ว่องวานิช และคณะ   | บทบาทของการประเมินความก้าวหน้าในการวิจัย DBIR (The Role of Formative Evaluation in Design-based Implementation Research)  |
| 3. Prof. Mark Wilson<br>ผศ.ดร.ชนะศึก นิษานนท์<br>ผศ. ดร. พัชรี จันทรเพ็ง<br>ดร.นพรัตน์ ศรีเจริญ<br>และ นายวีรภัทร์ สุขศิริ | การพัฒนาแบบสอบ: การเขียนข้อสอบเพื่อตีความผลการวัดให้ดียิ่งขึ้น<br>(Test Development: Writing items for Better Interpretation of Results)  |
| 4. ศ. ดร. รัตนะ บัวสนธ์  | การวิจัยและพัฒนาการศึกษาแบบอิงพื้นที่และการมีส่วนร่วมของผู้มีส่วนเกี่ยวข้อง (Educational Research and Development by Area and Stakeholders Base)  |
| 5. รศ. ดร. ไมตรี อินทร์ประสิทธิ์<br>และคณะ   | การประเมินคณิตศาสตร์แนวใหม่เพื่อพัฒนาทักษะในศตวรรษที่ 21 (The Modern Mathematics Assessment for Skills Development in 21 <sup>st</sup> Century)   |
| 6. ผศ.ดร.นุชวณา เหลืองอังกูร<br>ผศ. พัชรา พันธรักษ์พงษ์<br>และอาจารย์ปิยดา สุดาทิพย์                                       | การประเมินผลเพื่อการเรียนรู้ในชั้นเรียนที่บูรณาการเนื้อหาและภาษา (Assessment for Learning (AFL) in Content and Language Integrated Learning (CLIL) Classroom)                           |

- |   |   |
|---|---|
| 7. ผศ.ดร.สังวรรณ รัตน์ ภัทระโทก   | การวิเคราะห์ความสอดคล้องระหว่างการทดสอบกับมาตรฐานการศึกษา (Analysis of Alignment between Test and Educational Standards)          |
| 8. ผศ.ดร.อานนท์ ศักดิ์วีระวิชัย   | การสร้างภาพนิทรรศน์จากข้อมูลเพื่อให้เกิดผลกระทบอย่างแท้จริง (Data Visualization for Real Impact)                                  |
| 9. ผศ.ดร.อานนท์ ศักดิ์วีระวิชัย   | กลเม็ดการสอนสถิติ (Tricks for Teaching Statistics)  |
| 10. ผศ.ดร.จตุภูมิ เขตจัตุรัส และคณะ   | การออกแบบการวิจัยและประเมินเพื่อพัฒนาการเรียนรู้ในโรงเรียน (Designing Research and Assessment for Learning Development in School) |
| 11. อาจารย์ ดร.ประภฤติยา ทักษิณ<br>ผศ.ดร.อิสรา ก้านจักร<br>และ ผศ.ดร.นิวัฒน์ ศรีสวัสดิ์ | การประเมินระหว่างเรียนด้วยระบบดิจิทัล (Digital Formative Assessment)  |

## 2.2 วัน เวลา และสถานที่อบรม

หลักสูตรมี Pre-Conference Training Course ในวันที่ 5 กุมภาพันธ์ 2561 จำนวน 8 หลักสูตร และ Post-Conference Training Course จำนวน 5 หลักสูตร ในวันที่ 7 กุมภาพันธ์ 2561 เวลาที่ใช้ในการอบรมหลักสูตรละ 3 ชั่วโมง รายละเอียดดังตารางการจัดอบรมที่แนบมาพร้อมนี้



ตารางการจัดอบรมหลักสูตรระยะสั้น Pre Conference

Pre Conference : วันที่ 5 กุมภาพันธ์ 2561 13.00-16.00 น. (เลือกเพียง 1 หลักสูตร)  
ณ โรงแรมอวานีขอนแก่น ไฮเทล แอนด์ คอนเวนชั่น เซ็นเตอร์

วิทยากร	หัวข้อการอบรม
1. ศ.ดร.ศิริชัย กาญจนวาสี	<p>พัฒนาการของแนวคิดการประเมิน : จาก 12 โมเดลการประเมินหลักสู่ปฏิบัติการประเมินตามความเป็นจริง</p>  <p>(Development of Evaluation Approaches: From 12 Evaluation Models to Realist Evaluation)</p>
2. Prof. Mark Wilson ผศ.ดร.ชนะศึก นิขานนท์ ผศ. ดร. พัชรี จันทร์เพ็ง ดร.นพรัตน์ ศรีเจริญ และ นายวีรภัทร์ สุขศิริ	<p>การพัฒนาแบบสอบ: การเขียนข้อสอบเพื่อตีความผลการวัดให้ดียิ่งขึ้น</p> <p>(Test Development: Writing items for Better Interpretation of Results)</p>
3. ศ.ดร. สุวิมล ว่องวาณิช และคณะ	<p>บทบาทของการประเมินความก้าวหน้าในการวิจัย DBIR</p> <p>(The Role of Formative Evaluation in Design-based Implementation Research)</p>
4. ศ. ดร. รัตนะ บัวสนธ์	<p>การวิจัยและพัฒนาการศึกษาแบบอิงพื้นที่และการมีส่วนร่วมของผู้มีส่วนเกี่ยวข้อง (Educational Research and Development by Area and Stakeholders Base)</p>
5. รศ. ดร. ไมตรี อินทร์ประสิทธิ์ และคณะ	<p>การประเมินคณิตศาสตร์แนวใหม่เพื่อพัฒนาทักษะในศตวรรษที่ 21</p> <p>(The Modern Mathematics Assessment for Skills Development in 21<sup>st</sup> Century)</p>
6. ผศ.ดร.สังวรณ์ จังกระโทก	<p>การวิเคราะห์ความสอดคล้องระหว่างการทดสอบกับมาตรฐานการศึกษา (Analysis of Alignment between Test and Educational Standards)</p>
7. ผศ.ดร.อานนท์ ศักดิ์วรวิชญ์	<p>การสร้างภาพนิทรรศน์จากข้อมูลเพื่อให้เกิดผลกระทบอย่างแท้จริง</p> <p>(Data Visualization for Real Impact)</p>
8. ผศ.ดร.จตุภูมิ เขตจัตุรัส และคณะ	<p>การออกแบบการวิจัยและประเมินเพื่อพัฒนาการเรียนรู้ในโรงเรียน (Designing Research and Assessment for Learning Development in School)</p>

ตารางการจัดอบรมหลักสูตรระยะสั้น Post Conference

Post Conference : วันที่ 7 กุมภาพันธ์ 2561 09.00 -12.00 น. (เลือกเพียง 1 หลักสูตร)

ณ โรงแรมอวานีขอนแก่น ไฮเทล แอนด์ คอนเวนชั่น เซ็นเตอร์

วิทยากร	หัวข้อการอบรม
1. ผศ.ดร.นุชชานา เหลืองอังกูร ผศ. พัชรา พันธรักษ์พงษ์ และอาจารย์ปิยดา สุดาทิพย์	การประเมินผลเพื่อการเรียนรู้ในชั้นเรียนที่บูรณาการเนื้อหาและภาษา (Assessment for Learning (AFL) in Content and Language Integrated Learning (CLIL) Classroom)
2. ผศ.ดร.สังวรณ์ ังตกระโทก	การวิเคราะห์ความสอดคล้องระหว่างการทดสอบกับมาตรฐานการศึกษา (Analysis of Alignment between Test and Educational Standards)
3. ผศ.ดร.อานนท์ ศักดิ์วรวิญญู	กลเม็ดการสอนสถิติ (Tricks for Teaching Statistics)
4. ผศ.ดร.จตุภูมิ เขตจัตุรัส และคณะ	การออกแบบการวิจัยและประเมินเพื่อพัฒนาการเรียนรู้ในโรงเรียน (Designing Research and Assessment for Learning Development in School)
5. อาจารย์ ดร.ประกฤติยา ทักษิโณ ผศ.ดร.อิสรา ก้านจักร และ ผศ.ดร.นิวัฒน์ ศรีสวัสดิ์	การประเมินระหว่างเรียนด้วยระบบดิจิทัล (Digital Formative Assessment)

### 2.3 ขั้นตอนการลงทะเบียนอบรมหลักสูตรและการชำระเงิน

#### 2.3.1 ผู้สนใจสามารถกรอกใบสมัครผ่านทางเว็บไซต์

<https://sites.google.com/kku.ac.th/watpon26> ในช่องลงทะเบียนและชำระเงิน หรือสมัครโดยตรงทาง email: [assessment.kku@gmail.com](mailto:assessment.kku@gmail.com)

2.3.2 ชำระค่าลงทะเบียนสำหรับนักศึกษาหลักสูตรละ 700 บาท สำหรับอาจารย์และบุคคลทั่วไป หลักสูตรละ 1,200 บาท ภายในวันที่ 12 มกราคม 2561 โดยโอนเงินผ่านบัญชีโครงการประชุมวิชาการคณะศึกษาศาสตร์ บัญชีเดินสะพัดเลขที่ 551-302953-5 ธนาคาร ไทยพาณิชย์ สาขา มหาวิทยาลัยขอนแก่น

2.3.3 ส่งสำเนาใบโอนเงินมาที่ email: [assessment.kku@gmail.com](mailto:assessment.kku@gmail.com)

2.3.4 สามารถตรวจสอบสถานภาพของการดำเนินการ ทางเว็บไซต์

<https://sites.google.com/kku.ac.th/watpon26> โทรศัพท์ 082-589-0315



## 3. กำหนดการประชุมสัมมนา

วันที่ 5 กุมภาพันธ์ 2561		สถานที่
12.30 - 13.00 น.	ลงทะเบียนเข้าร่วมงาน	โรงแรมอวานี ขอนแก่น ไฮเทล แอนด์ คอนเวนชัน เซ็นเตอร์
13.00 - 16.00 น.	อบรมหลักสูตร Pre Conference (8 หลักสูตร)	
16.30 - 18.00 น.	ประชุมสมาคมการวัดผล ประเมินผล และวิจัยการศึกษา แห่งประเทศไทย	
18.00 - 20.30 น.	เสวนาวิชาการร่วมกับ Prof. Mark Wilson (University of California, Berkeley, USA) หัวข้อ “Students’ Non-Cognitive Assessment” และรับประทานอาหารเย็น (เฉพาะอาจารย์)	
วันที่ 6 กุมภาพันธ์ 2561		
08.00 - 08.30 น.	ลงทะเบียนเข้าร่วมงาน	Convention 2-3 โรงแรมอวานี ขอนแก่น ไฮเทล แอนด์ คอนเวนชัน เซ็นเตอร์
08.30 - 09.00 น.	กล่าวรายงานโดย รศ. ดร. ไมตรี อินทร์ประสิทธิ์ คณบดีคณะศึกษาศาสตร์ พิธีเปิดโดย รศ. ดร. กิตติชัย ไตรรัตนศิริชัย อธิการบดีมหาวิทยาลัยขอนแก่น (การแสดง/วิดิทัศน์แนะนำ มข. 20 นาที และร่วมบันทึกภาพ)	
09.00 - 10.30 น.	ปาฐกถาพิเศษ หัวข้อ “Classroom Assessment for Promoting Students’ Learning in Digital Era.” (How to Design Teachers’ Classroom Assessment Linked to the National Large-scale and International Assessment) Keynote Speaker: Prof. Mark Wilson (Broad of Director National Council on Measurement in Education (NCME), University of California, Berkeley, USA)	
10.30-11.30 น.	ปาฐกถาพิเศษ หัวข้อ “สมรรถนะสำหรับนักวัดผลในยุค 4.0” Keynote Speaker: ศ.ดร. ศิริชัย กาญจนวาสี (นายกสมาคมวิจัยสังคมศาสตร์แห่งประเทศไทย)	
11.30 -12.10 น.	ปาฐกถาพิเศษ หัวข้อ “การออกแบบการวิจัยอิงการออกแบบ (Design-based Research Design)” Keynote Speaker: ศ.ดร. สุวิมล ว่องวานิช (เมธีวิจัยอาวุโส สกว.)	
12.10 - 13.00 น.	พักรับประทานอาหารกลางวัน	ห้องอาหาร
13.00 - 13.30 น.	นำเสนอผลงานแบบโปสเตอร์	ห้องโถง Ratchaphruek 1 ถึง 6
13.30 - 16.00 น.	นำเสนอผลงานวิจัยตามประเด็นของการวิจัยในแต่ละห้อง	Ratchaphruek 1 ถึง 6
16.00 - 17.00 น.	พักผ่อนตามอัธยาศัย (ประชุมอาจารย์ทุกมหาวิทยาลัยเพื่อสะท้อนผลและสรุปผลเพื่อส่งมอบงาน)	
17.00 - 18.00 น.	ปาฐกถาพิเศษ หัวข้อ “การทดสอบในยุคปัจจุบันและอนาคตของไทย” Keynote Speaker: รศ. ดร.สัมพันธ์ พันธุ์พฤกษ์ (ผู้อำนวยการสถาบันทดสอบทางการศึกษา (องค์การมหาชน))	Convention 2-3
18.00 - 21.00 น.	เสวนาเชิงวิชาการโดยผู้ทรงคุณวุฒิ “เหลียวหลัง แลหน้า การวัดผล การประเมินผล สถิติ และการวิจัยทางการศึกษาของประเทศไทย” ผู้ร่วมเสวนา: รศ.ดร. บุญชม ศรีสะอาด รศ.ดร. บุญส่ง นิลแก้ว ศ.ดร. รัตนะ บัวสนธ์ รศ. ดร. นิโบล นิมกักรัตน์ อ.ปรีชา เครือวรรณ ผู้ดำเนินรายการ: อ. ดร. สมศักดิ์ ลิลา (นายกสมาคมการวัดผล ประเมินผล และวิจัยทางการศึกษาฯ) รับประทานอาหารเย็น และ ร่วมพิธีบายศรีสู่ขวัญ “คุ้มพีโฮมน้อง เพื่อนพ้องวัดผล ประเมินผล สถิติ และวิจัยทางการศึกษา” และ พิธีส่งมอบการจัดงานให้เจ้าภาพครั้งต่อไป	Convention 2-3
วันที่ 7 กุมภาพันธ์ 2561		
8.00-8.30 น.	ลงทะเบียนเข้าร่วมงาน	โรงแรมอวานี ขอนแก่น ไฮเทล ฯ
8.30-12.00 น.	อบรมหลักสูตร Post Conference (5 หลักสูตร)	
หรือ 8.30 เป็นต้นไป	ท่องเที่ยวศิลปวัฒนธรรมอีสานตามเส้นทางที่เลือก หรือตามอัธยาศัย	

## 4. Keynote Speakers



“สมรรถนะสำหรับนักวัดผลในยุค 4.0”  
(The Psychometrician Competencies in 4.0 Era)

โดย

ศาสตราจารย์ ดร.ศิริชัย กาญจนวาสิ

อาจารย์ประจำสาขาวิชาการวัดและประเมินผลการศึกษา  
คณะครุศาสตร์ จุฬาลงกรณ์มหาวิทยาลัย

นายกสมาคมวิจัยสังคมศาสตร์แห่งประเทศไทย  
นักวิจัยดีเด่นแห่งชาติ ด้านการศึกษา จากสภาวิจัยแห่งชาติ  
คณบดีดีเด่น จากที่ประชุมสมาคมคณบดีคณะครุศาสตร์/  
ศึกษาศาสตร์แห่งประเทศไทย

ศิษย์เก่าเกียรตินิยม จากสมาคมครุศาสตร์สัมพันธ์  
อาจารย์ดีเด่น คณะครุศาสตร์ จากจุฬาลงกรณ์มหาวิทยาลัย  
การศึกษา

Ph. D. (Measurement and Evaluation) University of California,  
Los Angeles (UCLA), United States

Dip. in Ed. (Physics and Mathematics) Institute of Ed., Singapore  
ค.ม. (วิจัยการศึกษา) จุฬาลงกรณ์ มหาวิทยาลัย

วท. บ. (สาขาบริหาร) มหาวิทยาลัยมหิดล

ค.บ. (การสอนวิทยาศาสตร์และคณิตศาสตร์) จุฬาลงกรณ์มหาวิทยาลัย

“Classroom Assessment for Promoting  
Students’ Learning in Digital Era”

(How to Design Teachers’ Classroom Assessment Linked to the  
National Large-scale and International Assessment)

โดย

Professor Mark Wilson

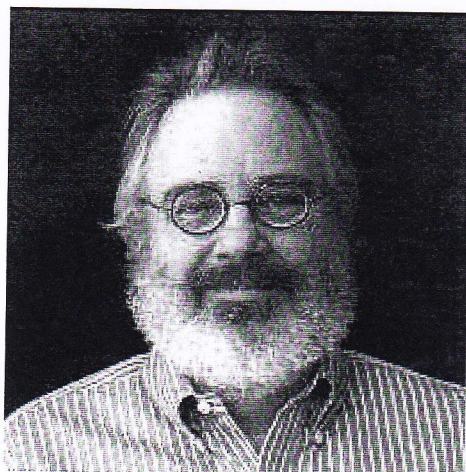

Graduate School of Education, University of California-  
Berkeley, United States

Broad of Director National Council on Measurement in  
Education (NCME), Past President

Director of The Berkeley Evaluation and Assessment  
Research (BEAR) Center, University of California-Berkeley

การศึกษา

Ph. D. (Measurement, Evaluation and Statistics) University of  
Chicago, United States

M. Ed. (Educational Statistics and Measurement) University of  
Melbourne, Australia

Dip. Ed., University of Melbourne, Australia

B.Sc. (Hons.), University of Melbourne, Mathematics, Australia



## “การทดสอบในยุคปัจจุบันและอนาคตของไทย”

โดย

รองศาสตราจารย์ ดร.สัมพันธ์ พันธุ์พฤกษ์



ผู้อำนวยการสถาบันทดสอบทางการศึกษาแห่งชาติ  
(องค์การมหาชน) (สทศ.)

อดีตคณบดีคณะศึกษาศาสตร์ มหาวิทยาลัยขอนแก่น  
ศิษย์เก่าที่ประสบความสำเร็จในวิชาชีพ จากสมาคมครุศาสตร์  
สัมพันธ์ จุฬาลงกรณ์มหาวิทยาลัย  
ศิษย์เก่าดีเด่นด้านการสอน ประจำปี พ.ศ. 2550 จากสมาคมศิษย์  
เก่าคณะศึกษาศาสตร์ มหาวิทยาลัยขอนแก่น  
ครูดีเด่นด้านการวิจัย เนื่องในโอกาสวันครูแห่งชาติ ปีการศึกษา 2550  
นักบริหารดีเด่นแห่งปี สาขาส่งเสริมและพัฒนาระบบการศึกษา  
จากมูลนิธิเพื่อสังคมไทย

การศึกษา

ค.ด. (การวัดและประเมินผลการศึกษา) คณะครุศาสตร์ จุฬาลงกรณ์มหาวิทยาลัย  
ค.ม. คณะครุศาสตร์ (สถิติการศึกษา) จุฬาลงกรณ์มหาวิทยาลัย  
กศ. บ. (คณิตศาสตร์ - เคมี) (เกียรตินิยม) (เหรียญทอง) คณะศึกษาศาสตร์  
มหาวิทยาลัยขอนแก่น

*Certificate of Executive Leadership, Washington state University,  
United States*

*International Society for Teacher Education (ISTE) Certificate of  
Membership, Australia*

## การออกแบบการวิจัยอิงการออกแบบ (Design-based Research Design)

โดย

ศาสตราจารย์ ดร.สุวิมล ว่องวานิช



อาจารย์ประจำสาขาวิชาวิธีวิทยาการวิจัยการศึกษา คณะครุศาสตร์  
จุฬาลงกรณ์มหาวิทยาลัย

อาจารย์ดีเด่นแห่งชาติ ประจำปี พ.ศ. 2560  
นักวิจัยดีเด่นแห่งชาติ สาขาการศึกษา สภาวิจัยแห่งชาติ  
เมธีวิจัยอาวุโส (สกว.) สำนักงานกองทุนสนับสนุนการวิจัย

การศึกษา

*Ph. D. (Measurement and Evaluation) University of California,  
Los Angeles (UCLA), United States*

*Dip. in Ed. (Physics and Mathematics) Institute of Ed., Singapore*

ค.ม. (วิจัยการศึกษา) จุฬาลงกรณ์ มหาวิทยาลัย

วท. บ. (สุขาภิบาล) มหาวิทยาลัยมหิดล

ค.บ. (การสอนวิทยาศาสตร์และคณิตศาสตร์) จุฬาลงกรณ์มหาวิทยาลัย

## 5. การแสดง

สถาบันการศึกษาที่สนใจส่งการแสดงมาร่วมงาน “ตุ้มพีโฮมน้อง เพื่อนพ้องวัดผล ประเมินผล สถิติ และวิจัยทางการศึกษา” ในคืนวันที่ 6 กุมภาพันธ์ 2561 (รายการละไม่เกิน 10 นาที) สามารถแจ้งความประสงค์มาได้ทั้งที่ email: [assessment26@gmail.com](mailto:assessment26@gmail.com) และโทรศัพท์ 082-589-0315 โดยสามารถติดตามการตอบรับการแสดงทาง email และทางเว็บไซต์ <https://sites.google.com/kku.ac.th/watpon26>

## 6. ที่พักและแผนที่โรงแรม

ท่านสามารถติดตามรายละเอียดการจองที่พักและแผนที่โรงแรมทางเว็บไซต์ <https://sites.google.com/kku.ac.th/watpon26> โดยทางโรงแรมมีบริการรถรับส่งจากสนามบินถึงโรงแรม รวมถึงสถานที่สำคัญในเขตรอบเมืองขอนแก่น เช่น ตลาดต้นตาล เซ็นทรัลพลาซ่า เป็นต้น

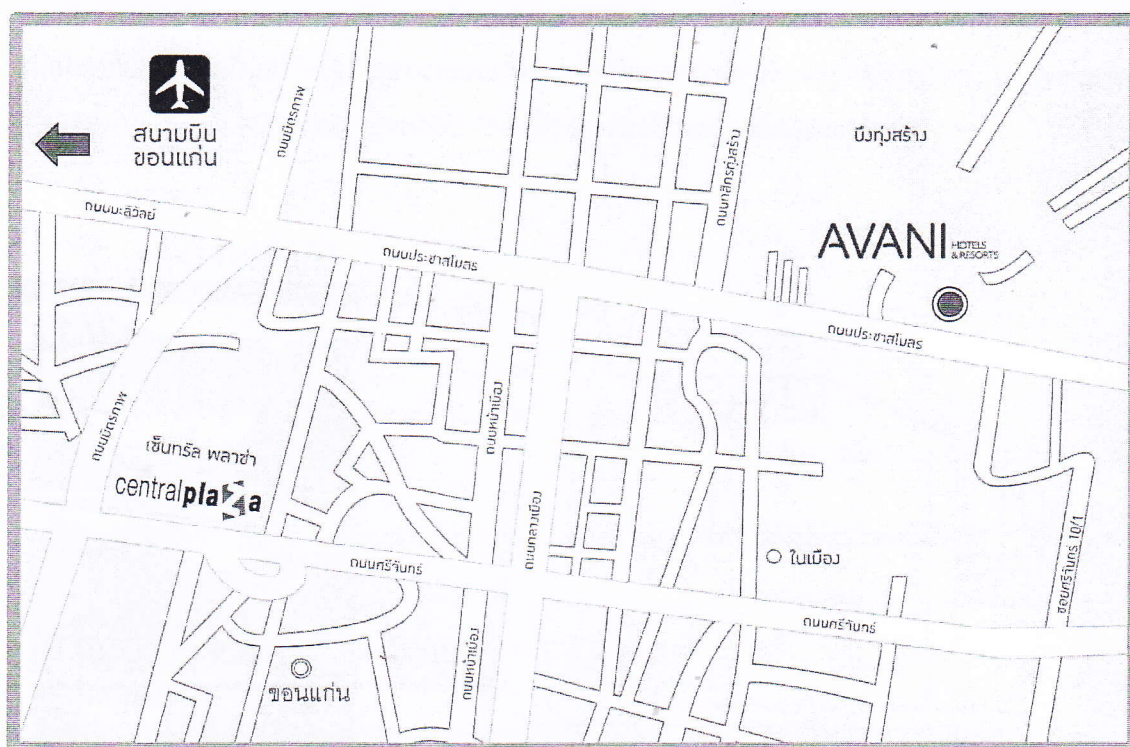

แผนภาพที่ 1 แผนที่โรงแรม



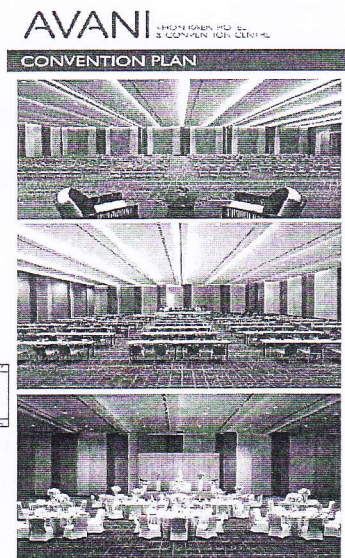
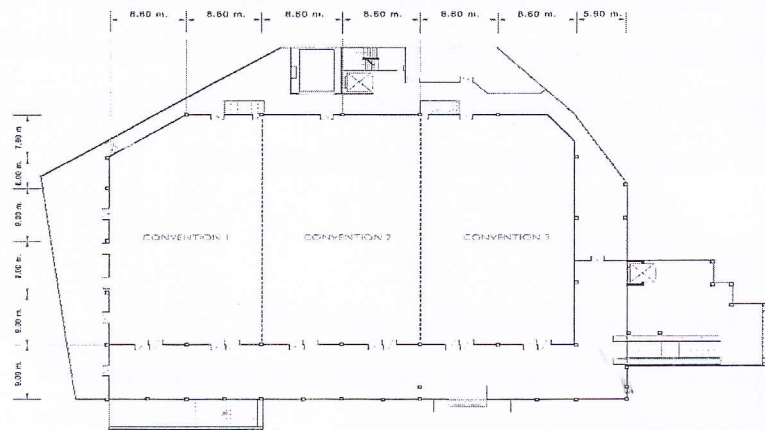

แผนภาพที่ 2 ห้องรับฟังปาฐกถาพิเศษ เสวนาเชิงวิชาการ และกิจกรรม“ตุ้มพีโฮมน้อง เพื่อนพ้องวัดผล ประเมินผล สถิติ และวิจัยทางการศึกษา” (Convention 2-3)

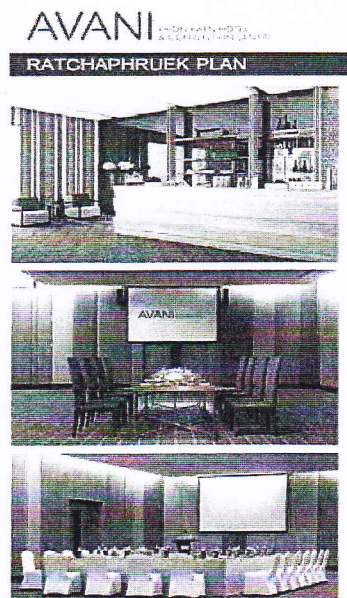
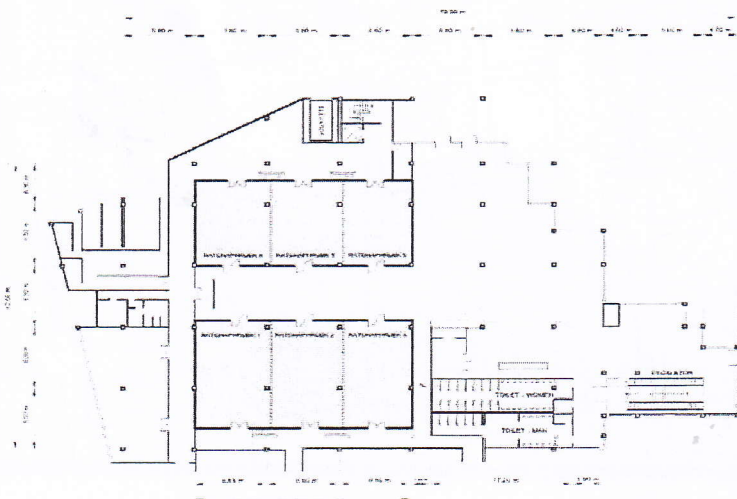

แผนภาพที่ 3 ห้อง Pre & Post Conferences นำเสนองานวิจัย และบริเวณนำเสนอโปสเตอร์ (Ratchaphruek 1-6)

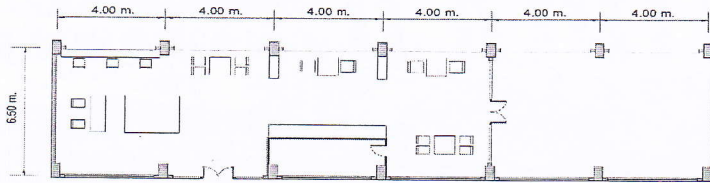

แผนภาพที่ 4 ห้องกองอำนวยการการจัดประชุมและห้องรับรองแขก VIP (Premium Lounge)  
 หมายเหตุ: รายละเอียดดังกล่าวสามารถเปลี่ยนแปลงได้ตามความเหมาะสม

7. เส้นทางการท่องเที่ยวศิลปวัฒนธรรม

เส้นทางที่ 1 ราคา 1,800 บาท/คน

พิพิธภัณฑ์ไดโนเสาร์ เขื่อนลำปาว วัดป่าภูซำ วัดทุ่งเศรษฐี

**ขอนแก่น - กาฬสินธุ์**

**เนตรชนกตราเวล**

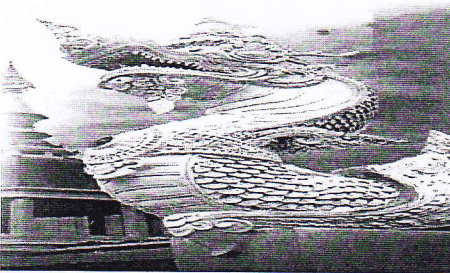

- 08.00 ออกเดินทาง
- 09.45 พิพิธภัณฑ์ไดโนเสาร์ จ.กาฬสินธุ์
- 11.30 สะพานเทพสุดา
- 12.00 ~~โรงแรม~~รับประทานอาหารแพะเขื่อนลำปาว
- 14.00 กำภูวัดป่าภูซำ
- 15.00 เดินทางกลับ จ.ขอนแก่น
- 17.00 ชมความงามวัดทุ่งเศรษฐี จ.ขอนแก่น
- 18.30 กลับถึงที่โรงแรมโดยสวัสดิภาพ

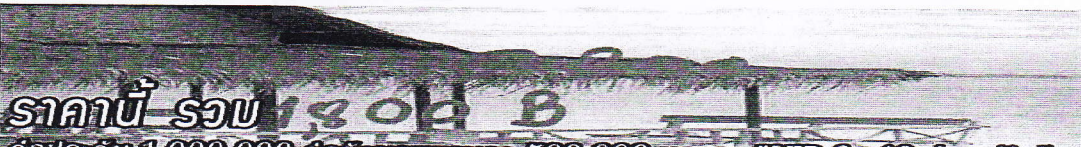

**ราคาใบรวม 1,800 B**  
 สำหรับ 1,000,000 สำหรับชมแพะเขื่อน 500,000 บาทรวม VIP 8-10 ท่าน /1 คัน  
 อาหารว่าง 2 มื้อ อาหารเที่ยง 1 มื้อ โดนัสดาบ ของที่ระลึก



เส้นทางที่ 2 ราคา 1,800 บาท/คน

คำชะโนด ออราฟาร์ม กราบขอพรปู่ศรีสุทโ



08.00 ออกเดินทาง มุ่งหน้าสู่ตำบะโปด

09.00 แวะที่สวนออราฟาร์ม อ.เขาสวนกวาง จ.ขอนแก่น

10.00 บริการอาหารว่างระหว่างทาง

12.00 รับประทานอาหาร เกียง อ.บ้านดง

13.30 กราบขอพรปู่ศรีสุทโ

14.00 เดินทางกลับ

18.30 ถึงที่หมายโดยสวัสดิภาพ

**ราคาเพียง 1800 บาท**

ค่าประกัน 1,000,000 ค่ารถพยาบาล 500,000 บาท

รถตู้ VIP 8-10 ท่าน /1 คัน อาหารว่าง 2 มื้อ

อาหารเที่ยง 1 มื้อ โก๊ด Staff

ของที่ระลึก





เส้นทางที่ 3 ราคา 1,200 บาท/คน

วัดหนองแขวงพระอารามหลวง ตลาดต้นตาล



- 08:00 ออกเดินทาง
- 08:20 วัดหนองแขวงพระอารามหลวง
- 09:20 ลักการะสิ่งศักดิ์สิทธิ์ รอบบึงแก่นนคร
- ~~10:40~~ ภาวะประลองความแม่นยำที่สนามยิงปืน **จ่าย 109**
- 12:00 รอบประทานอาหารเที่ยง
- ~~13:20~~ ร่วมกิจกรรมต่างๆ กับกีฬา BB Gun **จ่าย 109**
- ~~15:30~~ คลายร้อนกับสวนน้ำไดโนปาร์ค **จ่าย 109**
- 18:30 ช้อป ตลาดนัดต้นตาล
- 20:00 กลับถึงที่หมายโดยสวัสดิภาพ

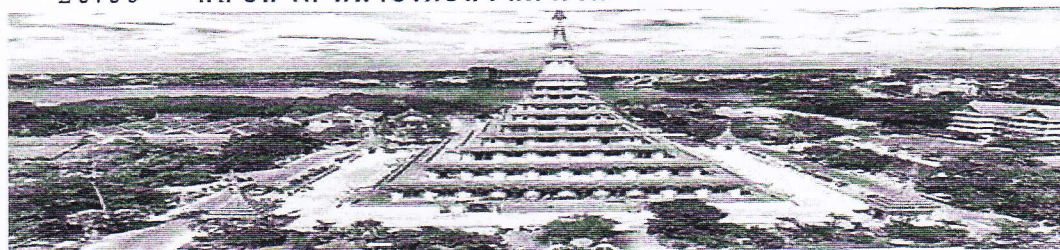

### รายละเอียดรวม

ค่าประกัน 1,000,000 ค่ารักษาพยาบาล 500,000 ครอบคลุม VIP 8-10 ท่าน / 1 คืน อาหารว่าง 2 มื้อ  
อาหารเที่ยง 1 มื้อ ไกด์ Staff ของที่ระลึก



เส้นทางที่ 4 ราคา 1,600 บาท/คน

วัดถ้ำผาเกิ้ง พิพิธภัณฑ์ไดโนเสาร์ วัดป่ากิตติญาณุสรณ์



- 08.00 ออกเดินทาง
- 10.20 วัดถ้ำผาเกิ้ง
- 12.00 รับประทานอาหารเที่ยง
- 13.20 พิพิธภัณฑ์ไดโนเสาร์
- 15.30 วัดป่ากิตติญาณุสรณ์
- 18.00 กลับถึงที่หมายโดยสวัสดิภาพ

098-1607401

**ราคาเริ่มรวม 1600฿**

ค่าประกัน 1,000,000 ค่ารักษาพยาบาล 500,000 ครอบคลุม VIP 8-10 ชั้น / 1 คืน อาหารว่าง 2 มื้อ

อาหารเที่ยง 1 มื้อ ไกด์ Staff ของที่ระลึก



เส้นทางที่ 5 ราคา 1,500 บาท/คน

พระธาตุขามแก่น บ้านงู ออราฟาร์ม วัดป่าธรรมอุทยาน

อนเคชอเพชอ...ขอน

ใบอนุญาตเลขที่ 52/00334

08.00	ออกเดินทาง
09.40	พระธาตุ ขามแก่น
10.30	บ้านงู
12.00	รับประทานอาหารเที่ยง
13.20	ออราฟาร์ม
15.30	วัดป่าธรรมอุทยาน
18.00	กลับถึงที่หมายโดยสวัสดิภาพ



ราคาจ่าย  
 สำหรับ 1,000 คน ค่ารักษาพยาบาล 500,000 บาท ครอบคลุม VIP 8-10 คน / 1 คืน อาหารว่าง 2 มื้อ  
 อาหารกลางวัน 1 มื้อ In-Staff ของที่ระลึก

โทรสอบถาม โทร. 08-1-012-122 ต.บ้านเขวาสีอุบล  
 อ.บ้านด่าน จ.ร้อยเอ็ด 45100

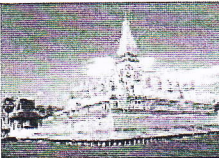

เส้นทางที่ 6 ราคา 3,500 บาท/คน  
หนองคาย เวียงจันทน์(นอนค้าง 1 คืน)

CODE : NWT001 รายการนำเที่ยวนครหลวงเวียงจันทน์ ไป-กลับ  
“มนต์เสน่ห์เมืองลาว อารยธรรมประเพณี  
สวรรคเมืองลาว”

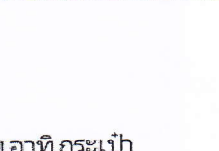
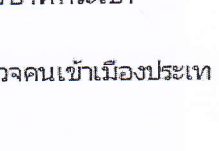
08.00 น.	พร้อมกันที่จังหวัดหนองคาย เดินทางสู่ด่านตรวจคนเข้าเมืองผ่านพิธีการตรวจคนเข้าเมือง เดินทางข้ามสะพานมิตรภาพไทยลาว สู่ประเทศลาว ผ่านพิธีการตรวจคนเข้าเมืองประเทศลาว จากนั้นเดินทางสู่ นครหลวงเวียงจันทน์ ระยะทาง 23 กม.	
09.00 น.	นำท่านแวะเยี่ยมชมศูนย์สมุนไพรมะขาม บัวหิมะ ชมการสาธิตการใช้ผลิตภัณฑ์และแนะนำสินค้าให้ท่านได้ชมและเลือกซื้อ	
09.45 น.	นมัสการพระธาตุหลวงเวียงจันทน์ สีทองอร่าม บรรจุพระบรมสารีริกธาตุส่วนหัวหน่าว ของพระพุทธเจ้า	
11.00 น.	ถ่ายรูปที่ใจกลางนครหลวงเวียงจันทน์ ที่สวนประดูไซ	
11.30 น.	ชมพิพิธภัณฑ์หอพระแก้ว ครั้งหนึ่งเคยเป็นที่ประดิษฐานพระแก้วมรกตเมื่อครั้งอยู่ที่ล าว ปัจจุบันเป็นพิพิธภัณฑ์ที่รวบรวมพระพุทธรูปเก่าแก่	
12.00 น.	รับประทานอาหารกลางวัน ที่ ภัตตาคารแม่ของ ( อาหารลงโต๊ะ )	
13.00 น.	ชมและเลือกซื้อสินค้าหัตถกรรมของฝากประเภทเครื่องเงิน ผ้าไหม เครื่องแกะสลักที่ร้านจำปาล้านช้าง	
14.00 น.	สักการะกราบไหว้วัดหลักบ้านหลักเมืองที่วัดสี่เมือง วัดที่มีความเชื่อกันว่าศักดิ์สิทธิ์	
14.30 น.	นำท่านชมและเลือกซื้อสินค้า Copy เกรด A มีจำหน่ายมากมาย อาทิ กระเป๋า โทรศัพท์มือถือ ถ้วนตา เสื้อผ้า น้ำหอม ที่ร้านค้าส่งใต้หวัน หลังข้อบั้งอ่าลานนครหลวงเวียงจันทน์เดินทางกลับสู่ด่านตรวจคนเข้าเมืองประเท ศลาว	
15.30 น.	ผ่านพิธีการตรวจคนออกนอกประเทศลาว ชมและเลือกซื้อสินค้าที่ร้านค้าปลอดภาษี (Duty fee Shop)	
16.30 น.	เดินทางกลับสู่ประเทศไทยโดยสวัสดิภาพพร้อมความประทับใจ	

ราคา 3,500 บาท

เส้นทางที่ 7 (ฟรี)

บริการเที่ยวชมบรรยากาศ และทัศนียภาพในมหาวิทยาลัยขอนแก่น

หมายเหตุ: (1) หากท่านไม่ประสงค์ท่องเที่ยวใน 6 เส้นทางดังกล่าว ท่านสามารถระบุประเด็นการขอความช่วยเหลือมายัง

email: assessment.kku@gmail.com หรือโทรศัพท์ 082-589-0315

(2) รายการดังกล่าวอาจมีการเปลี่ยนแปลงได้ตามความเหมาะสม โดยท่านสามารถเข้าไปศึกษารายละเอียด

เพิ่มเติมได้ทางเว็บไซต์ <https://sites.google.com/kku.ac.th/watpon26>

## 8. QR Code ลงทะเบียน

8.1 QR Code เพื่อลงทะเบียนเข้าร่วมประชุม นำเสนอผลงาน อบรมหลักสูตรระยะสั้น และ/หรือ  
ห้องทฤษฎีศิลปวัฒนธรรมอีสาน



8.2 QR Code เพื่อลงทะเบียนเฉพาะอบรมหลักสูตรระยะสั้น Pre & Post Conference Training  
Courses ภายใน 12 ธันวาคม 2561





## 9. การติดต่อประสานงาน

การประชุมสัมมนาวิชาการ การวัดผล ประเมินผล และวิจัยสัมพันธ์ แห่งประเทศไทย ครั้งที่ 26

คณะศึกษาศาสตร์ มหาวิทยาลัยขอนแก่น

123 ถนนมิตรภาพ ตำบลในเมือง อำเภอเมือง จังหวัดขอนแก่น 40002

โทรศัพท์: 082-589-0315

โทรสาร: 043-343-454

email: [assessment.kku@gmail.com](mailto:assessment.kku@gmail.com)

Website: <https://sites.google.com/kku.ac.th/watpon26>

Facebook page: การประชุมสัมมนาวิชาการวัดผลและวิจัยสัมพันธ์แห่งประเทศไทย ครั้งที่ 26

Line

