



สำนักงานเขตพื้นที่การศึกษาประถมศึกษาศรีสะเกษเขต ๑
 ๒๘๗๕
 วันที่ 28 ต.ค. 2563 เวลา 13.48 น.
 บก. เภ. บศ. นผ. สกค.
 นตป. ทส. ลช. ลส. นท.
 สำนักงานคณะกรรมการการศึกษาขั้นพื้นฐาน

ที่ ศธ ๐๔๐๐๑/ว๒๒๓๗

กระทรวงศึกษาธิการ กทม. ๑๐๓๐๐

๒๗ ตุลาคม ๒๕๖๓

เรื่อง กรณีอาคารที่ก่อสร้างได้รับผลกระทบจากน้ำทะเลโดยตรง

เรียน ผู้อำนวยการสำนักงานเขตพื้นที่การศึกษา ทุกเขต

เนื่องจากหนังสือรายงานมาตรฐานประกอบแบบก่อสร้าง สำนักงานคณะกรรมการการศึกษาขั้นพื้นฐาน กระทรวงศึกษาธิการ ได้กำหนดว่ากรณีอาคารที่ก่อสร้างได้รับผลกระทบจากน้ำทะเลโดยตรง ซึ่งจากสภาพปัจจุบัน การก่อสร้างอาคารคอนกรีตเสริมเหล็กใกล้ทะเล มีอายุการใช้งานที่ไม่ยืนยาว ปัญหาหลักเกิดจากการเป็นสนิมของเหล็กเสริมคอนกรีตทำปฏิกิริยากับคลอไรด์ เพื่อให้การก่อสร้างอาคารเรียน อาคารประกอบของโรงเรียน และหน่วยงานในสังกัดสำนักงานคณะกรรมการการศึกษาขั้นพื้นฐาน มีมาตรฐานของคอนกรีตเสริมเหล็ก โดยคำนึงถึงความคงทนและอายุการใช้งานที่ยืนยาว เป็นการประหยัดงบประมาณ ลดค่าใช้จ่ายในการซ่อมแซม บำรุงรักษา เพื่อให้เกิดความปลอดภัยต่อชีวิตและทรัพย์สินมากยิ่งขึ้น

สำนักงานคณะกรรมการการศึกษาขั้นพื้นฐาน โดยสำนักอำนวยการ พิจารณาแล้วเห็นว่า โรงเรียนที่ได้รับการจัดสรรงบประมาณการก่อสร้างอาคารเรียน อาคารประกอบ ให้ถือปฏิบัติดังนี้ กรณีอาคารที่ก่อสร้างได้รับผลกระทบจากน้ำทะเลโดยตรง หมายถึง อาคารที่ก่อสร้างห่างจากชายฝั่งทะเล ในระยะไม่เกิน ๑,๐๐๐ เมตร โดยใช้ระยะการกระจัด คือ ระยะทางที่สั้นที่สุดที่ลากจากชายฝั่งทะเล ไปยังสถานที่ก่อสร้าง งานโครงสร้างคอนกรีตเสริมเหล็กทั้งหมด (ยกเว้น เสาเข็มคอนกรีตอัดแรง และพื้นคอนกรีตอัดแรง) ให้ใช้ปูนซีเมนต์พอร์ตแลนด์ชนิดทนคลอไรด์ (Chloride Resistance Cement) โดยเริ่มดำเนินการในขั้นตอนการจัดทำราคากลางของทางราชการ หรือดำเนินการตามระเบียบกระทรวงการคลังว่าด้วยการจัดซื้อจัดจ้างและการบริหารพัสดุภาครัฐ พ.ศ. ๒๕๖๐

จึงเรียนมาเพื่อทราบและถือปฏิบัติ

เรียน ผอ.สพ. ศรีสะเกษ เขต ๑

- ด้วย สทศ. ได้มีหนังสือแจ้งเพื่อทราบ และถือปฏิบัติ เรื่อง กรณีอาคารที่ก่อสร้างได้รับผลกระทบจากน้ำทะเลโดยตรง

- เห็นควรแจ้งปทท.สัมพันธ์ผ่านทพ. หน้า Website สทศ.๑ และแจ้งเวียนทุกกลุ่มงาน ททศ.แบบ AMSS

- คิวเรียนมาเพื่อไปตททพ.และพิจารณา

ขอแสดงความนับถือ

(นายสนิท แอ้งเกษร)

รองเลขาธิการ ปฏิบัติราชการแทน
 เลขาธิการคณะกรรมการการศึกษาขั้นพื้นฐาน

(นางสาวจุฑาริณี แก้วเกษตรกรรม)

นักจัดการงานทั่วไปชำนาญการ

สำนักอำนวยการ ๒๗ ต.ค. ๒๕๖๓

โทร. ๐๒ ๒๘๘๕๕๐๓

โทรสาร ๐๒ ๒๘๘๕๕๐๔

(นายบุญช่วย รอดเนียม)

ผู้อำนวยการกลุ่มอำนวยการ

- ๒๗๖๓๗.

(นายประจักษ์ ๒๕๖๓)

รองผู้อำนวยการสำนักงานเขตพื้นที่การศึกษาประถมศึกษาศรีสะเกษ เขต.๑ ปฏิบัติราชการแทน
 ผู้อำนวยการสำนักงานเขตพื้นที่การศึกษาประถมศึกษาศรีสะเกษ เขต ๑



รายการมาตรฐานประกอบแบบก่อสร้าง
สำนักงานคณะกรรมการการศึกษาขั้นพื้นฐาน
กระทรวงศึกษาธิการ

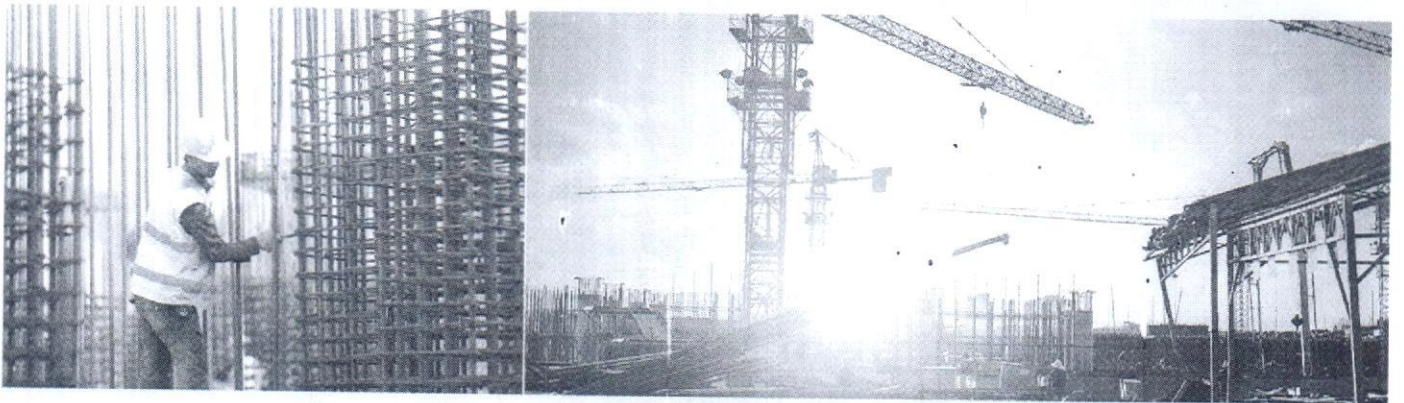

รายการมาตรฐานประกอบแบบก่อสร้างเล่มนี้ถือเป็นส่วนหนึ่งของสัญญาจ้าง

