



รายงานผลการดำเนินงาน

การย้ายผู้บริหารสถานศึกษา

สังกัดสำนักงานคณะกรรมการการศึกษาขั้นพื้นฐาน

ประจำปี พ.ศ. 2564

นางกุลจิรา ไตรภูมิ

นักทรัพยากรบุคคลชำนาญการพิเศษ

เอกสารกลุ่มบริหารงานบุคคลที่ 10/2565 (กลุ่มงานสรรหาและบรรจุแต่งตั้ง)

สำนักงานเขตพื้นที่การศึกษาประถมศึกษาศรีสะเกษ เขต 1

สำนักงานคณะกรรมการการศึกษาขั้นพื้นฐาน กระทรวงศึกษาธิการ

คำนำ

รายงานนี้จัดทำขึ้นเพื่อนำเสนอผลการดำเนินงาน การย้ายผู้บริหารสถานศึกษา สังกัดสำนักงานคณะกรรมการการศึกษาขั้นพื้นฐาน ประจำปี พ.ศ. 2564 ตามหนังสือสำนักงาน ก.ค.ศ. ที่ ศธ 0206.4/ว 7 ลงวันที่ 12 พฤษภาคม 2564 และตามหนังสือสำนักงานคณะกรรมการการศึกษาขั้นพื้นฐาน ด่วนที่สุด ที่ ศธ ด่วนที่สุด ที่ ศธ 04009/ว 3246 ลงวันที่ 31 พฤษภาคม 2565

รายงานนี้สำเร็จเรียบร้อยได้ด้วยความร่วมมือของคณะกรรมการจัดทำ ตรวจสอบข้อมูลและประเมินศักยภาพของผู้ประสงค์ขอย้าย ตำแหน่งผู้บริหารสถานศึกษา สังกัดสำนักงานคณะกรรมการการศึกษาขั้นพื้นฐาน (การย้ายกรณีปกติ) ประจำปี พ.ศ. 2565 ที่ร่วมดำเนินการด้วยความโปร่งใส เป็นธรรมและตรวจสอบได้ตามหลักธรรมาภิบาล

ว่าที่ร้อยตรี ทวีศักดิ์ นามศรี

ผู้อำนวยการสำนักงานเขตพื้นที่การศึกษาประถมศึกษาศรีสะเกษ เขต 1

1 กรกฎาคม 2565

สารบัญ

		หน้า
ส่วนที่ 1	บทนำ	1
ส่วนที่ 2	ระเบียบและหลักเกณฑ์ที่เกี่ยวข้อง	2
ส่วนที่ 3	วิธีดำเนินการ	3
ส่วนที่ 4	ผลการดำเนินการ	5
ส่วนที่ 5	ผลการวิเคราะห์ ปัญหาอุปสรรค และข้อเสนอแนะ	7
ภาคผนวก		10

บทที่ 1

บทนำ

ความเป็นมาและความสำคัญ

ตามที่ ก.ค.ศ. ได้กำหนดหลักเกณฑ์และวิธีการย้ายผู้บริหารสถานศึกษา สังกัด
กระทรวงศึกษาธิการ ตามหนังสือสำนักงาน ก.ค.ศ. ที่ ศธ 0206.4/ว 7 ลงวันที่ 12 พฤษภาคม 2564
โดยกำหนดให้ส่งคำร้องขอย้าย (การย้ายกรณีปกติ) ระหว่างวันที่ 1 – 15 กรกฎาคม ของทุกปี และ ตาม
หนังสือสำนักงานคณะกรรมการการศึกษาขั้นพื้นฐาน ด่วนที่สุด ที่ ศธ 04009/ว 2480 ลงวันที่ 31
พฤษภาคม 2564 ได้กำหนดขนาดสถานศึกษาตามจำนวนนักเรียน และประกาศรายละเอียดตัวชี้วัดและ
คะแนนในการประเมินตามองค์ประกอบการประเมินศักยภาพของผู้ประสงค์ขอย้าย ในการย้ายผู้บริหาร
สถานศึกษา สังกัดสำนักงานคณะกรรมการการศึกษาขั้นพื้นฐาน ประจำปี พ.ศ.2564 นั้น

เพื่อให้การย้ายผู้บริหารสถานศึกษา สังกัดสำนักงานคณะกรรมการการศึกษาขั้นพื้นฐาน

(การย้ายกรณีปกติ) ประจำปี พ.ศ. 2564 จังหวัดศรีสะเกษ เป็นไปตามหลักเกณฑ์และวิธีการดังกล่าว
สำนักงานเขตพื้นที่การศึกษาประถมศึกษาศรีสะเกษ เขต 1 จึงได้แต่งตั้งคณะกรรมการดำเนินการทั้ง 5 เขต
พื้นที่การศึกษาเพื่อดำเนินการพิจารณาการย้ายผู้บริหารสถานศึกษาดังกล่าวให้เป็นไปด้วยความถูกต้อง
เรียบร้อย บริสุทธิ์ ยุติธรรม โปร่งใสและตรวจสอบได้ ตามหลักธรรมาภิบาลและหลักเกณฑ์และวิธีการที่
ก.ค.ศ กำหนด

บทที่ 2

ระเบียบและหลักเกณฑ์ที่เกี่ยวข้อง

1. หลักเกณฑ์และวิธีการย้ายผู้บริหารสถานศึกษา สังกัดกระทรวงศึกษาธิการ ตามหนังสือสำนักงาน ก.ค.ศ. ที่ ศร 0206.4/ว 7 ลงวันที่ 12 พฤษภาคม 2564
 - ก นิยาม ข การกำหนดประเภทสถานศึกษา
 - ค การกำหนดสถานศึกษา ง การกำหนดสัดส่วนของจำนวนตำแหน่งว่างเพื่อใช้ในการย้ายและแต่งตั้งจากบัญชีผู้ได้รับการคัดเลือก
 - จ อัตรากำลัง
 - ฉ การย้ายผู้บริหารสถานศึกษา
 - กรณีที่ 1 การย้ายกรณีปกติ
 - กรณีที่ 2 การย้ายกรณีเพื่อประโยชน์ของทางราชการ
 - ประเภทที่ 1 การย้ายเพื่อพัฒนาคุณภาพการศึกษา
 - ประเภทที่ 2 การย้ายเพื่อแก้ปัญหาการบริหารจัดการในสถานศึกษา
 - กรณีที่ 3 การย้ายกรณีพิเศษ
 - ช การย้ายผู้อำนวยการสถานศึกษาที่มีวิทยฐานะเชี่ยวชาญพิเศษ
 - ฉ การออกคำสั่งบรรจุและแต่งตั้ง
2. ประกาศสำนักงานคณะกรรมการการศึกษาขั้นพื้นฐาน ประจำปี พ.ศ. 2564 ตามหนังสือสำนักงานคณะกรรมการการศึกษาขั้นพื้นฐาน ด่วนที่สุด ที่ ศร 04009/ว 2480 ลงวันที่ 31 พฤษภาคม 2564
 1. ขนาดสถานศึกษา ตามจำนวนนักเรียน 4 ขนาด

ขนาดเล็ก	มีจำนวนนักเรียนตั้งแต่	119 คนลงมา
ขนาดกลาง	มีจำนวนนักเรียนตั้งแต่	120 – 719 คน
ขนาดใหญ่	มีจำนวนนักเรียนตั้งแต่	720 – 1,679 คน
ขนาดใหญ่พิเศษ	มีจำนวนนักเรียนตั้งแต่	1680 คนขึ้นไป
 2. รายละเอียดตัวชี้วัดและคะแนนในการประเมินตามองค์ประกอบการประเมินศักยภาพของผู้ประสงค์ ขอย้าย ตำแหน่งผู้บริหารสถานศึกษา สังกัดสำนักงานคณะกรรมการการศึกษาขั้นพื้นฐาน

องค์ประกอบที่ 1 ความรู้ความสามารถในการบริหารจัดการศึกษา	25 คะแนน
องค์ประกอบที่ 2 ประสบการณ์ในการบริหารสถานศึกษา	20 คะแนน
องค์ประกอบที่ 3 ผลงานที่เกิดจากการปฏิบัติงานในหน้าที่/ คุณภาพการปฏิบัติงาน	20 คะแนน
องค์ประกอบที่ 4 วิสัยทัศน์ในการบริหารจัดการศึกษา	15 คะแนน
องค์ประกอบที่ 5 การพัฒนาตนเองและพัฒนาวิชาชีพ	10 คะแนน
องค์ประกอบที่ 6 การประพฤติตน	10 คะแนน
รวม	100 คะแนน
 3. สถานศึกษาที่ต้องกำหนดให้มีการพัฒนาคุณภาพการศึกษา ประเภทที่ 1 การย้ายเพื่อพัฒนาคุณภาพการศึกษา กลุ่ม 2 การย้ายผู้อำนวยการสถานศึกษา เพื่อพัฒนาคุณภาพการศึกษาในสถานศึกษาที่มีความยากลำบากในการจัดการศึกษา

บทที่ 3 วิธีดำเนินการ

กระบวนการขั้นตอนและวิธีดำเนินการ

1. สำนักงาน ก.ค.ศ. แจ้งหลักเกณฑ์และวิธีการย้ายผู้บริหารสถานศึกษา สังกัดกระทรวงศึกษาธิการ ตามหนังสือสำนักงาน ก.ค.ศ. ที่ ศธ 0206.4/ว 7 ลงวันที่ 12 พฤษภาคม 2564
2. สำนักงานคณะกรรมการการศึกษาขั้นพื้นฐาน ประกาศรายละเอียดตัวชี้วัดและคะแนนประเมินตามองค์ประกอบการประเมินศักยภาพของผู้ประสงค์ขอย้าย ประจำปี พ.ศ. 2564
3. สำนักงานศึกษาธิการจังหวัดศรีสะเกษ กำหนดปฏิทินการดำเนินการย้าย
4. สำนักงานเขตพื้นที่การศึกษาประถมศึกษาศรีสะเกษ เขต 1 สำรวจตำแหน่งว่าง และตำแหน่งที่คาดว่าจะว่างหลังการเกษียณอายุราชการประจำปีงบประมาณ พ.ศ. 2564
5. ประกาศตำแหน่งว่างและตำแหน่งที่คาดว่าจะว่างให้ข้าราชการครูและบุคลากรทางการศึกษาผู้ประสงค์ขอย้าย ยื่นคำร้องขอย้ายระหว่างวันที่ 1 – 15 กรกฎาคม 2565
6. ประกาศตำแหน่งว่างและตำแหน่งที่คาดว่าจะว่างให้ข้าราชการครูและบุคลากรทางการศึกษาผู้ประสงค์ขอย้ายต่างจังหวัด ยื่นคำร้องขอย้ายถึงสำนักงานเขตพื้นที่การศึกษาประถมศึกษาศรีสะเกษ เขต 1 ภายในวันที่ 31 กรกฎาคม 2564 โดยถือตามวันประทับตรารับเป็นสำคัญ
7. สำนักงานเขตพื้นที่การศึกษาประถมศึกษาศรีสะเกษ เขต 1 ประกาศแต่งตั้งคณะกรรมการ 5 เขตพื้นที่การศึกษาในจังหวัดร่วมกันจัดทำข้อมูลเพื่อใช้ประกอบการพิจารณาการย้าย (ดำเนินการตามหลักเกณฑ์และวิธีการที่ ก.ค.ศ. กำหนด ข้อ 7 การพิจารณาย้ายผู้บริหารสถานศึกษา ข้อ 7.1 สังกัดสำนักงานคณะกรรมการการศึกษาขั้นพื้นฐาน : สำนักงานเขตพื้นที่การศึกษา โดยสำนักงานเขตพื้นที่การศึกษาประถมศึกษาศรีสะเกษ เขต 1 ได้รับมอบหมายเป็นประธานคณะกรรมการสำนักงานเขตพื้นที่การศึกษา 5 เขตพื้นที่การศึกษา ประกอบด้วย สำนักงานเขตพื้นที่การศึกษาประถมศึกษาศรีสะเกษ เขต 1 – 4 และสำนักงานเขตพื้นที่ศึกษามัธยมศึกษาศรีสะเกษ ยโสธร)
8. ประชุมเสนอคณะกรรมการประเมินศักยภาพ ประกอบด้วย ผู้อำนวยการสำนักงานเขตพื้นที่การศึกษาประถมศึกษาทุกเขตในจังหวัดศรีสะเกษ และศึกษาธิการจังหวัดศรีสะเกษ ทำหน้าที่ตรวจสอบข้อมูล ประเมินศักยภาพและตัวชี้วัดตามองค์ประกอบที่กำหนด
9. จัดส่งเอกสารประกอบการพิจารณาย้ายและคะแนนประเมินศักยภาพและตัวชี้วัดที่กำหนด เสนอ ออกศจ. กลั่นกรองและตรวจสอบความถูกต้องก่อนเสนอคณะกรรมการศึกษาธิการจังหวัดศรีสะเกษ ต่อไป
10. คณะกรรมการศึกษาธิการจังหวัดศรีสะเกษ มีมติอนุมัติในคราวประชุมแล้ว สำนักงานศึกษาธิการจังหวัดศรีสะเกษ จึงออกคำสั่งย้ายและแต่งตั้งและแจ้งสำนักงานเขตพื้นที่การศึกษาดำเนินการต่อไป
11. ตามหลักเกณฑ์และวิธีการที่ ก.ค.ศ. กำหนดฯ (ว 7/2564) สำนักงานเขตพื้นที่การศึกษาประถมศึกษาศรีสะเกษ เขต 1 ประกาศรับย้ายผู้บริหารสถานศึกษา (กรณีปกติ) เพิ่มเติมเมื่อมีตำแหน่งว่างภายใน 15 วัน
12. ดำเนินการตามกระบวนการขั้นตอนและวิธีการทุกครั้งที่ประกาศตำแหน่งว่างเพิ่มเติมจนกว่าจะถึงปฏิทินการย้ายปีงบประมาณถัดไป

13. สำนักงานเขตพื้นที่การศึกษาประถมศึกษาศรีสะเกษ เขต 1 แจ้งสถานศึกษา/สพท.ต้นทาง แจ้งผู้บริหารสถานศึกษามอบหมายงานในหน้าที่/สำรวจวันลา และส่งตัวไปปฏิบัติหน้าที่ตามคำสั่งที่ได้รับแต่งตั้ง ภายใน 15 วัน โดยไม่ผูกพันกับค่าใช้จ่ายในการขนย้ายสัมภาระแต่อย่างใด
14. สำนักงานเขตพื้นที่การศึกษาประถมศึกษาศรีสะเกษ เขต 1 แจ้งสถานศึกษาปลายทาง ตอรับการรายงานตัว
15. แจ้งกลุ่มบริหารงานการเงินและสินทรัพย์ /กลุ่มบริหารงานบุคคล และกลุ่มงานดำเนินการในส่วนที่เกี่ยวข้องต่อไป

Flow Chart แสดงขั้นตอนการดำเนินการ

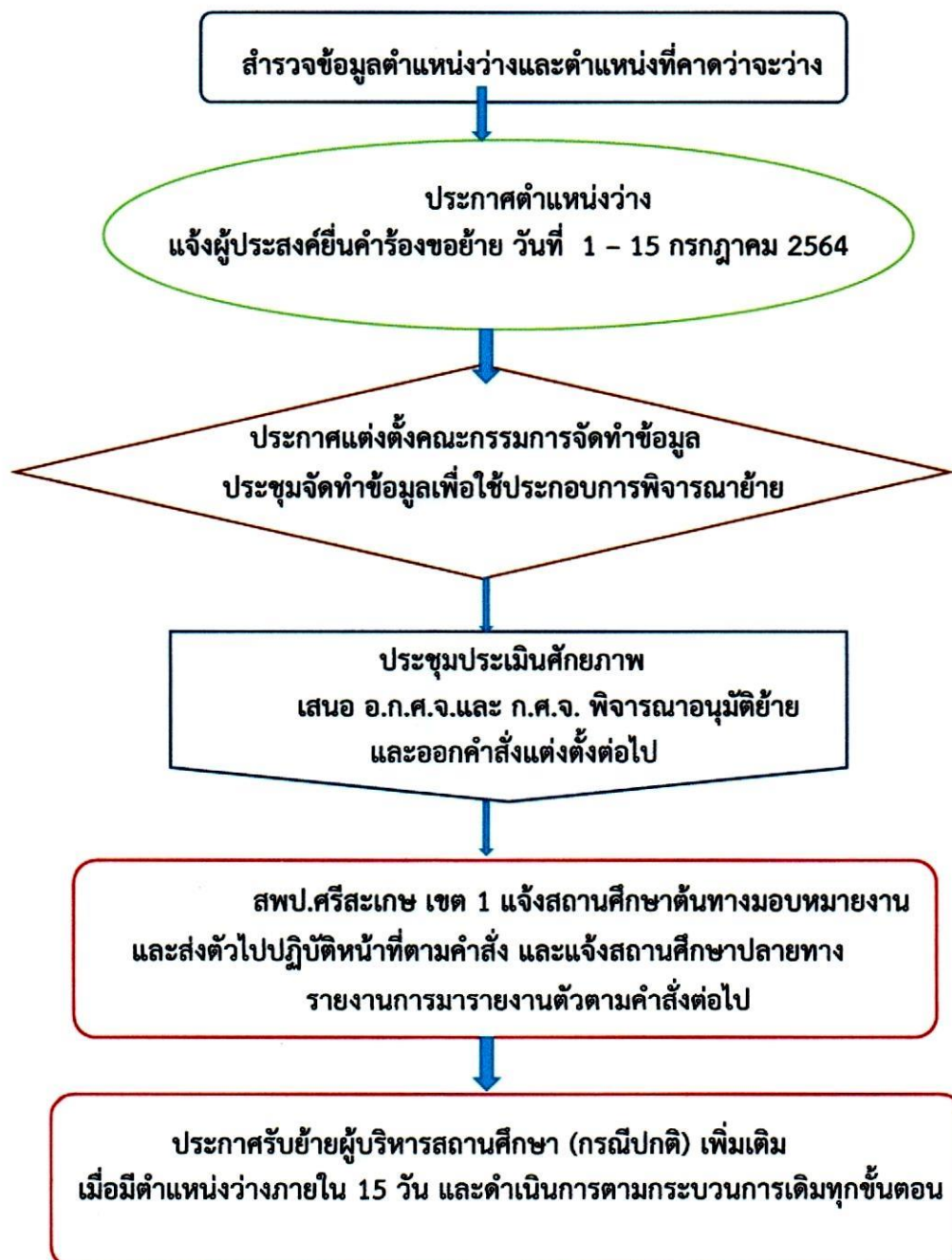

บทที่ 4

ผลการดำเนินการ

ผลการดำเนินการย้ายผู้บริหารสถานศึกษา โดยสำนักงานเขตพื้นที่การศึกษาประถมศึกษาศรีสะเกษ เขต 1 ในฐานะประธานคณะกรรมการผู้ดำเนินการจัดทำ ตรวจสอบข้อมูล และประเมินศักยภาพผู้ประสงค์ขอย้าย ตำแหน่งผู้บริหารสถานศึกษา สังกัดสำนักงานคณะกรรมการการศึกษาขั้นพื้นฐาน จังหวัดศรีสะเกษ (กรณีปกติ) ประจำปี พ.ศ. 2564 ดังนี้

1. แจ้งหลักเกณฑ์และวิธีการย้ายผู้บริหารสถานศึกษา สังกัดกระทรวงศึกษาธิการ ตามหนังสือสำนักงาน ก.ค.ศ. ที่ ศธ 0206.4/ว 7 ลงวันที่ 12 พฤษภาคม 2564 และแจ้งประกาศสำนักงานคณะกรรมการการศึกษาขั้นพื้นฐาน เรื่อง รายละเอียดตัวชี้วัดและคะแนนประเมินตามองค์ประกอบการประเมินศักยภาพของผู้ประสงค์ขอย้าย ประจำปี พ.ศ. 2564

2. สำนักงานเขตพื้นที่การศึกษาประถมศึกษาศรีสะเกษ เขต 1 สำรวจตำแหน่งว่าง และตำแหน่งที่คาดว่าจะว่างหลังการเกษียณอายุราชการประจำปีงบประมาณ พ.ศ. 2564

3. วันที่ 1 – 15 กรกฎาคม 2565 ประกาศตำแหน่งว่างและตำแหน่งที่คาดว่าจะว่างให้ข้าราชการครูและบุคลากรทางการศึกษาผู้ประสงค์ขอย้าย ยื่นคำร้องขอย้าย

4. ภายในวันที่ 31 กรกฎาคม 2564 ผู้ประสงค์ขอย้ายต่างจังหวัด ยื่นคำร้องขอย้ายถึงถึง สพป./สพม.ต้นทาง โดยถือตามวันประทับตรารับเป็นสำคัญ มีผู้ส่งคำร้องขอย้าย ดังนี้

สังกัด สพป.ศรีสะเกษ เขต 1	จำนวน 30 ราย
สังกัด สพป.ศรีสะเกษ เขต 2	จำนวน 11 ราย
สังกัด สพป.ศรีสะเกษ เขต 3	จำนวน 36 ราย
สังกัด สพป.ศรีสะเกษ เขต 4	จำนวน 33 ราย
สังกัด สพป.ศรีสะเกษ ยโสธร	จำนวน 43 ราย
รวมทั้งสิ้น	จำนวน 153 ราย

5. วันที่ 16 – 31 กรกฎาคม 2564 สพป./สพม. นำคำร้องขอย้ายทุกราย ที่ระบุสถานศึกษาขอย้ายขอความเห็นคณะกรรมการสถานศึกษาที่ผู้ประสงค์ขอย้ายระบุไว้

6. วันที่ 19 – 23 กรกฎาคม 2564 สพป./สพม. ต้นทาง เสนอ กศจ.กำหนดสัดส่วนตำแหน่งว่าง และส่งคำร้องขอย้ายพร้อมความเห็นจากคณะกรรมการสถานศึกษาของผู้ประสงค์ขอย้ายถึง สพป./สพม. กรรขีย้ายไปต่างจังหวัด

7. ภายในวันที่ 15 สิงหาคม 2564 สพป./สพม. ปลายทางขอความเห็นคณะกรรมการสถานศึกษาของผู้ประสงค์ขอย้ายไปดำรงตำแหน่ง

8. วันที่ 1 กันยายน 2564 สำนักงานเขตพื้นที่การศึกษาประถมศึกษาศรีสะเกษ เขต 1 ได้รับมอบหมายเป็นประธานคณะกรรมการ 5 เขตพื้นที่การศึกษา (สำนักงานเขตพื้นที่การศึกษาประถมศึกษาศรีสะเกษ เขต 1 – 4 และสำนักงานเขตพื้นที่ศึกษามัธยมศึกษาศรีสะเกษ ยโสธร) ประกาศแต่งตั้งคณะกรรมการ ประชุมร่วมกันจัดทำข้อมูลเพื่อใช้ประกอบการพิจารณาการย้าย มอบหมายคณะกรรมการในการจัดทำข้อมูลโดยการจับสลากแบ่งตามตัวชี้วัดเพื่อความโปร่งใส เป็นธรรมและตรวจสอบได้

9. จัดประชุมเสนอคณะกรรมการประเมินศักยภาพ ประกอบด้วย ผู้อำนวยการสำนักงานเขตพื้นที่การศึกษาประถมศึกษาทุกเขตในจังหวัดศรีสะเกษ และศึกษาธิการจังหวัดศรีสะเกษ ทำหน้าที่ตรวจสอบข้อมูล ประเมินศักยภาพและตัวชี้วัดตามองค์ประกอบโดยอนุมัติตามมติ ก.ศ.จ.ศรีสะเกษ ในคราวประชุมครั้งที่ 7/2564 เมื่อวันที่ 28 มิถุนายน 2564

10. คณะกรรมการประเมินศักยภาพตามองค์ประกอบที่ 1 ประเมินความสามารถในการบริหารจัดการศึกษา ตัวชี้วัดที่ 1.3 ความสามารถในการบริหารจัดการ องค์ประกอบที่ 4 ประเมินวิสัยทัศน์ และองค์ประกอบที่ 5 การพัฒนาตนเองและพัฒนาวิชาชีพ กำหนดให้มีคณะกรรมการประเมิน 3 – 5 คน แต่ละคนให้คะแนนเป็นอิสระจากกันเป็นรายบุคคล และลงนามรับรองข้อมูลนำไปรวมกับตัวชี้วัดอื่น เพื่อจัดลำดับผู้ประสงค์ขอย้ายตำแหน่งผู้บริหารสถานศึกษาเป็นรายโรงเรียน โดยให้พิจารณาเริ่มจาก สพป.ศรีสะเกษเขต 1 – 4 สพป.ศรีสะเกษ ยโสธร ตามลำดับ

11. จัดทำบัญชีข้อมูลพื้นฐานและบัญชีจัดลำดับผู้ประสงค์ขอย้ายพร้อมเอกสารประกอบการพิจารณาย้ายและคะแนนประเมินศักยภาพและตัวชี้วัดที่กำหนด เสนอ ออกศจ. กลั่นกรองและตรวจสอบความถูกต้องก่อนเสนอคณะกรรมการศึกษาธิการจังหวัดศรีสะเกษ พิจารณานุมัติต่อไป

12. สำนักงานศึกษาธิการจังหวัดศรีสะเกษ ออกคำสั่งย้ายและแต่งตั้งตามมติ คณะกรรมการศึกษาธิการจังหวัดศรีสะเกษ และแจ้งสำนักงานเขตพื้นที่การศึกษาดำเนินการต่อไป

13. สำนักงานเขตพื้นที่การศึกษาประถมศึกษาศรีสะเกษ เขต 1 แจ้งสถานศึกษา/สพท.ต้นทางแจ้งผู้บริหารสถานศึกษามอบหมายงานในหน้าที่/สำรวจวันลา และส่งตัวไปปฏิบัติหน้าที่ตามคำสั่งที่ได้รับการแต่งตั้ง ภายใน 15 วัน โดยไม่ผูกพันกับค่าใช้จ่ายในการขนย้ายสัมภาระแต่อย่างใด

14. สำนักงานเขตพื้นที่การศึกษาประถมศึกษาศรีสะเกษ เขต 1 แจ้งสถานศึกษา ปลายทางตอบรับการรายงานตัว

15. แจ้งกลุ่มบริหารงานการเงินและสินทรัพย์ /กลุ่มบริหารงานบุคคล และกลุ่มงานดำเนินการในส่วนที่เกี่ยวข้องต่อไป

16. ประกาศตำแหน่งว่างเพิ่มเติมเมื่อมีตำแหน่งว่างภายใน 15 วัน และดำเนินการตามกระบวนการขั้นตอนและวิธีการทุกครั้งที่ประกาศตำแหน่งว่างเพิ่มเติม จนกว่าจะถึงปฏิทินการย้ายปีงบประมาณถัดไป

บทที่ 5

ผลการวิเคราะห์ ปัญหา อุปสรรค และข้อเสนอแนะ

ผลการวิเคราะห์

รายงานผลดำเนินการย้ายผู้บริหารสถานศึกษา โดยสำนักงานเขตพื้นที่การศึกษา ประถมศึกษาศรีสะเกษ เขต 1 ในฐานะประธานคณะกรรมการผู้ดำเนินการจัดทำ ตรวจสอบข้อมูล และ ประเมินศักยภาพผู้ประสงค์ขอย้าย ตำแหน่งผู้บริหารสถานศึกษา สังกัดสำนักงานคณะกรรมการ การศึกษาขั้นพื้นฐาน จังหวัดศรีสะเกษ (กรณีปกติ) ประจำปี พ.ศ. 2564 ดังนี้

1. แจ้งหลักเกณฑ์และวิธีการย้ายผู้บริหารสถานศึกษา สังกัดกระทรวงศึกษาธิการ ตามหนังสือ สำนักงาน ก.ค.ศ. ที่ ศธ 0206.4/ว 7 ลงวันที่ 12 พฤษภาคม 2564 และแจ้งประกาศสำนักงาน คณะกรรมการการศึกษาขั้นพื้นฐาน เรื่อง รายละเอียดตัวชี้วัดและคะแนนประเมินตามองค์ประกอบการ ประเมินศักยภาพของผู้ประสงค์ขอย้าย ประจำปี พ.ศ. 2564

2. สำนักงานเขตพื้นที่การศึกษาประถมศึกษาศรีสะเกษ เขต 1 สำรวจตำแหน่งว่าง และ ตำแหน่งที่คาดว่าจะว่างหลังการเกษียณอายุราชการประจำปีงบประมาณ พ.ศ. 2564

3. วันที่ 1 - 15 กรกฎาคม 2565 ประกาศตำแหน่งว่างและตำแหน่ง ที่คาดว่าจะว่างให้ข้าราชการครูและบุคลากรทางการศึกษาผู้ประสงค์ขอย้าย ยื่นคำร้องขอย้าย

4. ภายในวันที่ 31 กรกฎาคม 2564 ผู้ประสงค์ขอย้ายต่างจังหวัด ยื่นคำร้องขอย้าย ถึงถึง สพป./สพม.ต้นทาง โดยถือตามวันประทับตรารับเป็นสำคัญ มีผู้ส่งคำร้องขอย้าย ดังนี้

สังกัด สพป.ศรีสะเกษ เขต 1	จำนวน 30 ราย
สังกัด สพป.ศรีสะเกษ เขต 2	จำนวน 11 ราย
สังกัด สพป.ศรีสะเกษ เขต 3	จำนวน 36 ราย
สังกัด สพป.ศรีสะเกษ เขต 4	จำนวน 33 ราย
สังกัด สพป.ศรีสะเกษ ยโสธร	จำนวน 43 ราย
รวมทั้งสิ้น	จำนวน 153 ราย

5. วันที่ 16 - 31 กรกฎาคม 2564 สพป./สพม. นำคำร้องขอย้ายทุกราย ที่ระบุสถานศึกษาขอย้ายขอความเห็นคณะกรรมการสถานศึกษาที่ผู้ประสงค์ขอย้ายระบุไว้

6. สำนักงานเขตพื้นที่การศึกษาประถมศึกษาศรีสะเกษ เขต 1 ได้รับมอบหมาย เป็นประธานคณะกรรมการ 5 เขตพื้นที่การศึกษา (สำนักงานเขตพื้นที่การศึกษาประถมศึกษาศรีสะเกษ เขต 1 - 4 และสำนักงานเขตพื้นที่ศึกษามัธยมศึกษาศรีสะเกษ ยโสธร) ประกาศแต่งตั้ง คณะกรรมการร่วมกันจัดทำข้อมูลเพื่อใช้ประกอบการพิจารณาการย้ายในวันที่ 1 กันยายน 2564 มอบหมายคณะกรรมการในการจัดทำข้อมูลโดยการจับสลากแบ่งตามตัวชี้วัดเพื่อความโปร่งใส เป็นธรรมและตรวจสอบได้

7. จัดประชุมเสนอคณะกรรมการประเมินศักยภาพ ประกอบด้วย ผู้อำนวยการสำนักงาน เขตพื้นที่การศึกษาประถมศึกษาทุกเขตในจังหวัดศรีสะเกษ และศึกษาธิการจังหวัดศรีสะเกษ ทำหน้าที่ ตรวจสอบข้อมูล ประเมินศักยภาพและตัวชี้วัดตามองค์ประกอบโดยอนุมัติตามมติ ก.ค.จ.ศรีสะเกษ ในคราวประชุมครั้งที่ 7/2564 เมื่อวันที่ 28 มิถุนายน 2564

8. วันที่ 16 – 31 กรกฎาคม 2564 สพป./สพม. นำคำร้องขอย้ายทุกรายที่ระบุสถานศึกษาขอย้ายขอความเห็นคณะกรรมการสถานศึกษาที่ผู้ประสงค์ขอย้ายระบุไว้
9. วันที่ 19 – 23 กรกฎาคม 2564 สพป./สพม. ดันทาง เสนอ กศจ.กำหนดสัดส่วนตำแหน่งว่าง และส่งคำร้องขอย้ายพร้อมความเห็นจากคณะกรรมการสถานศึกษาของผู้ประสงค์ขอย้ายถึง สพป./สพม. กรรข่อย้ายไปต่างจังหวัด
10. ภายในวันที่ 15 สิงหาคม 2564 สพป./สพม. ปลายทางขอความเห็นคณะกรรมการสถานศึกษาของผู้ประสงค์ขอย้ายไปดำรงตำแหน่ง
11. วันที่ 1 กันยายน 2564 สำนักงานเขตพื้นที่การศึกษาประถมศึกษาศรีสะเกษ เขต 1 ได้รับมอบหมายเป็นประธานคณะกรรมการ 5 เขตพื้นที่การศึกษา (สำนักงานเขตพื้นที่การศึกษาประถมศึกษาศรีสะเกษ เขต 1 – 4 และสำนักงานเขตพื้นที่ศึกษามัธยมศึกษาศรีสะเกษ ยโสธร) ประกาศแต่งตั้งคณะกรรมการ ประชุมร่วมกันจัดทำข้อมูลเพื่อใช้ประกอบการพิจารณาการย้าย มอบหมายคณะกรรมการในการจัดทำข้อมูลโดยการจับสลากแบ่งตามตัวชี้วัดเพื่อความโปร่งใสเป็นธรรมและตรวจสอบได้
12. จัดประชุมเสนอคณะกรรมการประเมินศักยภาพ ประกอบด้วย ผู้อำนวยการสำนักงานเขตพื้นที่การศึกษาประถมศึกษาทุกเขตในจังหวัดศรีสะเกษ และศึกษาธิการจังหวัดศรีสะเกษ ทำหน้าที่ตรวจสอบข้อมูล ประเมินศักยภาพและตัวชี้วัดตามองค์ประกอบโดยอนุมัติตามมติ ก.ศ.จ.ศรีสะเกษ ในคราวประชุมครั้งที่ 7/2564 เมื่อวันที่ 28 มิถุนายน 2564
13. คณะกรรมการประเมินศักยภาพตามองค์ประกอบที่ 1 ประเมินความสามารถในการบริหารจัดการศึกษา ตัวชี้วัดที่ 1.3 ความสามารถในการบริหารจัดการ }องค์ประกอบที่ 4 ประเมินวิสัยทัศน์ และองค์ประกอบที่ 5 การพัฒนาตนเองและพัฒนาวิชาชีพ กำหนดให้มีคณะกรรมการประเมิน 3 – 5 คน แต่ละคนให้คะแนนเป็นอิสระจากกันเป็นรายบุคคล และลงนามรับรองข้อมูลนำไปพร้อมกับตัวชี้วัดอื่น เพื่อจัดลำดับผู้ประสงค์ขอย้ายตำแหน่งผู้บริหารสถานศึกษาเป็นรายโรงเรียน โดยให้พิจารณาเริ่มจาก สพป.ศรีสะเกษเขต 1 – 4 สพม.ศรีสะเกษ ยโสธร ตามลำดับ
14. จัดทำบัญชีข้อมูลพื้นฐานและบัญชีจัดลำดับผู้ประสงค์ขอย้ายพร้อมเอกสารประกอบการพิจารณาย้ายและคะแนนประเมินศักยภาพและตัวชี้วัดที่กำหนด เสนอ ออกศจ. กลั่นกรองและตรวจสอบความถูกต้องก่อนเสนอคณะกรรมการศึกษาธิการจังหวัดศรีสะเกษ พิจารณาอนุมัติต่อไป
15. สำนักงานศึกษาธิการจังหวัดศรีสะเกษ ออกคำสั่งย้ายและแต่งตั้งตามมติคณะกรรมการศึกษาธิการจังหวัดศรีสะเกษ และแจ้งสำนักงานเขตพื้นที่ศึกษาดำเนินการต่อไป
16. สำนักงานเขตพื้นที่การศึกษาประถมศึกษาศรีสะเกษ เขต 1 แจ้งสถานศึกษา/ สพท.ดันทางแจ้งผู้บริหารสถานศึกษามอบหมายงานในหน้าที่/สำรวจวันลา และส่งตัวไปปฏิบัติหน้าที่ตามคำสั่งที่ได้รับการแต่งตั้ง ภายใน 15 วัน โดยไม่ผูกพันกับค่าใช้จ่ายในการขนย้ายสัมภาระแต่อย่างใด
17. สำนักงานเขตพื้นที่การศึกษาประถมศึกษาศรีสะเกษ เขต 1 แจ้งสถานศึกษาปลายทางตอบรับการรายงานตัว แจ้งกลุ่มบริหารงานการเงินและสินทรัพย์ /กลุ่มบริหารงานบุคคล และกลุ่มงานดำเนินการในส่วนที่เกี่ยวข้องต่อไป
18. ประกาศตำแหน่งว่างเพิ่มเติมเมื่อมีตำแหน่งว่างภายใน 15 วัน และดำเนินการตามกระบวนการขั้นตอนและวิธีการทุกครั้งที่ประกาศตำแหน่งว่างเพิ่มเติม จนกว่าจะถึงปฏิทินการย้ายปีงบประมาณถัดไป

ปัญหา - ไม่มี -

อุปสรรค - ไม่มี -

ข้อเสนอแนะ - ไม่มี -

ภาคผนวก

ด่วนที่สุด
ที่ ศธ ๐๔๑๓๘/วปี๒๐๑๕



สำนักงานเขตพื้นที่การศึกษาประถมศึกษา
ศรีสะเกษ เขต ๑ ถนนรัตนวงษา ศก ๓๓๐๐๐

๑๕ มิถุนายน ๒๕๖๔

เรื่อง การย้ายผู้บริหารสถานศึกษา สังกัดสำนักงานคณะกรรมการการศึกษาขั้นพื้นฐาน ประจำปี พ.ศ. ๒๕๖๔
เรียน ผู้อำนวยการสถานศึกษาในสังกัดทุกโรงเรียน

อ้างอิง ๑. หนังสือสำนักงาน ก.ค.ศ. ที่ ศธ ๐๒๐๖.๔/ว ๗ ลงวันที่ ๑๒ พฤษภาคม ๒๕๖๔
๒. หนังสือสำนักงานคณะกรรมการการศึกษาขั้นพื้นฐาน ด่วนที่สุด ที่ ศธ ๐๔๐๐๙/ว ๒๔๘๐
ลงวันที่ ๓๑ พฤษภาคม ๒๕๖๔

- สิ่งที่ส่งมาด้วย ๑. แบบคำร้องขอย้ายผู้บริหารสถานศึกษา จำนวน ๑ ชุด
๒. ประกาศสำนักงานคณะกรรมการการศึกษาขั้นพื้นฐาน เรื่อง รายละเอียดตัวชี้วัดและ
คะแนนในการประเมินตามองค์ประกอบการประเมินศักยภาพของผู้ประสงค์ขอย้าย
ตำแหน่งผู้บริหารสถานศึกษา สังกัดสำนักงานคณะกรรมการการศึกษาขั้นพื้นฐาน
(การย้ายกรณีปกติ) ประจำปี พ.ศ. ๒๕๖๔ ประกาศ ณ วันที่ ๓๑ พฤษภาคม พ.ศ. ๒๕๖๔
จำนวน ๑ ชุด
๓. คำชี้แจงการจัดส่งเอกสารการขอย้ายผู้บริหารสถานศึกษา จำนวน ๑ ชุด
๔. บัญชีรายละเอียดตำแหน่งว่าง จำนวน ๑ ชุด

ตามหนังสือที่อ้างอิง ๑ สำนักงาน ก.ค.ศ. ได้แจ้งหลักเกณฑ์และวิธีการย้ายผู้บริหาร
สถานศึกษาให้ส่วนราชการทราบและถือปฏิบัติ โดยให้ใช้บังคับกับทุกส่วนราชการ สำหรับการย้ายประจำปี
พ.ศ. ๒๕๖๔ ตั้งแต่วันที่ ๑ กรกฎาคม ๒๕๖๔ เป็นต้นไป และตามหนังสือที่อ้างอิง ๒ สำนักงานคณะกรรมการ
การศึกษาขั้นพื้นฐาน กำหนดขนาดสถานศึกษารายละเอียดตัวชี้วัดและคะแนนในการประเมินตามองค์ประกอบ
การประเมินศักยภาพของผู้ประสงค์ขอย้าย ตำแหน่งผู้บริหารสถานศึกษา สังกัดสำนักงานคณะกรรมการ
การศึกษาขั้นพื้นฐาน (การย้ายกรณีปกติ) ประจำปี พ.ศ. ๒๕๖๔ โดยให้ผู้ที่ประสงค์ขอย้ายส่งคำร้องขอย้าย
ประจำปีตามแบบที่ ก.ค.ศ. กำหนด พร้อมความเห็นของคณะกรรมการสถานศึกษาขั้นพื้นฐาน ระหว่างวันที่ ๑ -
๑๕ กรกฎาคม รายละเอียดความแจ้งแล้ว นั้น

สำนักงานเขตพื้นที่การศึกษาประถมศึกษาศรีสะเกษ เขต ๑ จึงขอประชาสัมพันธ์ให้ผู้บริหาร
สถานศึกษาที่ประสงค์ขอย้ายไปดำรงตำแหน่งภายในสังกัดในสถานศึกษาที่ว่างหรือคาดว่าจะว่าง ส่งคำร้อง
ขอย้ายพร้อมเอกสารประกอบการพิจารณา (รายละเอียดตามสิ่งที่ส่งมาด้วย ๒) ถึงสำนักงานเขตพื้นที่การศึกษา
ประถมศึกษาศรีสะเกษ เขต ๑ ระหว่างวันที่ ๑ - ๑๕ กรกฎาคม ๒๕๖๔ (ประทับตรารับเป็นสำคัญ) หากพ้น
กำหนดนี้จะถือว่าไม่ประสงค์ขอย้าย

อนึ่ง ผู้ประสงค์ขอย้ายควรคำนึงถึงสิ่งดังต่อไปนี้

๑. ให้ระบุสถานศึกษาที่ประสงค์ขอย้ายไปดำรงตำแหน่งในสังกัดสำนักงานเขตพื้นที่การศึกษา
หรือสำนักบริหารงานการศึกษาพิเศษ สังกัดใดสังกัดหนึ่งเพียงสังกัดเดียว
๒. กรณีขอย้ายไปสถานศึกษาสังกัดสำนักงานเขตพื้นที่การศึกษาสามารถระบุสถานศึกษา
ที่ประสงค์ขอย้ายไปดำรงตำแหน่งเพียงจังหวัดเดียว
๓. เอกสารหลักฐานประกอบการคำร้องขอย้าย ให้ผู้ยื่นคำร้องขอย้ายลงนามรับรองสำเนาถูกต้อง
ด้วยตนเองทุกแผ่นทุกเล่ม หากไม่ลงนามรับรองข้อมูลจะไม่นำมาพิจารณา และให้ถือว่าไม่มีการส่งเอกสาร

เพื่อประกอบการพิจารณา (ยกเว้นสำเนา ก.พ. ๗/ก.ค.ศ.๑๖ ให้เจ้าหน้าที่งานทะเบียนประวัติ ลงลายมือชื่อรับรองสำเนาถูกต้องทุกแผ่น)

๔. เมื่อหมดกำหนดเวลาที่ยื่นคำร้องขอย้าย (๑ - ๑๕ กรกฎาคม ๒๕๖๔) ไม่อนุญาตให้เปลี่ยนแปลง เพิ่มเติม หรือแก้ไขเอกสาร หลักฐานหรือรายละเอียดการขอย้ายใด ๆ ทั้งสิ้น

๕. ผู้ประสงค์ขอย้ายไปดำรงตำแหน่งในสถานศึกษาต่างเขตพื้นที่การศึกษา โปรดพิจารณารายละเอียดประกาศรับย้ายและเอกสารประกอบการพิจารณาย้ายของสำนักงานเขตพื้นที่การศึกษานั้น ๆ เป็นสำคัญ

สำหรับจำนวนนักเรียนในสถานศึกษาที่มีตำแหน่งว่างผู้บริหาร เนื่องจากสำนักงานคณะกรรมการการศึกษาขั้นพื้นฐาน กำหนดให้ใช้ข้อมูลจำนวนนักเรียนในการกำหนดขนาดสถานศึกษา ประกอบการพิจารณา เป็นข้อมูล ณ วันที่ ๒๕ มิถุนายน ๒๕๖๔ จะประกาศให้ทราบทางเว็บไซต์ <http://www.sisaketedu1.go.th/> ภายในวันที่ ๓๐ มิถุนายน ๒๕๖๔

จึงเรียนมาเพื่อทราบและประชาสัมพันธ์ให้ทราบโดยทั่วกัน

ขอแสดงความนับถือ

วาทีรัมย์

(ทวีศักดิ์ นามศรี)

ผู้อำนวยการสำนักงานเขตพื้นที่การศึกษาประถมศึกษาศรีสะเกษ เขต ๑

กลุ่มบริหารงานบุคคล

งานสรรหาและบรรจุแต่งตั้ง

โทร ๐๘ ๖๔๖๑ ๖๔๗๑

โทรสาร ๐ ๔๕๖๑ ๒๖๘๑

e-mail: mail@sisaketedu1.go.th

ด่วนที่สุด

ที่ ศธ ๐๔๑๓๘/ว ๒๐๑๔



สำนักงานเขตพื้นที่การศึกษาประถมศึกษาศรีสะเกษ เขต ๑ ถนนรัตนวงษา ศก ๓๓๐๐๐

๑๕ มิถุนายน ๒๕๖๔

เรื่อง การย้ายผู้บริหารสถานศึกษา สังกัดสำนักงานคณะกรรมการการศึกษาขั้นพื้นฐาน ประจำปี พ.ศ. ๒๕๖๔
เรียน ผู้อำนวยการสำนักงานเขตพื้นที่การศึกษาประถมศึกษา/มัธยมศึกษา ทุกเขต

อ้างถึง ๑. หนังสือสำนักงาน ก.ค.ศ. ที่ ศธ ๐๒๐๖.๔/ว ๗ ลงวันที่ ๑๒ พฤษภาคม ๒๕๖๔

๒. หนังสือสำนักงานคณะกรรมการการศึกษาขั้นพื้นฐาน ด่วนที่สุด ที่ ศธ ๐๔๐๐๙/ว ๒๔๘๐
ลงวันที่ ๓๑ พฤษภาคม ๒๕๖๔

สิ่งที่ส่งมาด้วย ๑. แบบคำร้องขอย้ายผู้บริหารสถานศึกษา

จำนวน ๑ ชุด

๒. ประกาศสำนักงานคณะกรรมการการศึกษาขั้นพื้นฐาน เรื่อง รายละเอียดตัวชี้วัดและ
คะแนนในการประเมินตามองค์ประกอบการประเมินศักยภาพของผู้ประสงค์ขอย้าย
ตำแหน่งผู้บริหารสถานศึกษา สังกัดสำนักงานคณะกรรมการการศึกษาขั้นพื้นฐาน
(การย้ายกรณีปกติ) ประจำปี พ.ศ. ๒๕๖๔ ประกาศ ณ วันที่ ๓๑ พฤษภาคม พ.ศ. ๒๕๖๔
จำนวน ๑ ชุด

๓. คำชี้แจงการจัดส่งเอกสารการขอย้ายผู้บริหารสถานศึกษา

จำนวน ๑ ชุด

๔. บัญชีรายละเอียดตำแหน่งว่าง จำนวน ๑ ชุด

ตามหนังสือที่อ้างถึง ๑ สำนักงาน ก.ค.ศ. ได้แจ้งหลักเกณฑ์และวิธีการย้ายผู้บริหาร
สถานศึกษาให้ส่วนราชการทราบและถือปฏิบัติ โดยให้ใช้บังคับกับทุกส่วนราชการ สำหรับการย้ายประจำปี
พ.ศ. ๒๕๖๔ ตั้งแต่วันที่ ๑ กรกฎาคม ๒๕๖๔ เป็นต้นไป และตามหนังสือที่อ้างถึง ๒ สำนักงานคณะกรรมการ
การศึกษาขั้นพื้นฐาน กำหนดขนาดสถานศึกษารายละเอียดตัวชี้วัดและคะแนนในการประเมินตามองค์ประกอบ
การประเมินศักยภาพของผู้ประสงค์ขอย้าย ตำแหน่งผู้บริหารสถานศึกษา สังกัดสำนักงานคณะกรรมการ
การศึกษาขั้นพื้นฐาน (การย้ายกรณีปกติ) ประจำปี พ.ศ. ๒๕๖๔ โดยให้ผู้ที่ประสงค์ขอย้ายส่งคำร้องขอย้าย
ประจำปีตามแบบที่ ก.ค.ศ. กำหนด พร้อมความเห็นของคณะกรรมการสถานศึกษาขั้นพื้นฐาน ระหว่างวันที่ ๑ -
๑๕ กรกฎาคม รายละเอียดความแจ้งแล้ว นั้น

สำนักงานเขตพื้นที่การศึกษาประถมศึกษาศรีสะเกษ เขต ๑ จึงขอประชาสัมพันธ์ให้ผู้บริหาร
สถานศึกษาที่ประสงค์ขอย้ายไปดำรงตำแหน่งในสังกัดในสถานศึกษาที่ว่างหรือคาดว่าจะว่าง ส่งคำร้อง
ขอย้ายพร้อมเอกสารประกอบการพิจารณา (รายละเอียดตามสิ่งที่ส่งมาด้วย ๒) ถึงสำนักงานเขตพื้นที่การศึกษา
ประถมศึกษาศรีสะเกษ เขต ๑ ระหว่างวันที่ ๑ - ๑๕ กรกฎาคม ๒๕๖๔ (ประทับตรารับเป็นสำคัญ) หากพ้น
กำหนดนี้จะไม่ถือว่าไม่ประสงค์ขอย้าย

อนึ่ง ผู้ประสงค์ขอย้ายควรคำนึงถึงสิ่งดังต่อไปนี้

๑. ให้ระบุสถานศึกษาที่ประสงค์ขอย้ายไปดำรงตำแหน่งในสังกัดสำนักงานเขตพื้นที่การศึกษา
หรือสำนักบริหารงานการศึกษาพิเศษ สังกัดใดสังกัดหนึ่งเพียงสังกัดเดียว

๒. กรณีขอย้ายไปสถานศึกษาสังกัดสำนักงานเขตพื้นที่การศึกษาสามารถระบุสถานศึกษา
ที่ประสงค์ขอย้ายไปดำรงตำแหน่งเพียงจังหวัดเดียว

๓. เอกสารหลักฐานประกอบคำร้องขอย้าย ให้ผู้ยื่นคำร้องขอย้ายลงนามรับรองสำเนาถูกต้องด้วยตนเองทุกแผ่นทุกเล่ม หากไม่ลงนามรับรองข้อมูลจะไม่นำมาพิจารณา และให้ถือว่าไม่มีการส่งเอกสารเพื่อประกอบการพิจารณา (ยกเว้นสำเนา ก.พ. ๗/ก.ค.ศ.๑๖ ให้เจ้าหน้าที่งานทะเบียนประวัติ ลงลายมือชื่อรับรองสำเนาถูกต้องทุกแผ่น)

๔. เมื่อหมดกำหนดเวลาที่ยื่นคำร้องขอย้าย (๑ - ๑๕ กรกฎาคม ๒๕๖๔) ไม่อนุญาตให้เปลี่ยนแปลง เพิ่มเติม หรือแก้ไขเอกสาร หลักฐานหรือรายละเอียดการขอย้ายใด ๆ ทั้งสิ้น

สำหรับจำนวนนักเรียนในสถานศึกษาที่มีตำแหน่งว่างผู้บริหาร เนื่องจากสำนักงานคณะกรรมการการศึกษาขั้นพื้นฐาน กำหนดให้ใช้ข้อมูลจำนวนนักเรียนในการกำหนดขนาดสถานศึกษาประกอบการพิจารณา เป็นข้อมูล ณ วันที่ ๒๕ มิถุนายน ๒๕๖๔ จะประกาศให้ทราบทางเว็บไซต์ <http://www.sisaketedu1.go.th/> ภายในวันที่ ๓๐ มิถุนายน ๒๕๖๔

จึงเรียนมาเพื่อโปรดทราบและประชาสัมพันธ์ให้ทราบโดยทั่วกัน

ขอแสดงความนับถือ

วาทีรัมย์ศรี

(ทวิศักดิ์ นามศรี)

ผู้อำนวยการสำนักงานเขตพื้นที่การศึกษาประถมศึกษาศรีสะเกษ เขต ๑

กลุ่มบริหารงานบุคคล

งานสรรหาและบรรจุแต่งตั้ง

โทร ๐๘ ๖๔๖๑ ๖๔๗๑

โทรสาร ๐ ๔๕๖๑ ๒๖๘๑

e-mail: mail@sisaketedu1.go.th



ประกาศสำนักงานเขตพื้นที่การศึกษาประถมศึกษาศรีสะเกษ เขต ๑
เรื่อง ประกาศตำแหน่งว่างเพื่อรับย้ายข้าราชการครูและบุคลากรทางการศึกษา
ตำแหน่งผู้บริหารสถานศึกษา ประจำปี ๒๕๖๔
สังกัดสำนักงานเขตพื้นที่การศึกษาประถมศึกษาศรีสะเกษ เขต ๑

.....
ด้วยสำนักงานเขตพื้นที่การศึกษาประถมศึกษาศรีสะเกษ เขต ๑ มีตำแหน่งผู้บริหารสถานศึกษาว่าง
จำนวน ๒๘ อัตรา และมีความประสงค์จะรับย้ายผู้บริหารสถานศึกษาไปดำรงตำแหน่งที่ว่าง เพื่อให้เป็นไปตามหลักเกณฑ์
และวิธีการย้ายผู้บริหารสถานศึกษา สังกัดสำนักงานคณะกรรมการการศึกษาขั้นพื้นฐาน ตามหนังสือสำนักงาน ก.ค.ศ.
ที่ ศธ ๐๒๐๖.๔/ว ๗ ลงวันที่ ๑๒ พฤษภาคม ๒๕๖๔ จึงประกาศตำแหน่งว่าง จำนวน ๑๕ อัตรา ตามรายละเอียด
แนบท้าย

ทั้งนี้ให้ผู้ประสงค์ขอย้ายไปดำรงตำแหน่งในสถานศึกษาที่ว่างดังกล่าว ที่ยื่นคำร้องขอย้ายระหว่าง
วันที่ ๑-๑๕ กรกฎาคม ๒๕๖๔ โดยให้ส่งเอกสารหลักฐานดังนี้

- | | |
|---|-------------|
| ๑. คำร้องขอย้าย | จำนวน ๓ ชุด |
| ๒. สำเนา ก.พ.๗ ที่เป็นปัจจุบัน | จำนวน ๓ ชุด |
| ๓. รายงานการประชุมของคณะกรรมการสถานศึกษา | จำนวน ๓ ชุด |
| ๔. เอกสารประกอบการประเมินศักยภาพตามรายละเอียดตัวชี้วัดฯ | จำนวน ๓ ชุด |

สำหรับผู้ประสงค์ยื่นคำร้องขอย้ายต่างจังหวัด ให้แนบมติคณะกรรมการศึกษาธิการจังหวัด
ที่อนุมัติให้ส่งคำร้องขอย้ายด้วย โดยจัดส่งสำนักงานเขตพื้นที่การศึกษาประถมศึกษาศรีสะเกษ เขต ๑
ระหว่างวันที่ ๑ - ๑๕ กรกฎาคม ๒๕๖๔ (ในวันและเวลาราชการ)

จึงประกาศให้ทราบโดยทั่วกัน

ประกาศ ณ วันที่ ๑๕ มิถุนายน พ.ศ. ๒๕๖๔

ว่าที่ร้อยตรี
(ทวิศักดิ์ บามศรี)

ผู้อำนวยการสำนักงานเขตพื้นที่การศึกษาประถมศึกษาศรีสะเกษ เขต ๑

บัญชีรายละเอียดตำแหน่งว่างผู้บริหารสถานศึกษา
จากผลการเกษียณอายุราชการ เมื่อสิ้นปีงบประมาณ พ.ศ. 2564

ลำดับที่	ชื่อสถานศึกษา	ตำแหน่ง	อำเภอ	หมายเหตุ
1	โรงเรียนบ้านเทิน	ผู้อำนวยการสถานศึกษา	กันทรารมย์	
2	โรงเรียนบ้านโพนค้อ	ผู้อำนวยการสถานศึกษา	เมืองศรีสะเกษ	
3	โรงเรียนบ้านผักแพว(คุรุราษฎร์รังสฤษดิ์)	ผู้อำนวยการสถานศึกษา	กันทรารมย์	
4	โรงเรียนบ้านแดงเหล่ายอด	ผู้อำนวยการสถานศึกษา	เมืองศรีสะเกษ	
5	โรงเรียนบ้านหนองแวง	ผู้อำนวยการสถานศึกษา	โนนคูณ	
6	โรงเรียนบ้านหนองถ่ม	ผู้อำนวยการสถานศึกษา	กันทรารมย์	
7	โรงเรียนบ้านหนองทุ่ม	ผู้อำนวยการสถานศึกษา	วังหิน	
8	โรงเรียนบ้านโปร่ง	ผู้อำนวยการสถานศึกษา	โนนคูณ	
9	โรงเรียนบ้านจาน	ผู้อำนวยการสถานศึกษา	กันทรารมย์	
10	โรงเรียนบ้านเมืองน้อยหนองนุข	ผู้อำนวยการสถานศึกษา	กันทรารมย์	
11	โรงเรียนบ้านผักบุง	ผู้อำนวยการสถานศึกษา	กันทรารมย์	
12	โรงเรียนบ้านหนองรัง	ผู้อำนวยการสถานศึกษา	พยุห์	
13	โรงเรียนบ้านยางน้อยตองปิด	ผู้อำนวยการสถานศึกษา	น้ำเกลี้ยง	
14	โรงเรียนบ้านจานหนองคู	ผู้อำนวยการสถานศึกษา	เมืองศรีสะเกษ	
15	โรงเรียนบ้านหนองครก	รองผู้อำนวยการสถานศึกษา	เมืองศรีสะเกษ	





ที่ ศธ ๐๔๑๓๘/๒๒๕๖

สำนักงานเขตพื้นที่การศึกษาประถมศึกษาศรีสะเกษ เขต ๑
อำเภอเมืองศรีสะเกษ จังหวัดศรีสะเกษ ๓๓๐๐๐

๕ สิงหาคม ๒๕๖๔

เรื่อง เชิญประชุมจัดทำข้อมูลประกอบการพิจารณาย้ายผู้บริหารสถานศึกษา
สังกัดสำนักงานคณะกรรมการการศึกษาขั้นพื้นฐาน ประจำปี ๒๕๖๔

เรียน ผู้อำนวยการสำนักงานเขตพื้นที่การศึกษาประถมศึกษาศรีสะเกษ เขต ๒, เขต ๓, เขต ๔
และผู้อำนวยการสำนักงานเขตพื้นที่ศึกษามัธยมศึกษาศรีสะเกษ ยโสธร

สิ่งที่ส่งมาด้วย ประกาศสำนักงานเขตพื้นที่การศึกษาประถมศึกษาศรีสะเกษ เขต ๑
ลงวันที่ ๕ สิงหาคม พ.ศ. ๒๕๖๔

จำนวน ๑ ชุด

ด้วย สำนักงานเขตพื้นที่การศึกษาประถมศึกษาศรีสะเกษ เขต ๑ ได้แต่งตั้งคณะกรรมการดำเนินการ
จัดทำข้อมูลรายละเอียดประกอบการพิจารณาย้ายผู้บริหารสถานศึกษา ประจำปี ๒๕๖๔ ทั้ง ๕ เขตพื้นที่การศึกษา
เพื่อเสนอคณะกรรมการประเมินศักยภาพและตัวชี้วัด ก่อนเสนอ ออกศจ.ศรีสะเกษ พิจารณากลับกรองต่อไป

สำนักงานเขตพื้นที่การศึกษาประถมศึกษาศรีสะเกษ เขต ๑ ขอเรียนว่า เพื่อให้การดำเนินการดังกล่าว
เป็นไปด้วยความเรียบร้อย จึงขอความอนุเคราะห์แจ้งคณะกรรมการดังกล่าวรายชื่อตามประกาศประชุมจัดทำข้อมูลประกอบ
การพิจารณาย้ายผู้บริหารสถานศึกษา ในวันที่ ๒๕ สิงหาคม ๒๕๖๔ ตั้งแต่เวลา ๐๙.๐๐ น. เป็นต้นไป ณ ห้องประชุม
โพลิน ชั้น ๓ สำนักงานเขตพื้นที่การศึกษาประถมศึกษาศรีสะเกษ เขต ๑

จึงเรียนมาเพื่อโปรดพิจารณา

ขอแสดงความนับถือ

วาศีริชยศรี

(ทวีศักดิ์ นามศรี)

ผู้อำนวยการสำนักงานเขตพื้นที่การศึกษาประถมศึกษาศรีสะเกษ เขต ๑

กลุ่มบริหารงานบุคคล

กลุ่มงานสรรหาและบรรจุแต่งตั้ง

โทร ๐๘ ๖๔๖๑ ๖๔๗๑

โทรสาร ๐ ๔๕๖๑ ๒๖๘๑

<http://www.sisaketedu.go.th>



ประกาศสำนักงานเขตพื้นที่การศึกษาประถมศึกษาศรีสะเกษ เขต ๑
เรื่อง แต่งตั้งคณะกรรมการจัดทำ ตรวจสอบ ข้อมูลคะแนนผู้ยื่นคำร้องขอย้าย ผู้บริหารสถานศึกษา
จากองค์ประกอบและตัวชี้วัดตามประกาศคณะกรรมการการศึกษาขั้นพื้นฐาน
สังกัดสำนักงานคณะกรรมการการศึกษาขั้นพื้นฐาน

ตามที่ สำนักงาน ก.ค.ศ.ได้กำหนดหลักเกณฑ์และวิธีการย้ายผู้บริหารสถานศึกษา สังกัดกระทรวงศึกษาธิการ ให้สำนักงานเขตพื้นที่การศึกษาจัดทำข้อมูลเพื่อใช้ประกอบการพิจารณาย้าย และให้ผู้อำนวยการสำนักงานเขตพื้นที่ การศึกษาทุกเขตในจังหวัด เป็นคณะกรรมการร่วมกันจัดทำรายละเอียดข้อมูลประกอบการพิจารณาย้ายผู้บริหารสถานศึกษา เสนอคณะกรรมการประเมินศักยภาพ ก่อนเสนอ ออกศจ.ศรีสะเกษ พิจารณากลับกรงและตรวจสอบความถูกต้อง ขอความเห็นชอบคณะกรรมการศึกษาธิการจังหวัดศรีสะเกษต่อไป นั้น

เพื่อให้การดำเนินการเป็นไปด้วยความเรียบร้อย จึงแต่งตั้งคณะกรรมการจัดทำตรวจสอบข้อมูลประกอบการ พิจารณาย้ายผู้บริหารสถานศึกษา สำนักงานเขตพื้นที่การศึกษาประถมศึกษาศรีสะเกษ เขต ๑ - ๔ และสำนักงาน เขตพื้นที่ศึกษามัธยมศึกษาศรีสะเกษ ยโสธร ตามหลักเกณฑ์และวิธีการย้ายผู้บริหารสถานศึกษา สังกัด กระทรวงศึกษาธิการ ของสำนักงาน ก.ค.ศ. โดยพิจารณาองค์ประกอบและตัวชี้วัด ตามประกาศสำนักงานคณะกรรมการ การศึกษาขั้นพื้นฐาน ก่อนเสนอ ออกศจ.ศรีสะเกษ ดังรายนามต่อไปนี้

๑. คณะกรรมการที่ปรึกษา

- | | |
|-----------------------------------|---|
| ๑. ว่าที่ร้อยตรี ทวีศักดิ์ นามศรี | ผู้อำนวยการสำนักงานเขตพื้นที่การศึกษาประถมศึกษาศรีสะเกษ เขต ๑ |
| ๒. นายสุริภาศ สีหะวงษ์ | ผู้อำนวยการสำนักงานเขตพื้นที่การศึกษาประถมศึกษาศรีสะเกษ เขต ๒ |
| ๓. นายภัทรศาสน์ มาสกุล | ผู้อำนวยการสำนักงานเขตพื้นที่การศึกษาประถมศึกษาศรีสะเกษ เขต ๓ |
| ๔. นายวันชัย บุญทอง | ผู้อำนวยการสำนักงานเขตพื้นที่การศึกษาประถมศึกษาศรีสะเกษ เขต ๔ |
| ๕. นายชูชาติ แก้วนอก | ผู้อำนวยการสำนักงานศึกษามัธยมศึกษาศรีสะเกษ ยโสธร |

๒. คณะกรรมการจัดทำข้อมูลประกอบการพิจารณาย้ายผู้บริหารสถานศึกษาจังหวัดศรีสะเกษ

- | | | |
|-----------------------------------|---|------------------|
| ๑. ว่าที่ร้อยตรี ทวีศักดิ์ นามศรี | ผู้อำนวยการ สพป.ศรีสะเกษ เขต ๑ | ประธานกรรมการ |
| ๒. นายสุริภาศ สีหะวงษ์ | ผู้อำนวยการ สพป.ศรีสะเกษ เขต ๒ | รองประธานกรรมการ |
| ๓. นายภัทรศาสน์ มาสกุล | ผู้อำนวยการ สพป.ศรีสะเกษ เขต ๓ | รองประธานกรรมการ |
| ๔. นายวันชัย บุญทอง | ผู้อำนวยการ สพป.ศรีสะเกษ เขต ๔ | รองประธานกรรมการ |
| ๕. นายชูชาติ แก้วนอก | ผู้อำนวยการ สพม.ศรีสะเกษ ยโสธร | รองประธานกรรมการ |
| ๖. นางสาวรุ่งอรุณ เมธาภัทรกุล | รองผู้อำนวยการ สพป.ศรีสะเกษ เขต ๑ | กรรมการ |
| ๗. นายชอบ สมภาค | รองผู้อำนวยการ สพป.ศรีสะเกษ เขต ๒ | กรรมการ |
| ๘. นายทวี สอนคำแสน | รองผู้อำนวยการ สพป.ศรีสะเกษ เขต ๓ | กรรมการ |
| ๙. นายธีรวัฒน์ คำศรี | รองผู้อำนวยการ สพป.ศรีสะเกษ เขต ๔ | กรรมการ |
| ๑๐. นางสุพร สามัตถิยะ | รองผู้อำนวยการ สพม.ศรีสะเกษ ยโสธร | กรรมการ |
| ๑๑. นายจรูญ น้อยพรหม | ผอ.กลุ่มบริหารงานบุคคล สพม.ศรีสะเกษ ยโสธร | กรรมการ |

/๑๒. นางสาวไพ...

๑๒. นางลำไพล พลสงคราม	ผอ.กลุ่มบริหารงานบุคคล สพป.ศรีสะเกษ เขต ๒	กรรมการ
๑๓. นางสาวมณีรัตน์ ไสภิน	ผอ.กลุ่มบริหารงานบุคคล สพป.ศรีสะเกษ เขต ๓	กรรมการ
๑๔. นายกิตติพิพัทธ์ รัตนพิมพ์	ผอ.กลุ่มบริหารงานบุคคล สพป.ศรีสะเกษ เขต ๔	กรรมการ
๑๕. ผู้บริหารสถานศึกษา	สพป.ศรีสะเกษ เขต ๑	กรรมการ
๑๖. ผู้บริหารสถานศึกษา	สพป.ศรีสะเกษ เขต ๑	กรรมการ
๑๗. ผู้บริหารสถานศึกษา	สพป.ศรีสะเกษ เขต ๑	กรรมการ
๑๘. ผู้บริหารสถานศึกษา	สพป.ศรีสะเกษ เขต ๑	กรรมการ
๑๙. ศึกษานิเทศก์	สพป.ศรีสะเกษ เขต ๑	กรรมการ
๒๐. ผู้บริหารสถานศึกษา	สพป.ศรีสะเกษ เขต ๒	กรรมการ
๒๑. ผู้บริหารสถานศึกษา	สพป.ศรีสะเกษ เขต ๒	กรรมการ
๒๒. ผู้บริหารสถานศึกษา	สพป.ศรีสะเกษ เขต ๒	กรรมการ
๒๓. ผู้บริหารสถานศึกษา	สพป.ศรีสะเกษ เขต ๒	กรรมการ
๒๔. ศึกษานิเทศก์	สพป.ศรีสะเกษ เขต ๒	กรรมการ
๒๕. ผู้บริหารสถานศึกษา	สพป.ศรีสะเกษ เขต ๓	กรรมการ
๒๖. ผู้บริหารสถานศึกษา	สพป.ศรีสะเกษ เขต ๓	กรรมการ
๒๗. ผู้บริหารสถานศึกษา	สพป.ศรีสะเกษ เขต ๓	กรรมการ
๒๘. ผู้บริหารสถานศึกษา	สพป.ศรีสะเกษ เขต ๓	กรรมการ
๒๙. ศึกษานิเทศก์	สพป.ศรีสะเกษ เขต ๓	กรรมการ
๓๐. ผู้บริหารสถานศึกษา	สพป.ศรีสะเกษ เขต ๔	กรรมการ
๓๑. ผู้บริหารสถานศึกษา	สพป.ศรีสะเกษ เขต ๔	กรรมการ
๓๒. ผู้บริหารสถานศึกษา	สพป.ศรีสะเกษ เขต ๔	กรรมการ
๓๓. ผู้บริหารสถานศึกษา	สพป.ศรีสะเกษ เขต ๔	กรรมการ
๓๔. ศึกษานิเทศก์	สพป.ศรีสะเกษ เขต ๔	กรรมการ
๓๕. ผู้บริหารสถานศึกษา	สพม.ศรีสะเกษ ยโสธร	กรรมการ
๓๖. ผู้บริหารสถานศึกษา	สพม.ศรีสะเกษ ยโสธร	กรรมการ
๓๗. ผู้บริหารสถานศึกษา	สพม.ศรีสะเกษ ยโสธร	กรรมการ
๓๘. ผู้บริหารสถานศึกษา	สพม.ศรีสะเกษ ยโสธร	กรรมการ
๓๙. ศึกษานิเทศก์	สพม.ศรีสะเกษ ยโสธร	กรรมการ
๔๐. นางสาวธนิศา สุพานิช	นักทรัพยากรบุคคลชำนาญการพิเศษ สพป.ศรีสะเกษ เขต ๒	กรรมการ
๔๑. นางกัญญา นันทสิงห์	นักทรัพยากรบุคคลชำนาญการ สพป.ศรีสะเกษ เขต ๓	กรรมการ
๔๒. นางนุทจะดี พันลำจันทร์	นักทรัพยากรบุคคลชำนาญการพิเศษ สพป.ศรีสะเกษ เขต ๔	กรรมการ
๔๓. นางสาวอุมาภรณ์ ทองมี	นักทรัพยากรบุคคลชำนาญการ สพป.ศรีสะเกษ เขต ๔	กรรมการ
๔๔. นางกัญญาณัฐ พรแก้ว	นักทรัพยากรบุคคลชำนาญการพิเศษ สพม.ศรีสะเกษ ยโสธร	กรรมการ

๔๕. นางบังอร เล็บขาว	นักทรัพยากรบุคคลชำนาญการพิเศษ สพป.ศรีสะเกษ เขต ๑	กรรมการ
๔๖. นางกุลฉัตร สายคำ	นักทรัพยากรบุคคลชำนาญการ สพป.ศรีสะเกษ เขต ๑	กรรมการ
๔๗. นางชนารตี เป้าทอง	นักทรัพยากรบุคคลชำนาญการ สพป.ศรีสะเกษ เขต ๑	กรรมการ
๔๘. นางสาวรัตนภรณ์ เจาะใจดี	เจ้าพนักงานธุรการชำนาญงาน สพป.ศรีสะเกษ เขต ๑	กรรมการ
๔๙. นางสาวเสาวลักษณ์ สิทธิกุล	เจ้าพนักงานธุรการปฏิบัติงาน สพป.ศรีสะเกษ เขต ๑	กรรมการ
๕๐. นางสาวมณรัตน์ รุ่งรวานนท์	พนักงานราชการ สพป.ศรีสะเกษ เขต ๑	กรรมการ
๕๑. นางสร้อยญา เถาว์บุญ	ผู้อำนวยการกลุ่มบริหารงานบุคคล สพป.ศรีสะเกษ เขต ๑	กรรมการและเลขานุการ
๕๒. นางกุลจิรา ไตรภูมิ	นักทรัพยากรบุคคลชำนาญการพิเศษ สพป.ศรีสะเกษ เขต ๑	กรรมการและผู้ช่วยเลขานุการ

มีหน้าที่

วางแผนการตรวจสอบข้อมูล และจัดทำรายละเอียดข้อมูลผู้ยื่นคำร้องขอย้าย ตำแหน่งผู้บริหารสถานศึกษา สังกัดสำนักงานคณะกรรมการการศึกษาขั้นพื้นฐาน ประจำปี พ.ศ.๒๕๖๔ ตามหลักเกณฑ์และวิธีการที่ ก.ค.ศ.กำหนด โดยพิจารณาคะแนนตามองค์ประกอบและตัวชี้วัด ตามประกาศของสำนักงานคณะกรรมการการศึกษาขั้นพื้นฐาน ให้แล้วเสร็จเพื่อนำเสนอคณะกรรมการประเมินศักยภาพและตัวชี้วัด ก่อนเสนอ ออกศจ.ศรีสะเกษ พิจารณาประเมินต่อไป

ให้คณะกรรมการที่ได้รับการแต่งตั้ง ปฏิบัติหน้าที่ที่ได้รับมอบหมายให้เป็นไปด้วยความเรียบร้อย บริสุทธิ์ ยุติธรรม และเกิดผลดีแก่ทางราชการ

ทั้งนี้ ตั้งแต่วันที่ ๑๕ สิงหาคม พ.ศ. ๒๕๖๔ เป็นต้นไป

ประกาศ ณ วันที่ ๑๕ สิงหาคม พ.ศ. ๒๕๖๔

วาทีรชยดี

(ทวศักดิ์ นามศรี)

ผู้อำนวยการสำนักงานเขตพื้นที่การศึกษาประถมศึกษาศรีสะเกษ เขต ๑



ประกาศสำนักงานเขตพื้นที่การศึกษาประถมศึกษาศรีสะเกษ เขต ๑

เรื่อง แต่งตั้งคณะกรรมการจัดทำคะแนนประเมินศักยภาพ (ต ๒ข) เพื่อใช้ประกอบการพิจารณาย้ายของผู้ประสงค์ขอย้าย ตำแหน่งผู้บริหารสถานศึกษา สังกัดสำนักงานคณะกรรมการการศึกษาขั้นพื้นฐาน โดยพิจารณาจากองค์ประกอบการประเมินศักยภาพตามประกาศสำนักงานคณะกรรมการการศึกษาขั้นพื้นฐาน และแนวทางการพิจารณาประเมินศักยภาพผู้ประสงค์ขอย้าย โดยความเห็นชอบของคณะกรรมการศึกษาธิการจังหวัดศรีสะเกษ (กศจ.ศรีสะเกษ) ในคราวประชุมครั้งที่ ๗/๒๕๖๔ เมื่อวันที่ ๒๘ มิถุนายน ๒๕๖๔

ตามที่ สำนักงาน ก.ค.ศ. ได้กำหนดหลักเกณฑ์และวิธีการย้ายผู้บริหารสถานศึกษา สังกัดกระทรวงศึกษาธิการ ให้สำนักงานเขตพื้นที่การศึกษาทุกเขตในจังหวัดร่วมกันจัดทำข้อมูลเพื่อใช้ประกอบการพิจารณาย้ายผู้บริหารสถานศึกษา เสนอคณะกรรมการประเมิน เสนอคณะกรรมการประเมิน ก่อนเสนอ ออกศจ. ศรีสะเกษ พิจารณากลับกรองและตรวจสอบความถูกต้อง ต่อไปนั้น

เพื่อให้การดำเนินการเป็นไปด้วยความเรียบร้อย จึงแต่งตั้งคณะกรรมการจัดทำคะแนนประเมินศักยภาพ (ต ๒ข) เพื่อใช้ประกอบการพิจารณาย้ายผู้บริหารสถานศึกษา สำนักงานเขตพื้นที่การศึกษาประถมศึกษาศรีสะเกษ เขต ๑ - ๔ และสำนักงานเขตพื้นที่ศึกษามัธยมศึกษาศรีสะเกษ ยโสธร ตามหลักเกณฑ์และวิธีการย้ายผู้บริหารสถานศึกษา สังกัดกระทรวงศึกษาธิการ ของสำนักงาน ก.ค.ศ. โดยพิจารณาจากองค์ประกอบการประเมินศักยภาพตามประกาศสำนักงานคณะกรรมการการศึกษาขั้นพื้นฐาน และแนวทางการพิจารณาประเมินศักยภาพของผู้ประสงค์ขอย้าย ตำแหน่งผู้บริหารสถานศึกษา โดยความเห็นชอบของคณะกรรมการศึกษาธิการจังหวัดศรีสะเกษ (กศจ.ศรีสะเกษ) ในคราวประชุมครั้งที่ ๗/๒๕๖๔ เมื่อวันที่ ๒๘ มิถุนายน ๒๕๖๔ แล้วนำเสนอคณะกรรมการประเมินศักยภาพ ดังรายนามต่อไปนี้

๑. คณะกรรมการที่ปรึกษา

- | | |
|-----------------------------------|---|
| ๑. ว่าที่ร้อยตรี ทวีศักดิ์ นามศรี | ผู้อำนวยการสำนักงานเขตพื้นที่การศึกษาประถมศึกษาศรีสะเกษ เขต ๑ |
| ๒. นายสุริภาศ สีหะวงษ์ | ผู้อำนวยการสำนักงานเขตพื้นที่การศึกษาประถมศึกษาศรีสะเกษ เขต ๒ |
| ๓. นายภัทศาสน์ มาสกุล | ผู้อำนวยการสำนักงานเขตพื้นที่การศึกษาประถมศึกษาศรีสะเกษ เขต ๓ |
| ๔. นายวันชัย บุญทอง | ผู้อำนวยการสำนักงานเขตพื้นที่การศึกษาประถมศึกษาศรีสะเกษ เขต ๔ |
| ๕. นายชูชาติ แก้วนอก | ผู้อำนวยการสำนักงานเขตพื้นที่ศึกษามัธยมศึกษาศรีสะเกษ ยโสธร |

๒. คณะกรรมการจัดทำคะแนนประเมินศักยภาพเพื่อใช้ประกอบการพิจารณาย้ายผู้บริหารสถานศึกษาจังหวัดศรีสะเกษ

- | | | |
|-----------------------------------|---|------------------|
| ๑. ว่าที่ร้อยตรี ทวีศักดิ์ นามศรี | ผู้อำนวยการสำนักงานเขตพื้นที่การศึกษา
ประถมศึกษาศรีสะเกษ เขต ๑ | ประธานกรรมการ |
| ๒. นายสุริภาศ สีหะวงษ์ | ผู้อำนวยการสำนักงานเขตพื้นที่การศึกษา
ประถมศึกษาศรีสะเกษ เขต ๒ | รองประธานกรรมการ |
| ๓. นายภัทศาสน์ มาสกุล | ผู้อำนวยการสำนักงานเขตพื้นที่การศึกษา
ประถมศึกษาศรีสะเกษ เขต ๓ | รองประธานกรรมการ |
| ๔. นายวันชัย บุญทอง | ผู้อำนวยการสำนักงานเขตพื้นที่การศึกษา
ประถมศึกษาศรีสะเกษ เขต ๔ | รองประธานกรรมการ |

/๕. นายชูชาติ..

- ๒ -

๕. นายชูชาติ แก้วนอก	ผู้อำนวยการสำนักงานเขตพื้นที่การศึกษา มัธยมศึกษาศรีสะเกษ ยโสธร	รองประธานกรรมการ
๖. นางสาวรุ่งอรุณ เมธาภัทรกุล	รองผู้อำนวยการสำนักงานเขตพื้นที่การศึกษา ประถมศึกษาศรีสะเกษ เขต ๑	กรรมการ
๗. นายสุเทพ ศรีบุญทอง	รองผู้อำนวยการสำนักงานเขตพื้นที่การศึกษา ประถมศึกษาศรีสะเกษ เขต ๑	กรรมการ
๘. นายทรงวุฒิ ศรีล้อม	รองผู้อำนวยการสำนักงานเขตพื้นที่การศึกษา ประถมศึกษาศรีสะเกษ เขต ๒	กรรมการ
๙. นายทวี สอนคำเสน	รองผู้อำนวยการสำนักงานเขตพื้นที่การศึกษา ประถมศึกษาศรีสะเกษ เขต ๓	กรรมการ
๑๐. นายธีรวัฒน์ คำศรี	รองผู้อำนวยการสำนักงานเขตพื้นที่การศึกษา ประถมศึกษาศรีสะเกษ เขต ๔	กรรมการ
๑๑. นายจรัญ น้อยพรหม	ผู้อำนวยการกลุ่มบริหารงานบุคคล สพม.ศรีสะเกษ ยโสธร	กรรมการ
๑๒. นางลำไผ่ พลสงคราม	ผู้อำนวยการกลุ่มบริหารงานบุคคล สพป.ศรีสะเกษ เขต ๒	กรรมการ
๑๓. นางสาวมณีรัตน์ โสภิน	ผู้อำนวยการกลุ่มบริหารงานบุคคล สพป.ศรีสะเกษ เขต ๓	กรรมการ
๑๔. นายกิตติพัทธ์ รัตนามพิมพ์	ผู้อำนวยการกลุ่มบริหารงานบุคคล สพป.ศรีสะเกษ เขต ๔	กรรมการ
๑๕. นายอนุศักดิ์ พันธุ์งาม	ผู้อำนวยการโรงเรียนอนุบาลวัดพระโต สพป.ศรีสะเกษ เขต ๑	กรรมการ
๑๖. นายสมโภชน์ หลักฐาน	ผู้อำนวยการกลุ่มนิเทศติดตามและประเมินผลการจัดการศึกษา สพป.ศรีสะเกษ เขต ๑	กรรมการ
๑๗. นางรสรินทร์ ดาแก้ว	ผู้อำนวยการโรงเรียนสระกำแพงวิทยาคม สพป.ศรีสะเกษ เขต ๒	กรรมการ
๑๘. นางวรรษยา ประจักษ์	ผู้อำนวยการโรงเรียนอนุบาลอุทุมพรพิสัย สพป.ศรีสะเกษ เขต ๒	กรรมการ
๑๙. นางเนาวรัตน์ ไตรรงค์	ผู้อำนวยการโรงเรียนบ้านปะหละ สพป.ศรีสะเกษ เขต ๒	กรรมการ
๒๐. นางสาวรจนา ขอร่ม	ผู้อำนวยการโรงเรียนบ้านหนองกก สพป.ศรีสะเกษ เขต ๒	กรรมการ

/ ๒๑.นางสาวสมนึก..

๒๑. นางสาวสมนึก แซ่อึ้ง	ศึกษานิเทศก์ สพป.ศรีสะเกษ เขต ๒	กรรมการ
๒๒. นายนเรศ คำเสียง	ผู้อำนวยการโรงเรียนบ้านดู่ สพป.ศรีสะเกษ เขต ๓	กรรมการ
๒๓. นายอดิศักดิ์ ธรรมพร	ผู้อำนวยการโรงเรียนบ้านห้วยตามอญ สพป.ศรีสะเกษ เขต ๓	กรรมการ
๒๔. นายไพศาล คำศรี	ผู้อำนวยการโรงเรียนบ้านปุดเนียม สพป.ศรีสะเกษ เขต ๓	กรรมการ
๒๕. นายโอภาส กุลบุปรี	ผู้อำนวยการโรงเรียนบ้านทรง สพป.ศรีสะเกษ เขต ๓	กรรมการ
๒๖. นางสาวเกศรินทร์ แผงวิเศษ	ผู้อำนวยการกลุ่มนิเทศติดตามและประเมินผลการจัดการศึกษา สพป.ศรีสะเกษ เขต ๓	กรรมการ
๒๗. นายสุใจ พานิช	ผู้อำนวยการโรงเรียนบ้านโดนอว สพป.ศรีสะเกษ เขต ๔	กรรมการ
๒๘. นายศิริพงษ์ บุตกร	ผู้อำนวยการโรงเรียนบ้านตาปรก สพป.ศรีสะเกษ เขต ๔	กรรมการ
๒๙. นายสหราช บุญไทย	ผู้อำนวยการกลุ่มนิเทศติดตามและประเมินผลการจัดการศึกษา สพป.ศรีสะเกษ เขต ๔	กรรมการ
๓๐. นายยิ่งยง นันทวนิชชากร	ผู้อำนวยการโรงเรียนศรีสะเกษวิทยาลัย สพม.ศรีสะเกษ ยโสธร	กรรมการ
๓๑. นายนริศ อัมภรัตน์	ผู้อำนวยการโรงเรียนกันทรารมณ สพม.ศรีสะเกษ ยโสธร	กรรมการ
๓๒. นายคณิตพันธ์ จามรธัญญาวาท	ผู้อำนวยการโรงเรียนกันทรลักษณ์วิทยา สพม.ศรีสะเกษ ยโสธร	กรรมการ
๓๓. นายวิเชียร บุญมาก	ผู้อำนวยการโรงเรียนกำแพง สพม.ศรีสะเกษ ยโสธร	กรรมการ
๓๔. นางวิมลวรรณ เปี่ยมจาด	ผู้อำนวยการกลุ่มนิเทศติดตามและประเมินผลการจัดการศึกษา สพม.ศรีสะเกษ ยโสธร	กรรมการ
๓๕. นางสาวสมพรศรี ชาทิมนตรี	นิติกรชำนาญการพิเศษ สพป.ศรีสะเกษ เขต ๑	กรรมการ
๓๖. นางสาวธนิดา สุพานิช	นักทรัพยากรบุคคลชำนาญการพิเศษ สพป.ศรีสะเกษ เขต ๒	กรรมการ

/๓๗. นางกัญญนัท.....

๓๗. นางกัญญนันท์ นันทสิงห์	นักทรัพยากรบุคคลชำนาญการ สพป.ศรีสะเกษ เขต ๓	กรรมการ
๓๘. นางนุทจาตี พันลำจันทร์	นักทรัพยากรบุคคลชำนาญการพิเศษ สพป.ศรีสะเกษ เขต ๔	กรรมการ
๓๙. นางสาวอุมาภรณ์ ทองมี	นักทรัพยากรบุคคลชำนาญการ สพป.ศรีสะเกษ เขต ๔	กรรมการ
๔๐. นางกัญญาณัฐ พรแก้ว	นักทรัพยากรบุคคลชำนาญการ สพม.ศรีสะเกษ ยโสธร	กรรมการ
๔๑. นางสร้อยญา เถาว์บุญ	ผู้อำนวยการกลุ่มบริหารงานบุคคล สพป.ศรีสะเกษ เขต ๑	กรรมการและเลขานุการ
๔๒. นางกุลจิรา ไตรภูมิ	นักทรัพยากรบุคคลชำนาญการพิเศษ สพป.ศรีสะเกษ เขต ๑	กรรมการและผู้ช่วยเลขานุการ
๔๓. นางกุลฉัตร สายคำ	นักทรัพยากรบุคคลชำนาญการ สพป.ศรีสะเกษ เขต ๑	กรรมการและผู้ช่วยเลขานุการ

มีหน้าที่

วางแผนดำเนินการ และจัดทำข้อมูลเพื่อใช้ประกอบการพิจารณาย้ายผู้บริหารสถานศึกษา สังกัดสำนักงานเขตพื้นที่การศึกษาประถมศึกษาศรีสะเกษ เขต ๑ - ๔ และสำนักงานเขตพื้นที่การศึกษามัธยมศึกษาศรีสะเกษ ยโสธร ตามหลักเกณฑ์และวิธีการย้ายผู้บริหารสถานศึกษา สังกัดกระทรวงศึกษาธิการ ของสำนักงาน ก.ค.ศ. โดยพิจารณาตามองค์ประกอบการประเมินศักยภาพตามประกาศสำนักงานคณะกรรมการการศึกษาขั้นพื้นฐาน และแนวทางการพิจารณาประเมินศักยภาพของผู้ประสงค์ขอย้าย ตำแหน่งผู้บริหารสถานศึกษา โดยความเห็นชอบของคณะกรรมการการศึกษาธิการจังหวัดศรีสะเกษ (กศจ. ศรีสะเกษ) ในคราวประชุมครั้งที่ ๗/๒๕๖๔ เมื่อวันที่ ๒๘ มิถุนายน ๒๕๖๔ ทุกตัวชี้วัดให้แล้วเสร็จ ยกเว้นองค์ประกอบที่ ๑ ความรู้ความสามารถในการบริหารจัดการศึกษา ตัวชี้วัดที่ ๑.๓ ความสามารถในการบริหารจัดการองค์ประกอบที่ ๔ วิสัยทัศน์ และ องค์ประกอบที่ ๕ การพัฒนาตนเองและพัฒนาวิชาชีพ เพื่อนำเสนอคณะกรรมการประเมินศักยภาพพิจารณาต่อไป

๓. คณะกรรมการเลขานุการจัดทำข้อมูลเพื่อใช้ประกอบการพิจารณาย้ายผู้บริหารสถานศึกษาจังหวัดศรีสะเกษ

๑. นางสาวรุ่งอรุณ เมธาภัทรกุล	รองผู้อำนวยการสำนักงานเขตพื้นที่การศึกษา ประถมศึกษาศรีสะเกษ เขต ๑	ประธานกรรมการ
๒. นางสร้อยญา เถาว์บุญ	ผู้อำนวยการกลุ่มบริหารงานบุคคล สพป.ศรีสะเกษ เขต ๑	รองประธานกรรมการ
๓. นางบังอร เล็บขาว	นักทรัพยากรบุคคลชำนาญการพิเศษ สพป.ศรีสะเกษ เขต ๑	กรรมการ
๔. นายทวีศักดิ์ ธรรมวันนา	นักวิเคราะห์นโยบายและแผนชำนาญการ สพป.ศรีสะเกษ เขต ๑	กรรมการ
๕. นางภูริดา เดชาภูมาพันธ์	นักทรัพยากรบุคคลชำนาญการ สพป.ศรีสะเกษ เขต ๑	กรรมการ

/๖. นางชนารดี.....

๖. นางชนารตี เบ้าทอง	นักทรัพยากรบุคคลชำนาญการ สพป.ศรีสะเกษ เขต ๑	กรรมการ
๗. นายวัชรนนท์ คลธา	นักทรัพยากรบุคคลชำนาญการ สพป.ศรีสะเกษ เขต ๑	กรรมการ
๘. นางปราณี แก้วพวง	นักทรัพยากรบุคคลชำนาญการ สพป.ศรีสะเกษ เขต ๑	กรรมการ
๙. นางกุลจิรา ไตรภูมิ	นักทรัพยากรบุคคลชำนาญการพิเศษ สพป.ศรีสะเกษ เขต ๑	กรรมการและเลขานุการ
๑๐. นางกุลฉัตร สายคำ	นักทรัพยากรบุคคลชำนาญการ สพป.ศรีสะเกษ เขต ๑	กรรมการและผู้ช่วยเลขานุการ
๑๑. นางสาวรัตนagrณ เจาะใจดี	เจ้าพนักงานธุรการชำนาญงาน สพป.ศรีสะเกษ เขต ๑	กรรมการและผู้ช่วยเลขานุการ
๑๒. นางสาวเสาวลักษณ์ สิริทิกุล	เจ้าพนักงานธุรการปฏิบัติการ สพป.ศรีสะเกษ เขต ๑	กรรมการและผู้ช่วยเลขานุการ
๑๓. นางสาวมณรัตน์ รุ่งวรรณท์	พนักงานราชการ สพป.ศรีสะเกษ เขต ๑	กรรมการและผู้ช่วยเลขานุการ

มีหน้าที่

วางแผนดำเนินการ ประสานและอำนวยความสะดวกคณะกรรมการจัดทำข้อมูลเพื่อใช้ประกอบการพิจารณาย้ายผู้บริหารสถานศึกษา สังกัดสำนักงานเขตพื้นที่การศึกษาประถมศึกษาศรีสะเกษ เขต ๑ - ๔ และสำนักงานเขตพื้นที่ศึกษามัธยมศึกษาศรีสะเกษ ยโสธร ตามปฏิทินการดำเนินการให้เป็นไปด้วยความเรียบร้อย

ให้คณะกรรมการที่ได้รับการแต่งตั้ง ปฏิบัติหน้าที่ตามที่ได้รับมอบหมายให้เป็นไปด้วยความเรียบร้อย บริสุทธิ์ ยุติธรรม และเกิดผลดีแก่ทางราชการ

ทั้งนี้ ตั้งแต่วันที่ ๒๕ สิงหาคม พ.ศ. ๒๕๖๔ เป็นต้นไป

ประกาศ ณ วันที่ ๒๕ สิงหาคม พ.ศ. ๒๕๖๔

(ลงชื่อ) ว่าที่ร้อยตรี

(ทวีศักดิ์ นามศรี)

ผู้อำนวยการสำนักงานเขตพื้นที่การศึกษาประถมศึกษาศรีสะเกษ
ประธานคณะกรรมการจัดทำข้อมูลเพื่อใช้ประกอบการพิจารณาย้ายผู้บริหารสถานศึกษาจังหวัดศรีสะเกษ



ประกาศคณะกรรมการศึกษาธิการจังหวัดศรีสะเกษ
เรื่อง แต่งตั้งคณะกรรมการและคณะทำงานประเมินศักยภาพผู้บริหารสถานศึกษา
เพื่อใช้ประกอบการพิจารณาย้ายผู้บริหารสถานศึกษา

ด้วย สำนักงานศึกษาธิการจังหวัดศรีสะเกษ จะได้ดำเนินการย้ายผู้บริหารสถานศึกษา สังกัดสำนักงานคณะกรรมการการศึกษาขั้นพื้นฐาน (การย้ายกรณีปกติ) ประจำปี พ.ศ. ๒๕๖๔ เพื่อให้ การดำเนินการเป็นไปตามหลักเกณฑ์และวิธีการย้ายผู้บริหารสถานศึกษา สังกัดกระทรวงศึกษาธิการ ตามหนังสือสำนักงาน ก.ค.ศ. ที่ ศธ ๐๒๐๖.๔/ว ๗ ลงวันที่ ๑๒ พฤษภาคม ๒๕๖๔ และประกาศสำนักงาน คณะกรรมการการศึกษาขั้นพื้นฐาน เรื่อง รายละเอียดตัวชี้วัดและคะแนนในการประเมินตามองค์ประกอบ การประเมินศักยภาพของผู้ประสงค์ขอย้าย ตำแหน่งผู้บริหารสถานศึกษา สังกัดสำนักงานคณะกรรมการ การศึกษาขั้นพื้นฐาน (การย้ายกรณีปกติ) ประจำปี พ.ศ. ๒๕๖๔ ประกาศ ณ วันที่ ๓๑ พฤษภาคม พ.ศ. ๒๕๖๔ ตามหนังสือสำนักงานคณะกรรมการการศึกษาขั้นพื้นฐาน ด่วนที่สุด ที่ ศธ ๐๔๐๐๙/ว ๒๔๘๒ ลงวันที่ ๓๑ พฤษภาคม ๒๕๖๔

เพื่อให้การดำเนินการจัดทำข้อมูลประกอบการพิจารณาย้ายผู้บริหารสถานศึกษา สังกัด สำนักงานคณะกรรมการการศึกษาขั้นพื้นฐาน (การย้ายกรณีปกติ) ประจำปี พ.ศ. ๒๕๖๔ ให้เป็นไป ตามหลักเกณฑ์และวิธีการที่ ก.ค.ศ. กำหนด และมติคณะกรรมการศึกษาธิการจังหวัดศรีสะเกษในคราวประชุม ครั้งที่ ๗/๒๕๖๔ เมื่อวันที่ ๒๘ มิถุนายน ๒๕๖๔ จึงแต่งตั้งคณะกรรมการและคณะทำงานประเมินศักยภาพ ผู้บริหารสถานศึกษา เพื่อใช้ประกอบการพิจารณาย้ายผู้บริหารสถานศึกษา ประกอบด้วยคณะบุคคล ดังนี้

ชุดที่ ๑ คณะกรรมการประเมินศักยภาพผู้ประสงค์ขอย้าย ตำแหน่งผู้บริหารสถานศึกษา
ประกอบด้วยบุคคลดังต่อไปนี้

- | | | |
|-----------------------------------|---|---------------------|
| ๑.๑ ว่าที่ร้อยตรีทวีศักดิ์ นามศรี | ผู้อำนวยการสำนักงานเขตพื้นที่การศึกษา
ประถมศึกษาศรีสะเกษ เขต ๑ | ประธานกรรมการ |
| ๑.๒ นายสุริภาศ สีหะวงษ์ | ผู้อำนวยการสำนักงานเขตพื้นที่การศึกษา
ประถมศึกษาศรีสะเกษ เขต ๒ | กรรมการ |
| ๑.๓ นายภัทรศาสน์ มาสกุล | ผู้อำนวยการสำนักงานเขตพื้นที่การศึกษา
ประถมศึกษาศรีสะเกษ เขต ๓ | กรรมการ |
| ๑.๔ นายวันชัย บุญทอง | ผู้อำนวยการสำนักงานเขตพื้นที่การศึกษา
ประถมศึกษาศรีสะเกษ เขต ๔ | กรรมการ |
| ๑.๕ นายชูชาติ แก้วนอก | ผู้อำนวยการสำนักงานเขตพื้นที่การศึกษา
มัธยมศึกษาศรีสะเกษ ยโสธร | กรรมการ |
| ๑.๖ ศึกษาธิการจังหวัดศรีสะเกษ | | กรรมการและเลขานุการ |
| ๑.๗ รองศึกษาธิการจังหวัดศรีสะเกษ | | ผู้ช่วยเลขานุการ |

/๑.๘ นายกษิต์เดช...

- ๑.๘ นายชิตดีเดช ชมบุตรศรี นิติกรชำนาญการพิเศษ ปฏิบัติหน้าที่
ผู้อำนวยการกลุ่มบริหารงานบุคคล
สำนักงานศึกษาธิการจังหวัดศรีสะเกษ ผู้ช่วยเลขานุการ
- ๑.๙ นางทิพวาท หนองคู นักทรัพยากรบุคคลชำนาญการ
สำนักงานศึกษาธิการจังหวัดศรีสะเกษ ผู้ช่วยเลขานุการ

มีหน้าที่ ๑. พิจารณาตรวจสอบข้อมูลผู้ประสงค์ขอย้าย ตำแหน่งผู้บริหารสถานศึกษา สังกัดสำนักงาน
คณะกรรมการการศึกษาขั้นพื้นฐาน (การย้ายกรณีปกติ) ประจำปี พ.ศ. ๒๕๖๔

๒. ประเมินศักยภาพผู้ประสงค์ขอย้าย ตำแหน่งผู้บริหารสถานศึกษา ตามเกณฑ์การประเมิน
องค์ประกอบการประเมินศักยภาพ ตัวชี้วัดที่ ๑.๓ ตัวชี้วัดที่ ๔ และตัวชี้วัดที่ ๕ ตามประกาศสำนักงาน
คณะกรรมการการศึกษาขั้นพื้นฐาน ประกาศ ณ วันที่ ๓๑ พฤษภาคม พ.ศ. ๒๕๖๔

๓. นำคะแนนที่ได้จากคณะกรรมการชุดที่ ๒ พร้อมเอกสารหลักฐานมาตรวจสอบความถูกต้อง
รวมคะแนนและจัดลำดับผู้ประสงค์ขอย้าย ตำแหน่งผู้บริหารสถานศึกษา ตามคะแนนการประเมินองค์ประกอบ
การประเมินศักยภาพและตัวชี้วัดที่กำหนด ตามประกาศสำนักงานคณะกรรมการการศึกษาขั้นพื้นฐาน จากมาก
ไปหาน้อย เป็นรายสถานศึกษา

๔. เสนอผลการดำเนินการตามข้อ ๑ - ข้อ ๓ ต่อคณะกรรมการศึกษาธิการจังหวัดศรีสะเกษ
(อกศจ.ศรีสะเกษ) เพื่อกลั่นกรองและตรวจสอบความถูกต้องต่อไป

๕. อำนาจการและมอบหมายให้คณะทำงานประเมินศักยภาพผู้ประสงค์ขอย้ายพร้อมจัดทำ
ข้อมูลประกอบการพิจารณาย้าย ตำแหน่งผู้บริหารสถานศึกษา สังกัดสำนักงานคณะกรรมการการศึกษา
ขั้นพื้นฐาน (การย้ายกรณีปกติ) ประจำปี พ.ศ. ๒๕๖๔ ให้แล้วเสร็จ

**ชุดที่ ๒ คณะทำงานประเมินศักยภาพผู้ประสงค์ขอย้ายและจัดทำข้อมูลประกอบ
การพิจารณาย้าย ตำแหน่งผู้บริหารสถานศึกษา
ประกอบด้วยบุคคลดังต่อไปนี้**

- | | |
|----------------------------------|---|
| ๒.๑ รองศึกษาธิการจังหวัดศรีสะเกษ | ประธานคณะทำงาน |
| ๒.๒ นายธีรวัฒน์ คำศรี | รองผู้อำนวยการสำนักงานเขตพื้นที่การศึกษา
ประถมศึกษาศรีสะเกษ เขต ๔ รองประธานคณะทำงาน |
| ๒.๓ นางสาวรุ่งอรุณ เมธาภัทรกุล | รองผู้อำนวยการสำนักงานเขตพื้นที่การศึกษา
ประถมศึกษาศรีสะเกษ เขต ๑ รองประธานคณะทำงาน |
| ๒.๔ นายทรงวุฒิ ศรีล้อม | รองผู้อำนวยการสำนักงานเขตพื้นที่การศึกษา
ประถมศึกษาศรีสะเกษ เขต ๒ รองประธานคณะทำงาน |
| ๒.๕ นายทวี สอนคำแสน | รองผู้อำนวยการสำนักงานเขตพื้นที่การศึกษา
ประถมศึกษาศรีสะเกษ เขต ๓ รองประธานคณะทำงาน |
| ๒.๖ นางกุลจิรา ไตรภูมิ | นักทรัพยากรบุคคลชำนาญการพิเศษ
สำนักงานเขตพื้นที่การศึกษา
ประถมศึกษาศรีสะเกษ เขต ๑ คณะทำงาน |

๒.๗ นางสาวธนิดา สุพานิช	นักทรัพยากรบุคคลชำนาญการพิเศษ สำนักงานเขตพื้นที่การศึกษา ประถมศึกษาศรีสะเกษ เขต ๒	คณะทำงาน
๒.๘ นางสาวไพลินรัตน์ ทองสุ	นักทรัพยากรบุคคลชำนาญการพิเศษ สำนักงานเขตพื้นที่การศึกษา มัธยมศึกษาศรีสะเกษ ยโสธร	คณะทำงาน
๒.๙ นางกัญญาภัท นันทสิงห์	นักทรัพยากรบุคคลชำนาญการ สำนักงานเขตพื้นที่การศึกษา ประถมศึกษาศรีสะเกษ เขต ๓	คณะทำงาน
๒.๑๐ นางกัญญาณัฐ พรแก้ว	นักทรัพยากรบุคคลชำนาญการ สำนักงานเขตพื้นที่การศึกษา มัธยมศึกษาศรีสะเกษ ยโสธร	คณะทำงาน
๒.๑๑ นางสาวอุมาภรณ์ ทองมี	นักทรัพยากรบุคคลชำนาญการ สำนักงานเขตพื้นที่การศึกษา ประถมศึกษาศรีสะเกษ เขต ๔	คณะทำงาน
๒.๑๒ นายกษิต์เดช ชมบุตรศรี	นิติกรชำนาญการพิเศษ ปฏิบัติหน้าที่ ผู้อำนวยการกลุ่มบริหารงานบุคคล สำนักงานศึกษาธิการจังหวัดศรีสะเกษ	คณะทำงาน
๒.๑๓ นางพัชัญญา ศรสำแดง	ผู้อำนวยการโรงเรียนบ้านหนองห้าง สำนักงานเขตพื้นที่การศึกษา ประถมศึกษาศรีสะเกษ เขต ๒	คณะทำงาน
๒.๑๔ นางธนิชชฎานันท์ อินตะนัย ศึกษานิเทศก์	วิทยฐานะศึกษานิเทศก์ชำนาญการพิเศษ สำนักงานศึกษาธิการจังหวัดศรีสะเกษ	คณะทำงาน
๒.๑๕ นางทิพวาท หนองคู	นักทรัพยากรบุคคลชำนาญการ สำนักงานศึกษาธิการจังหวัดศรีสะเกษ	คณะทำงาน
๒.๑๖ นายจรรย์ น้อยพรหม	ผู้อำนวยการกลุ่มบริหารงานบุคคล สำนักงานเขตพื้นที่ศึกษามัธยมศึกษา ศรีสะเกษ ยโสธร	คณะทำงานและเลขานุการ
๒.๑๗ นางสร้อยญา เถาว์บุญ	ผู้อำนวยการกลุ่มบริหารงานบุคคล สำนักงานเขตพื้นที่การศึกษาประถมศึกษา ศรีสะเกษ เขต ๑	คณะทำงานและผู้ช่วยเลขานุการ
๒.๑๘ นางลำไพ พลสงคราม	ผู้อำนวยการกลุ่มบริหารงานบุคคล สำนักงานเขตพื้นที่การศึกษาประถมศึกษา ศรีสะเกษ เขต ๒	คณะทำงานและผู้ช่วยเลขานุการ

/๒.๑๙ นางสาวมณีรัตน์...

- ๒.๑๙ นางสาวมณีรัตน์ โสภิน ผู้อำนวยการกลุ่มบริหารงานบุคคล
สำนักงานเขตพื้นที่การศึกษาประถมศึกษา
ศรีสะเกษ เขต ๓ คณะทำงานและผู้ช่วยเลขานุการ
- ๒.๒๐ นายกิตติพัทธ์ รัตนามิทธิ์ ผู้อำนวยการกลุ่มบริหารงานบุคคล
สำนักงานเขตพื้นที่การศึกษาประถมศึกษา
ศรีสะเกษ เขต ๔ คณะทำงานและผู้ช่วยเลขานุการ

มีหน้าที่ ๑. ประเมินศักยภาพผู้ประสงค์ขอย้าย ตำแหน่งผู้บริหารสถานศึกษา ตามเกณฑ์การประเมินองค์ประกอบการประเมินศักยภาพทุกตัวชี้วัด ยกเว้นตัวชี้วัดที่ ๑.๓ ตัวชี้วัดที่ ๔ และตัวชี้วัดที่ ๕ ตามประกาศสำนักงานคณะกรรมการการศึกษาขั้นพื้นฐาน ประกาศ ณ วันที่ ๓๑ พฤษภาคม พ.ศ. ๒๕๖๔ และแนวทางการพิจารณาข้อมูลการประเมินศักยภาพผู้ประสงค์ขอย้าย และบัญชีการเก็บข้อมูล ประกอบการประเมินศักยภาพผู้ประสงค์ขอย้าย ตำแหน่งผู้บริหารสถานศึกษา สังกัดสำนักงานคณะกรรมการการศึกษาขั้นพื้นฐาน ประจำปี พ.ศ. ๒๕๖๔ ตามมติคณะกรรมการศึกษาธิการจังหวัดศรีสะเกษในคราวประชุมครั้งที่ ๗/๒๕๖๔ เมื่อวันที่ ๒๘ มิถุนายน ๒๕๖๔

๒. นำข้อมูลผลการประเมินที่ดำเนินการตามข้อ ๑ เสนอคณะกรรมการประเมินชุดที่ ๑ พิจารณาตรวจสอบข้อมูลเพื่อจัดลำดับผู้ประสงค์ขอย้าย ตำแหน่งผู้บริหารสถานศึกษา ตามคะแนนการประเมินองค์ประกอบการประเมินศักยภาพและตัวชี้วัดที่กำหนด จากมากไปหาน้อย เป็นรายสถานศึกษา

๓. ปฏิบัติหน้าที่อื่นตามที่คณะกรรมการชุดที่ ๑ มอบหมายให้เป็นไปด้วยความเรียบร้อย บริสุทธิ์ ยุติธรรม ห้ามผู้ที่ได้รับการแต่งตั้ง นำภาพหรือข้อมูลและเอกสารที่ดำเนินการออกเผยแพร่ต่อสาธารณชน หรือผู้ที่เกี่ยวข้องไม่ว่ากรณีใด ๆ หากผู้หนึ่งผู้ใดมีพฤติกรรมเป็นเหตุให้เกิดความเสียหายแก่ทางราชการจะถูกดำเนินการทางวินัยตามควรแก่กรณี

ประกาศ ณ วันที่ ๓๑ สิงหาคม พ.ศ. ๒๕๖๔



(นายวัลลภา พุฒิชาติ)
ผู้ว่าราชการจังหวัดศรีสะเกษ



ที่ ศธ ๐๔๑๓๘/ว ๓๖๖๙

สำนักงานเขตพื้นที่การศึกษาประถมศึกษาศรีสะเกษ เขต ๑
อำเภอเมืองศรีสะเกษ จังหวัดศรีสะเกษ ๓๓๐๐๐

๖ ตุลาคม ๒๕๖๔

เรื่อง ประกาศตำแหน่งว่างผู้บริหารสถานศึกษา (เพิ่มเติมครั้งที่ ๑)

เรียน ผู้อำนวยการโรงเรียนในสังกัดทุกโรงเรียน

- สิ่งที่ส่งมาด้วย ๑. ประกาศสำนักงานเขตพื้นที่การศึกษาประถมศึกษาศรีสะเกษ เขต ๑ จำนวน ๑ ชุด
๒. รายละเอียดตัวชี้วัดและคะแนนในการประเมินตามองค์ประกอบการประเมิน จำนวน ๑ ชุด
๓. แบบคำร้องขอย้าย จำนวน ๑ ชุด

ด้วย สำนักงานเขตพื้นที่การศึกษาประถมศึกษาศรีสะเกษ เขต ๑ มีอัตราข้าราชการครูและบุคลากรทางการศึกษา ตำแหน่งผู้บริหารสถานศึกษาว่าง จำนวน ๒๘ อัตรา

สำนักงานเขตพื้นที่การศึกษาประถมศึกษาศรีสะเกษ เขต ๑ จึงแจ้งให้ผู้ประสงค์ขอย้ายที่ยื่นคำร้องขอย้ายระหว่างวันที่ ๑ - ๑๕ กรกฎาคม ๒๕๖๔ แต่มิได้ระบุชื่อสถานศึกษาที่ว่างภายหลัง รวมทั้งผู้ที่มีได้ยื่นคำร้องขอย้ายไว้เดิมให้ยื่นคำร้องขอย้ายเพิ่มเติมได้ ทั้งนี้ให้ยื่นคำร้องขอย้ายพร้อมเอกสารประกอบการพิจารณาดังนี้

๕. คำร้องขอย้าย จำนวน ๓ ชุด
๖. สำเนา ก.พ.๗ จำนวน ๓ ชุด
๗. รายงานการประชุมของคณะกรรมการสถานศึกษา จำนวน ๓ ชุด
๘. เอกสารประกอบการประเมินศักยภาพตามรายละเอียดตัวชี้วัดฯ จำนวน ๓ ชุด

ให้ส่งคำร้องขอย้ายพร้อมเอกสารประกอบการพิจารณาถึงสำนักงานเขตพื้นที่การศึกษาประถมศึกษาศรีสะเกษ เขต ๑ ระหว่างวันที่ ๒๖ ตุลาคม ๒๕๖๔ ถึงวันที่ ๓ พฤศจิกายน ๒๕๖๔ (ในวันและเวลาราชการ) รายละเอียดตามสิ่งที่ส่งมาพร้อมนี้

จึงเรียนมาเพื่อประชาสัมพันธ์ให้ทราบโดยทั่วกัน

ขอแสดงความนับถือ

ว่าที่ร้อยตรี
(ทศศักดิ์ นามศรี)

ผู้อำนวยการสำนักงานเขตพื้นที่การศึกษาประถมศึกษาศรีสะเกษ เขต ๑

กลุ่มบริหารงานบุคคล

กลุ่มงานสรรหาและบรรจุแต่งตั้ง

โทร ๐๘ ๖๔๖๑ ๖๔๗๑

โทรสาร ๐ ๔๕๖๑ ๒๖๘๑

<http://www.sisaketedu๑.go.th>



ที่ ศธ ๐๔๑๓๘/ว ๓๓๗๐

สำนักงานเขตพื้นที่การศึกษาประถมศึกษาศรีสะเกษ เขต ๑
อำเภอเมืองศรีสะเกษ จังหวัดศรีสะเกษ ๓๓๐๐๐

๖ ตุลาคม ๒๕๖๔

เรื่อง ประกาศตำแหน่งว่างผู้บริหารสถานศึกษา (เพิ่มเติมครั้งที่ ๑)

เรียน ผู้อำนวยการสำนักงานเขตพื้นที่การศึกษาประถมศึกษา/มัธยมศึกษา ทุกเขตพื้นที่การศึกษา

- สิ่งที่ส่งมาด้วย ๑. ประกาศสำนักงานเขตพื้นที่การศึกษาประถมศึกษาศรีสะเกษ เขต ๑ จำนวน ๑ ชุด
๒. รายละเอียดตัวชี้วัดและคะแนนในการประเมินตามองค์ประกอบการประเมิน จำนวน ๑ ชุด
๓. แบบคำร้องขอย้าย จำนวน ๑ ชุด

ด้วย สำนักงานเขตพื้นที่การศึกษาประถมศึกษาศรีสะเกษ เขต ๑ มีอัตราข้าราชการครูและบุคลากรทางการศึกษา ตำแหน่งผู้บริหารสถานศึกษาว่าง จำนวน ๒๘ อัตรา

สำนักงานเขตพื้นที่การศึกษาประถมศึกษาศรีสะเกษ เขต ๑ จึงแจ้งให้ผู้ประสงค์ขอย้ายที่ยื่นคำร้องขอย้ายระหว่างวันที่ ๑ - ๑๕ กรกฎาคม ๒๕๖๔ แต่มิได้ระบุชื่อสถานศึกษาที่ว่างภายหลัง รวมทั้งผู้ที่มีได้ยื่นคำร้องขอย้ายไว้เดิมให้ยื่นคำร้องขอย้ายเพิ่มเติมได้ ทั้งนี้ให้ยื่นคำร้องขอย้ายพร้อมเอกสารประกอบการพิจารณาดังนี้

๑. คำร้องขอย้าย จำนวน ๓ ชุด
๒. สำเนา ก.พ.๗ จำนวน ๓ ชุด
๓. รายงานการประชุมของคณะกรรมการสถานศึกษา จำนวน ๓ ชุด
๔. เอกสารประกอบการประเมินศักยภาพตามรายละเอียดตัวชี้วัดฯ จำนวน ๓ ชุด

โดยให้ส่งคำร้องขอย้ายพร้อมเอกสารประกอบการพิจารณาถึงสำนักงานเขตพื้นที่การศึกษาประถมศึกษาศรีสะเกษ เขต ๑ ระหว่างวันที่ ๒๖ ตุลาคม ๒๕๖๔ ถึงวันที่ ๓ พฤศจิกายน ๒๕๖๔ (ในวันและเวลาราชการ) รายละเอียดตามสิ่งที่ส่งมาพร้อมนี้

จึงเรียนมาเพื่อโปรดพิจารณาประชาสัมพันธ์ให้ทราบโดยทั่วกัน

ขอแสดงความนับถือ

ว่าที่ร้อยตรี
(ทวิศักดิ์ นามศรี)

ผู้อำนวยการสำนักงานเขตพื้นที่การศึกษาประถมศึกษาศรีสะเกษ เขต ๑

กลุ่มบริหารงานบุคคล

กลุ่มงานสรรหาและบรรจุแต่งตั้ง

โทร ๐๘ ๖๔๖๑ ๖๔๗๑

โทรสาร ๐ ๔๕๖๑ ๒๖๘๑

<http://www.sisaketedu๑.go.th>



ประกาศสำนักงานเขตพื้นที่การศึกษาประถมศึกษาศรีสะเกษ เขต ๑
เรื่อง ประกาศตำแหน่งว่างเพื่อรับย้ายข้าราชการครูและบุคลากรทางการศึกษา ตำแหน่งผู้บริหารสถานศึกษา
ประจำปี ๒๕๖๔ (เพิ่มเติมครั้งที่ ๑)
สังกัดสำนักงานเขตพื้นที่การศึกษาประถมศึกษาศรีสะเกษ เขต ๑

ด้วยสำนักงานเขตพื้นที่การศึกษาประถมศึกษาศรีสะเกษ เขต ๑ มีตำแหน่งผู้บริหารสถานศึกษาว่าง
จำนวน ๒๘ อัตรา และมีความประสงค์จะรับย้ายผู้บริหารสถานศึกษาไปดำรงตำแหน่งที่ว่าง เพื่อให้เป็นไปตามหลักเกณฑ์
และวิธีการย้ายผู้บริหารสถานศึกษา สังกัดสำนักงานคณะกรรมการการศึกษาขั้นพื้นฐาน ตามหนังสือสำนักงาน ก.ค.ศ.
ที่ ศธ ๐๒๐๖.๔/ว ๗ ลงวันที่ ๑๒ พฤษภาคม ๒๕๖๔ จึงประกาศตำแหน่งว่าง จำนวน ๒๘ อัตรา ตามรายละเอียด
แนบท้าย

ทั้งนี้ให้ผู้ประสงค์ขอย้ายไปดำรงตำแหน่งในสถานศึกษาที่ว่างดังกล่าว ที่ยื่นคำร้องขอย้ายระหว่าง
วันที่ ๑-๑๕ กรกฎาคม ๒๕๖๔ แต่มิได้ระบุชื่อสถานศึกษาที่ว่างภายหลัง รวมทั้งผู้ที่มีได้ยื่นคำร้องขอย้ายไว้เดิม
ให้ยื่นคำร้องขอย้ายเพิ่มเติมได้ หากคำร้องขอย้ายเพิ่มเติมไม่ได้รับการพิจารณาอนุมัติให้ย้าย ถือว่าคำร้องขอย้าย
ดังกล่าวเป็นอันยกเลิก โดยให้ส่งเอกสารหลักฐานดังนี้

๑. คำร้องขอย้าย จำนวน ๓ ชุด
๒. สำเนา ก.พ.๗ ที่เป็นปัจจุบัน จำนวน ๓ ชุด
๓. รายงานการประชุมของคณะกรรมการสถานศึกษา จำนวน ๓ ชุด
๔. เอกสารประกอบการประเมินศักยภาพตามรายละเอียดตัวชี้วัดฯ จำนวน ๓ ชุด

สำหรับผู้ประสงค์ยื่นคำร้องขอย้ายต่างจังหวัด ให้แนบบมติคณะกรรมการศึกษาธิการจังหวัด
ที่อนุมัติให้ส่งคำร้องขอย้ายด้วย โดยจัดส่งสำนักงานเขตพื้นที่การศึกษาประถมศึกษาศรีสะเกษ เขต ๑
ระหว่างวันที่ ๒๖ ตุลาคม ๒๕๖๔ ถึงวันที่ ๓ พฤศจิกายน ๒๕๖๔ (ในวันและเวลาราชการ)

จึงประกาศให้ทราบโดยทั่วกัน

ประกาศ ณ วันที่ ๒ ตุลาคม พ.ศ. ๒๕๖๔

ว่าที่ร้อยตรี
(ทวีศักดิ์ นามศรี)

ผู้อำนวยการสำนักงานเขตพื้นที่การศึกษาประถมศึกษาศรีสะเกษ เขต ๑

บัญชีรายละเอียดตำแหน่งว่าง ตำแหน่งผู้บริหารสถานศึกษา (เพิ่มเติมครั้งที่ ๑)
สังกัดสำนักงานเขตพื้นที่การศึกษาประถมศึกษาศรีสะเกษ เขต ๑

ที่	โรงเรียน	อำเภอ	ตำแหน่ง	ตำแหน่งเลขที่	จำนวนนักเรียน	หมายเหตุ
๑	บ้านสร้างเหล่าโนนแดง	กันทรารมย์	ผอ.โรงเรียน	๑๗๑๗	๕๑	ว่างหลังย้าย
๒	บ้านกอก	กันทรารมย์	ผอ.โรงเรียน	๒๑๘๑	๖๖	ว่างหลังย้าย
๓	บ้านโนนผึ้ง	กันทรารมย์	ผอ.โรงเรียน	๑๕๐๓	๕๒	ว่างหลังย้าย
๔	บ้านชีเหล็ก	น้ำเกลี้ยง	ผอ.โรงเรียน	๑๘๑๕	๖๘	ว่างหลังย้าย
๕	บ้านโนนงาม	น้ำเกลี้ยง	ผอ.โรงเรียน	๒๐๑๐	๖๐	ว่างหลังย้าย
๖	บ้านลุมพุกคูวงศ์	น้ำเกลี้ยง	ผอ.โรงเรียน	๑๘๙๔	๗๓	ว่างหลังย้าย
๗	บ้านสะเต็ง	น้ำเกลี้ยง	ผอ.โรงเรียน	๒๐๖๐	๔๗	ว่างหลังย้าย
๘	บ้านโนนสายหนองหว้า	วังหิน	ผอ.โรงเรียน	๒๗๗	๖๒	ว่างหลังย้าย
๙	บ้านหนองคู	วังหิน	ผอ.โรงเรียน	๔๓๙	๔๓	ว่างหลังย้าย
๑๐	บ้านดงยาง	วังหิน	ผอ.โรงเรียน	๒๐๕	๕๐	ว่างหลังย้าย
๑๑	บ้านหนองครก	เมืองศรีสะเกษ	รอง ผอ.ร.ร.	๒	๑๖๔	ว่างหลังย้าย
๑๒	บ้านหนองหญ้าปล้องฯ	กันทรารมย์	รอง ผอ.ร.ร.	๑๗๔๔	๑๓๗	ว่างหลังย้าย
๑๖	บ้านหนองบัวไชยวาน	กันทรารมย์	รอง ผอ.ร.ร.	๘๙๗๒	๑๕๐	ว่างหลังย้าย
๑๗	บ้านอาลัย	กันทรารมย์	รอง ผอ.ร.ร.	๑๕๓๙	๑๗๕	ว่างหลังย้าย
๑๘	บ้านจาน	กันทรารมย์	รอง ผอ.ร.ร.	๑๗๓๐	๑๖๓	ว่างหลังย้าย
๑๙	บ้านลือชัยโนนศรีโคตร่องน้ำคำ	กันทรารมย์	รอง ผอ.ร.ร.	๑๐๗๓๒	๑๘๐	ว่างหลังย้าย
๒๐	บ้านกล้วย	กันทรารมย์	รอง ผอ.ร.ร.	๑๗๑๒	๒๒๖	ว่างหลังย้าย
๒๑	บ้านโพธิ์(โพธิ์ทองวิทยา)	โนนคูณ	รอง ผอ.ร.ร.	๘๗๙๙	๑๖๙	ว่างหลังย้าย
๒๒	บ้านหนองแวง	โนนคูณ	รอง ผอ.ร.ร.	๘๗๘๘	๒๐๕	ว่างหลังย้าย
๒๓	บ้านหนองแวง	น้ำเกลี้ยง	รอง ผอ.ร.ร.	๑๔๕๔	๑๙๗	ว่างหลังย้าย
๒๔	บ้านสบาย	น้ำเกลี้ยง	รอง ผอ.ร.ร.	๑๙๒๗	๒๕๐	ว่างหลังย้าย
๒๕	บ้านหัววัวหนองนารี	วังหิน	รอง ผอ.ร.ร.	๒๐๙๕	๒๑๔	ว่างหลังย้าย
๒๖	บ้านโพนดวน	วังหิน	รอง ผอ.ร.ร.	๑๐๘๓๑	๑๘๔	ว่างหลังย้าย
๒๗	บ้านกะเอน	วังหิน	รอง ผอ.ร.ร.	๒๗๔	๒๑๗	ว่างหลังย้าย
๒๘	บ้านร่องสะอาด	พยุห์	รอง ผอ.ร.ร.	๒๕๙	๑๘๒	ว่างหลังย้าย

ที่ ศธ ๐๔๑๓๘/๖๖๒๙



สำนักงานเขตพื้นที่การศึกษาประถมศึกษาศรีสะเกษ เขต ๑

อำเภอเมืองศรีสะเกษ จังหวัดศรีสะเกษ ๓๓๐๐๐

เมษายน ๒๕๖๕

เรื่อง ประกาศตำแหน่งว่างผู้บริหารสถานศึกษา (เพิ่มเติมครั้งที่ ๒)

เรียน ผู้อำนวยการสำนักงานเขตพื้นที่การศึกษาประถมศึกษา/มัธยมศึกษา ทุกเขตพื้นที่การศึกษา

- สิ่งที่ส่งมาด้วย ๑. ประกาศสำนักงานเขตพื้นที่การศึกษาประถมศึกษาศรีสะเกษ เขต ๑ จำนวน ๑ ชุด
 ๒. รายละเอียดตัวชี้วัดและคะแนนในการประเมินตามองค์ประกอบการประเมิน จำนวน ๑ ชุด
 ๓. แบบคำร้องขอย้าย จำนวน ๑ ชุด

ด้วย สำนักงานเขตพื้นที่การศึกษาประถมศึกษาศรีสะเกษ เขต ๑ มีอัตราข้าราชการครูและบุคลากรทางการศึกษา ตำแหน่งผู้บริหารสถานศึกษาว่าง จำนวน ๑๓ อัตรา

สำนักงานเขตพื้นที่การศึกษาประถมศึกษาศรีสะเกษ เขต ๑ จึงแจ้งให้ผู้ประสงค์ขอย้ายที่ยื่นคำร้องขอย้ายระหว่างวันที่ ๑ - ๑๕ กรกฎาคม ๒๕๖๔ แต่มิได้ระบุชื่อสถานศึกษาที่ว่างภายหลัง รวมทั้งผู้ที่มีได้ยื่นคำร้องขอย้ายไว้เดิมให้ยื่นคำร้องขอย้ายเพิ่มเติมได้ ทั้งนี้ให้ยื่นคำร้องขอย้ายพร้อมเอกสารประกอบการพิจารณา ดังนี้

๑. คำร้องขอย้าย จำนวน ๓ ชุด
 ๒. สำเนา ก.พ.๗ จำนวน ๓ ชุด
 ๓. รายงานการประชุมของคณะกรรมการสถานศึกษา จำนวน ๓ ชุด
 ๔. เอกสารประกอบการประเมินศักยภาพตามรายละเอียดตัวชี้วัดฯ จำนวน ๓ ชุด

โดยให้ส่งคำร้องขอย้ายพร้อมเอกสารประกอบการพิจารณาถึงสำนักงานเขตพื้นที่การศึกษาประถมศึกษาศรีสะเกษ เขต ๑ ระหว่างวันที่ ๒๕ เมษายน ๒๕๖๕ ถึงวันที่ ๓ พฤษภาคม ๒๕๖๕ (ในวันและเวลาราชการ) รายละเอียดตามสิ่งที่ส่งมาพร้อมนี้

จึงเรียนมาเพื่อโปรดพิจารณาประชาสัมพันธ์ให้ทราบโดยทั่วกัน

ขอแสดงความนับถือ

(นางสาวรุ่งอรุณ เมธาภัทรกุล)

รองผู้อำนวยการสำนักงานเขตพื้นที่การศึกษาประถมศึกษา ศึกษาราชการแทน
 ผู้อำนวยการสำนักงานเขตพื้นที่การศึกษาประถมศึกษาศรีสะเกษ เขต ๑

กลุ่มบริหารงานบุคคล

กลุ่มงานสรรหาและบรรจุแต่งตั้ง

โทร ๐๘ ๖๔๖๑ ๖๔๗๑

โทรสาร ๐ ๔๕๖๑ ๒๖๘๑

<http://www.sisaketedu.go.th>



ที่ ศธ ๐๔๑๓๘/ว ๑๑๒๖

สำนักงานเขตพื้นที่การศึกษาประถมศึกษาศรีสะเกษ เขต ๑
อำเภอเมืองศรีสะเกษ จังหวัดศรีสะเกษ ๓๓๐๐๐

๕ เมษายน ๒๕๖๕

เรื่อง ประกาศตำแหน่งว่างผู้บริหารสถานศึกษา (เพิ่มเติมครั้งที่ ๒)

เรียน ผู้อำนวยการโรงเรียนในสังกัดทุกโรงเรียน

- สิ่งที่ส่งมาด้วย ๑. ประกาศสำนักงานเขตพื้นที่การศึกษาประถมศึกษาศรีสะเกษ เขต ๑ จำนวน ๑ ชุด
๒. รายละเอียดตัวชี้วัดและคะแนนในการประเมินตามองค์ประกอบการประเมิน จำนวน ๑ ชุด
๓. แบบคำร้องขอย้าย จำนวน ๑ ชุด

ด้วย สำนักงานเขตพื้นที่การศึกษาประถมศึกษาศรีสะเกษ เขต ๑ มีอัตราข้าราชการครูและบุคลากรทางการศึกษา ตำแหน่งผู้บริหารสถานศึกษาว่าง จำนวน ๑๓ อัตรา

สำนักงานเขตพื้นที่การศึกษาประถมศึกษาศรีสะเกษ เขต ๑ จึงแจ้งให้ผู้ประสงค์ขอย้ายที่ยื่นคำร้องขอย้ายระหว่างวันที่ ๑ - ๑๕ กรกฎาคม ๒๕๖๔ แต่มิได้ระบุชื่อสถานศึกษาที่ว่างภายหลัง รวมทั้งผู้ที่มีที่ยื่นคำร้องขอย้ายไว้เดิมให้ยื่นคำร้องขอย้ายเพิ่มเติมได้ ทั้งนี้ให้ยื่นคำร้องขอย้ายพร้อมเอกสารประกอบการพิจารณาดังนี้

๕. คำร้องขอย้าย จำนวน ๓ ชุด
๖. สำเนา ก.พ.๗ จำนวน ๓ ชุด
๗. รายงานการประชุมของคณะกรรมการสถานศึกษา จำนวน ๓ ชุด
๘. เอกสารประกอบการประเมินศักยภาพตามรายละเอียดตัวชี้วัดฯ จำนวน ๓ ชุด

ให้ส่งคำร้องขอย้ายพร้อมเอกสารประกอบการพิจารณาถึงสำนักงานเขตพื้นที่การศึกษาประถมศึกษาศรีสะเกษ เขต ๑ ระหว่างวันที่ ๒๕ เมษายน ๒๕๖๕ ถึงวันที่ ๓ พฤษภาคม ๒๕๖๕ (ในวันและเวลาราชการ) รายละเอียดตามสิ่งที่ส่งมาพร้อมนี้

จึงเรียนมาเพื่อประชาสัมพันธ์ให้ทราบโดยทั่วกัน

ขอแสดงความนับถือ

(นางสาวรุ่งอรุณ เมธาภิทรกุล)

รองผู้อำนวยการสำนักงานเขตพื้นที่การศึกษาประถมศึกษา รักษาราชการแทน
ผู้อำนวยการสำนักงานเขตพื้นที่การศึกษาประถมศึกษาศรีสะเกษ เขต ๑

กลุ่มบริหารงานบุคคล
กลุ่มงานสรรหาและบรรจุแต่งตั้ง

โทร ๐๘ ๖๔๖๑ ๖๔๗๑

โทรสาร ๐ ๔๕๖๑ ๒๖๘๑

<http://www.sisaketedu1.go.th>

บัญชีรายละเอียดตำแหน่งว่าง ตำแหน่งผู้บริหารสถานศึกษา
สังกัดสำนักงานเขตพื้นที่การศึกษาประถมศึกษาศรีสะเกษ เขต ๑

ที่	โรงเรียน	อำเภอ	ตำแหน่ง	ตำแหน่งเลขที่	จำนวนนักเรียน	หมายเหตุ
๑	บ้านสร้างเหล่าโนนแดง	กันทรารมย์	ผอ.โรงเรียน	๑๗๑๗	๕๑	ว่างหลังย้าย
๒	บ้านกอก	กันทรารมย์	ผอ.โรงเรียน	๒๑๘๑	๖๖	ว่างหลังย้าย
๓	บ้านโนนผึ้ง	กันทรารมย์	ผอ.โรงเรียน	๑๕๐๓	๕๒	ว่างหลังย้าย
๔	บ้านชีเหล็ก	น้ำเกลี้ยง	ผอ.โรงเรียน	๑๘๑๕	๖๘	ว่างหลังย้าย
๕	บ้านโนนงาม	น้ำเกลี้ยง	ผอ.โรงเรียน	๒๐๑๐	๖๐	ว่างหลังย้าย
๖	บ้านลุมพุกคูวงศ์	น้ำเกลี้ยง	ผอ.โรงเรียน	๑๘๙๔	๗๓	ว่างหลังย้าย
๗	บ้านสะเต็ง	น้ำเกลี้ยง	ผอ.โรงเรียน	๒๐๖๐	๔๗	ว่างหลังย้าย
๘	บ้านโนนสายหนองหว้า	วังหิน	ผอ.โรงเรียน	๒๗๗	๖๒	ว่างหลังย้าย
๙	บ้านดงยาง	วังหิน	ผอ.โรงเรียน	๒๐๕	๕๐	ว่างหลังย้าย
๑๐	บ้านหนองคู	วังหิน	ผอ.โรงเรียน	๔๓๙	๔๓	ว่างหลังย้าย
๑๑	บ้านโนนตู	โนนคูณ	ผอ.โรงเรียน	๘๗๙๖	๖๐	ว่างหลังย้าย
๑๒	บ้านหนองบัวท่าช้าง	กันทรารมย์	ผอ.โรงเรียน	๒๒๙๘	๓๙	ว่างจากการ ติดโอนตำแหน่ง
๑๓	บ้านแวงโนนเปือยหนองแสง	กันทรารมย์	ผอ.โรงเรียน	๑๕๙๘	๒๖	

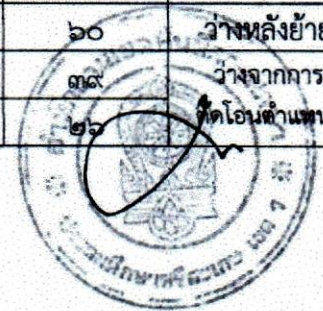



ประกาศสำนักงานเขตพื้นที่การศึกษาประถมศึกษาศรีสะเกษ เขต ๑
เรื่อง ประกาศตำแหน่งว่างเพื่อรับย้ายข้าราชการครูและบุคลากรทางการศึกษา ตำแหน่งผู้บริหารสถานศึกษา
ประจำปี ๒๕๖๔ (เพิ่มเติมครั้งที่ ๒)
สังกัดสำนักงานเขตพื้นที่การศึกษาประถมศึกษาศรีสะเกษ เขต ๑

ด้วยสำนักงานเขตพื้นที่การศึกษาประถมศึกษาศรีสะเกษ เขต ๑ มีตำแหน่งผู้บริหารสถานศึกษาว่าง
จำนวน ๑๓ อัตรา และมีความประสงค์จะรับย้ายผู้บริหารสถานศึกษาไปดำรงตำแหน่งที่ว่าง เพื่อให้เป็นไปตามหลักเกณฑ์
และวิธีการย้ายผู้บริหารสถานศึกษา สังกัดสำนักงานคณะกรรมการการศึกษาขั้นพื้นฐาน ตามหนังสือสำนักงาน ก.ค.ศ.
ที่ ศธ ๐๒๐๖.๔/ว ๗ ลงวันที่ ๑๒ พฤษภาคม ๒๕๖๔ จึงประกาศตำแหน่งว่าง จำนวน ๑๓ อัตรา ตามรายละเอียด
แนบท้าย

ทั้งนี้ให้ผู้ประสงค์ขอย้ายไปดำรงตำแหน่งในสถานศึกษาที่ว่างดังกล่าว ที่ยื่นคำร้องขอย้ายระหว่าง
วันที่ ๑-๑๕ กรกฎาคม ๒๕๖๔ แต่มิได้ระบุชื่อสถานศึกษาที่ว่างภายหลัง รวมทั้งผู้ที่มีได้ยื่นคำร้องขอย้ายไว้เดิม
ให้ยื่นคำร้องขอย้ายเพิ่มเติมได้ หากคำร้องขอย้ายเพิ่มเติมไม่ได้รับการพิจารณาอนุมัติให้ย้าย ถือว่าคำร้องขอย้าย
ดังกล่าวเป็นอันยกเลิก โดยให้ส่งเอกสารหลักฐานดังนี้

- | | |
|---|-------------|
| ๑. คำร้องขอย้าย | จำนวน ๓ ชุด |
| ๒. สำเนา ก.พ.๗ ที่เป็นปัจจุบัน | จำนวน ๓ ชุด |
| ๓. รายงานการประชุมของคณะกรรมการสถานศึกษา | จำนวน ๓ ชุด |
| ๔. เอกสารประกอบการประเมินศักยภาพตามรายละเอียดตัวชี้วัดฯ | จำนวน ๓ ชุด |

สำหรับผู้ประสงค์ยื่นคำร้องขอย้ายต่างจังหวัด ให้แนบบมติคณะกรรมการศึกษาธิการจังหวัด
ที่อนุมัติให้ส่งคำร้องขอย้ายด้วย โดยจัดส่งสำนักงานเขตพื้นที่การศึกษาประถมศึกษาศรีสะเกษ เขต ๑
ระหว่างวันที่ ๒๕ เมษายน ๒๕๖๕ ถึงวันที่ ๓ พฤษภาคม ๒๕๖๕ (ในวันและเวลาราชการ)

จึงประกาศให้ทราบโดยทั่วกัน

ประกาศ ณ วันที่ ๕ เมษายน พ.ศ. ๒๕๖๕

(นางสาวรุ่งอรุณ เมธาภัทรกุล)

รองผู้อำนวยการสำนักงานเขตพื้นที่การศึกษาประถมศึกษา รักษาราชการแทน
ผู้อำนวยการสำนักงานเขตพื้นที่การศึกษาประถมศึกษาศรีสะเกษ เขต ๑



ที่ ศธ ๐๒๑๑๐/๑๑๘๘๔

สำนักงานศึกษาธิการจังหวัดศรีสะเกษ
ถนนรัตนวงษา ศก ๓๓๐๐๐

๒๗ กันยายน ๒๕๖๔

เรื่อง การย้ายผู้บริหารสถานศึกษา สังกัดสำนักงานคณะกรรมการการศึกษาขั้นพื้นฐาน ประจำปี พ.ศ. ๒๕๖๔

เรียน ผู้อำนวยการสำนักงานเขตพื้นที่การศึกษาประถมศึกษาศรีสะเกษ เขต ๑

สิ่งที่ส่งมาด้วย คำสั่งสำนักงานศึกษาธิการจังหวัดศรีสะเกษ ที่ ๕๕๓ /๒๕๖๔

ลงวันที่ ๒๗ กันยายน ๒๕๖๔

จำนวน ๑ ชุด

ตามที่ คณะกรรมการศึกษาธิการจังหวัดศรีสะเกษ ครั้งที่ ๙/๒๕๖๔ เมื่อวันที่ ๑๗ กันยายน ๒๕๖๔ ได้พิจารณาการย้ายผู้บริหารสถานศึกษา สังกัดสำนักงานคณะกรรมการการศึกษาขั้นพื้นฐาน ประจำปี พ.ศ. ๒๕๖๔ ครั้งที่ ๑ ได้อนุมัติให้ย้ายผู้อำนวยการโรงเรียน จำนวน ๘๑ ราย โดยให้มีผลตั้งแต่วันที่ ๑ ตุลาคม ๒๕๖๔ นั้น

บัดนี้ สำนักงานศึกษาธิการจังหวัดศรีสะเกษ ได้ดำเนินการเรียบร้อยแล้ว จึงส่งคำสั่งย้ายและแต่งตั้งข้าราชการครูและบุคลากรทางการศึกษา ตำแหน่งผู้บริหารสถานศึกษา มาเพื่อพิจารณาดำเนินการในส่วนที่เกี่ยวข้อง ดังรายละเอียดตามคำสั่งที่ส่งมาพร้อมนี้

จึงเรียนมาเพื่อพิจารณาดำเนินการ

ขอแสดงความนับถือ

(นางวัชรกาญจน์ คงพูล)

ศึกษาธิการจังหวัดศรีสะเกษ

กลุ่มบริหารงานบุคคล

โทร. ๐ ๔๕๖๑ ๔๐๑๕

โทรสาร ๐ ๔๕๘๒ ๖๕๐๐ , ๐ ๔๕๖๑ ๔๐๑๙

<http://sskpeko.moe.go.th>



คำสั่งสำนักงานศึกษาธิการจังหวัดศรีสะเกษ
ที่ ๕๔๗/๒๕๖๔

เรื่อง ย้ายและแต่งตั้งข้าราชการครูและบุคลากรทางการศึกษา ตำแหน่งผู้บริหารสถานศึกษา

อาศัยอำนาจตามความในมาตรา ๕๓ มาตรา ๕๔ และมาตรา ๑๓๓ แห่งพระราชบัญญัติระเบียบข้าราชการครูและบุคลากรทางการศึกษา พ.ศ. ๒๕๔๗ และที่แก้ไขเพิ่มเติม หนังสือสำนักงาน ก.ค.ศ. ที่ ศธ ๐๒๐๖.๔/ว ๗ ลงวันที่ ๑๒ พฤษภาคม ๒๕๖๔ หนังสือสำนักงานคณะกรรมการการศึกษาขั้นพื้นฐาน ด่วนที่สุด ที่ ศธ ๐๔๐๐๙/ว ๒๔๘๒ ลงวันที่ ๓๑ พฤษภาคม ๒๕๖๓ โดยอนุมัติคณะกรรมการการศึกษาธิการจังหวัดอุบลราชธานี ในการประชุมครั้งที่ ๙/๒๕๖๔ เมื่อวันที่ ๓๐ กรกฎาคม ๒๕๖๔ และโดยอนุมัติคณะกรรมการการศึกษาธิการจังหวัดศรีสะเกษ ในการประชุมครั้งที่ ๙/๒๕๖๔ เมื่อวันที่ ๑๗ กันยายน ๒๕๖๔ ให้ย้ายข้าราชการครูและบุคลากรทางการศึกษา ตำแหน่งผู้บริหารสถานศึกษา จำนวน ๑๘ ราย ดังบัญชีรายละเอียดแนบท้ายนี้

ทั้งนี้ ตั้งแต่วันที่ ๑ ตุลาคม พ.ศ. ๒๕๖๔

สั่ง ณ วันที่ ๒๕ กันยายน พ.ศ. ๒๕๖๔

(นางวัชรกาญจน์ คงพูล)

ศึกษาธิการจังหวัดศรีสะเกษ

บัญชีรายละเอียดการย้ายและแต่งตั้งข้าราชการครูและบุคลากรทางการศึกษา สายงานบริหารสถานศึกษา
แนบท้ายคำสั่งสำนักงานศึกษาธิการจังหวัดศรีสะเกษ ที่ ๕๔๓/๒๕๖๔ ลงวันที่ ๒๘ กันยายน พ.ศ. ๒๕๖๔

ที่	ชื่อ - ชื่อสกุล เลขประจำตัว ประชาชน	วุฒิ/วิชาเอก/ สถาบันการศึกษา	ตำแหน่งและสังกัดเดิม							ตำแหน่งที่ได้รับแต่งตั้ง					ตำแหน่งและอัตราเงินเดือนที่ได้รับย้ายหรือส่งเปลี่ยน					ตั้งแต่วันที่		
			ตำแหน่ง/ สถานศึกษา	วิทยฐานะ	เมื่อวันที่	ตำแหน่ง เลขที่	ตำแหน่ง เลขที่ดำรง	เงินเดือน		จำนวน ปี/เรียน	ตำแหน่ง	วิทยฐานะ	เงินเดือน		ตำแหน่ง เลขที่	ตำแหน่ง เลขที่ดำรง	เงินเดือน		จำนวน ปี/เรียน			
								ขั้นต้น	อัตรา				ขั้นต้น	อัตรา			ขั้นต้น	อัตรา				
๑	นายอาคม กองธรรม ๓๓๕๑๗๐๐๒๑๐๗๕๕	ศษ.ม. (การบริหารการศึกษา) มหาวิทยาลัยธนบุรี	ผู้อำนวยการสถานศึกษา	ผู้อำนวยการ	๑	๒๐๕๖	๐๒๑๑๖๐๖๖	ศศ.๓	๔๐,๓๘๐	๕๖	ผู้อำนวยการสถานศึกษา	ผู้อำนวยการ	ศศ.๓	๔๐,๓๘๐	ผู้อำนวยการ	๒๑๐๖	๐๒๑๑๖๐๖๖	ศศ.๓	๕๔,๘๖๐	๖๗	๑	ตุลาคม ๒๕๖๔
๒	นางชัญญาภรณ์ ภาสโรจน์ ๓๓๓๑๑๐๐๘๒๙๐๔๑	ศษ.ม. (การบริหารการศึกษา) วิทยาลัยเฉลิมกาญจนา	ผู้อำนวยการสถานศึกษา	ผู้อำนวยการ	๒๕	๑๓๘๕	๐๒๑๑๕๕๒๑	ศศ.๓	๔๘,๗๐๐	๖๔	ผู้อำนวยการสถานศึกษา	ผู้อำนวยการ	ศศ.๓	๔๘,๗๐๐	ผู้อำนวยการ	๗๖๑๑	๐๒๑๑๖๐๖๖	ศศ.๓	๕๘,๓๕๐	๑๓๗	๑	ตุลาคม ๒๕๖๔
๓	นางสาวออยใจ ปรามภัย ๓๓๓๑๐๑๑๔๓๕๒๑๗	ศษ.ม. (การบริหารการศึกษา) มหาวิทยาลัยกรุงเทพธนบุรี	ผู้อำนวยการสถานศึกษา	ผู้อำนวยการ	๓	๙๙๖	๐๒๑๑๖๒๗๘	ศศ.๓	๓๖,๐๓๐	๙๙๖	ผู้อำนวยการสถานศึกษา	ผู้อำนวยการ	ศศ.๓	๓๖,๐๓๐	ผู้อำนวยการ	๑๓๘๕	๐๒๑๑๕๕๒๑	ศศ.๓	๔๘,๗๐๐	๖๔	๑	ตุลาคม ๒๕๖๔
๔	นายสุรสิทธิ์ ศิริบูรณ์ ๓๓๓๑๐๓๐๖๔๘๕๖๓	กศ.ม. (การบริหารการศึกษา) มหาวิทยาลัยมหาสารคาม	ผู้อำนวยการสถานศึกษา	ผู้อำนวยการ	๑๖	๑๗๔๐	๐๒๑๑๕๕๒๑	ศศ.๓	๕๖,๕๐๐	๑๓๗	ผู้อำนวยการสถานศึกษา	ผู้อำนวยการ	ศศ.๓	๕๖,๕๐๐	ผู้อำนวยการ	๑๗๘๗	๐๒๑๑๗๕๑	ศศ.๓	๕๘,๓๕๐	๒๘๓	๑	ตุลาคม ๒๕๖๔
๕	นางกาญจนา คำพราะ ๓๓๓๑๐๓๐๐๕๔๖๖๕๕	กศ.ม. (การวิจัยทางการศึกษา) มหาวิทยาลัยมหาสารคาม	ผู้อำนวยการสถานศึกษา	ผู้อำนวยการ	๒๙	๑๖๒๐	๐๒๑๑๗๒๗๘	ศศ.๓	๔๙,๖๕๐	๘๓	ผู้อำนวยการสถานศึกษา	ผู้อำนวยการ	ศศ.๓	๔๙,๖๕๐	ผู้อำนวยการ	๑๗๕๐	๐๒๑๑๗๒๗๘	ศศ.๓	๕๖,๕๐๐	๑๓๗	๑	ตุลาคม ๒๕๖๔
๖	นายสุทัต สุขภมร ๓๔๕๐๑๐๐๔๙๗๒๒๒	ศษ.ม. (การบริหารการศึกษา) มหาวิทยาลัยกรุงเทพธนบุรี	ผู้อำนวยการสถานศึกษา	ผู้อำนวยการ	๒	๑๖๕๖	๐๒๑๑๗๒๗๘	ศศ.๓	๓๙,๗๓๐	๓๙	ผู้อำนวยการสถานศึกษา	ผู้อำนวยการ	ศศ.๓	๓๙,๗๓๐	ผู้อำนวยการ	๑๖๒๐	๐๒๑๑๗๒๗๘	ศศ.๓	๔๙,๖๕๐	๘๓	๑	ตุลาคม ๒๕๖๔
๗	นายสิวรา ปิงไกร ๓๓๓๑๐๗๐๐๓๙๐๗๐๙	ศษ.ม. (การบริหารการศึกษา) มหาวิทยาลัยกรุงเทพธนบุรี	ผู้อำนวยการสถานศึกษา	ผู้อำนวยการ	๑	๘๗๔๓	๐๒๑๑๕๕๒๑	ศศ.๓	๓๘,๕๐๐	๔๖	ผู้อำนวยการสถานศึกษา	ผู้อำนวยการ	ศศ.๓	๓๘,๕๐๐	ผู้อำนวยการ	๘๗๔๓	๐๒๑๑๕๕๒๑	ศศ.๓	๕๘,๓๕๐	๒๐๕	๑	ตุลาคม ๒๕๖๔



บัญชีรายละเอียดการย้ายและแต่งตั้งข้าราชการครูและบุคลากรทางการศึกษา สายงานบริหารสถานศึกษา
 แนบท้ายคำสั่งสำนักงานศึกษาธิการจังหวัดศรีสะเกษ ที่ ๕๕๓ /๒๕๖๔ ลงวันที่ ๒๗ กันยายน พ.ศ. ๒๕๖๔

ที่	ชื่อ - ชื่อสกุล เลขประจำตัว ประชาชน	วุฒิ/วิชาเอก/ สถาบันการศึกษา	ตำแหน่งและสังกัดเดิม							ตำแหน่งที่ได้รับแต่งตั้ง					ตำแหน่งและอัตราเงินเดือนที่ได้รับย้ายหรือสับเปลี่ยน					ตั้งแต่วันที่		
			ตำแหน่ง/ สถานศึกษา	วิทยฐานะ	เมื่อวันที่	ตำแหน่ง เลขที่	เงินเดือน		จำนวน นักเรียน	ตำแหน่ง	วิทยฐานะ	เงินเดือน		ตำแหน่ง เลขที่	ตำแหน่ง เลขที่บรรจุ	เงินเดือน		จำนวน นักเรียน				
							อัตรา	ขั้น				อัตรา	ขั้น			อัตรา	ขั้น					
๘	นายสดาวรณ์ นารี ๓๓๓๓๓๐๐๑๔๙๔๕๒	ศษ.ม. (การบริหารการศึกษา) มหาวิทยาลัยราชธานี	ผู้อำนวยการสถานศึกษา	ผู้อำนวยการ	๘	๑๘๘๘	๑๖๖,๒๓๐	ค.ศ.๓	๔๑,๐๖๐	๔๔	ผู้อำนวยการสถานศึกษา	ผู้อำนวยการ	ค.ศ.๓	๔๑,๐๖๐	ผู้อำนวยการ	๘๗๕๓	๑๒๖,๕๕๕	ค.ศ.๓	๓๘,๕๐๐	๔๖	๑	ตุลาคม ๒๕๖๔
๙	นายประจักษ์ วิเศษพงษ์ ๓๓๓๓๐๕๐๐๗๔๖๗๖๓	ศษ.ม. (การบริหารการศึกษา) มหาวิทยาลัยรามคำแหง	ผู้อำนวยการสถานศึกษา	ผู้อำนวยการ	๑	๓๔๗	๑๒๖,๕๕๕	ค.ศ.๓	๓๖,๘๘๐	๒๘	ผู้อำนวยการสถานศึกษา	ผู้อำนวยการ	ค.ศ.๓	๔๒,๘๘๐	ผู้อำนวยการ	๓๓๐	๑๒๖,๕๖๖	ค.ศ.๓	๔๘,๓๔๐	๑๓๓	๑	ตุลาคม ๒๕๖๔
๑๐	นางสาวทัศนีย์ ศิริยาน ๓๓๓๓๐๓๐๐๑๘๘๗๔๑	ศษ.ม. (การบริหารการศึกษา) มหาวิทยาลัยราชธานี	ผู้อำนวยการสถานศึกษา	ผู้อำนวยการ	๒๙	๒๐๑๘	๑๒๖,๕๕๕	ค.ศ.๓	๔๙,๖๓๐	๑๙๗	ผู้อำนวยการสถานศึกษา	ผู้อำนวยการ	ค.ศ.๓	๔๙,๖๓๐	ผู้อำนวยการ	๑๗๒๘	๑๒๖,๕๕๕	ค.ศ.๓	๔๘,๓๔๐	๑๖๓	๑	ตุลาคม ๒๕๖๔
๑๑	นายมานิตย์ จันทร์ฉาย ๓๓๓๓๐๓๐๐๕๒๑๓๗๗	ศษ.ม. (การบริหารการศึกษา) มหาวิทยาลัยรามคำแหง	ผู้อำนวยการสถานศึกษา	ผู้อำนวยการ	๑	๓๔๗	๑๒๖,๕๕๕	ค.ศ.๓	๒๓,๒๔๐	๖๐	ผู้อำนวยการสถานศึกษา	ผู้อำนวยการ	ค.ศ.๓	๒๓,๒๔๐	ผู้อำนวยการ	๒๐๑๘	๑๒๖,๕๕๕	ค.ศ.๓	๔๙,๖๓๐	๑๘๗	๑	ตุลาคม ๒๕๖๔
๑๒	นายประสพ เครือทอง ๓๓๓๓๐๓๐๐๔๒๖๖๐๐	ศษ.ม. (การบริหารการศึกษา) มหาวิทยาลัยราชธานี	ผู้อำนวยการสถานศึกษา	ผู้อำนวยการ	๑	๒๓๒๘	๑๒๖,๕๕๕	ค.ศ.๓	๓๕,๔๐๐	๘๘	ผู้อำนวยการสถานศึกษา	ผู้อำนวยการ	ค.ศ.๓	๓๕,๔๐๐	ผู้อำนวยการ	๒๒๐๒	๑๒๖,๕๕๕	ค.ศ.๓	๕๘,๓๔๐	๑๔๖	๑	ตุลาคม ๒๕๖๔
๑๓	นางระหงษ์ นันต์โลหิต ๓๓๓๔๐๔๐๐๗๓๗๗๕๓	ศษ.ม. (การบริหารการศึกษา) มหาวิทยาลัยรามคำแหง	ผู้อำนวยการสถานศึกษา	ผู้อำนวยการ	๒๕	๒๓๐๖	๑๒๖,๕๕๕	ค.ศ.๓	๕๒,๕๒๐	๑๔๘	ผู้อำนวยการสถานศึกษา	ผู้อำนวยการ	ค.ศ.๓	๕๒,๕๒๐	ผู้อำนวยการ	๒๐๗๖	๑๒๖,๕๕๕	ค.ศ.๓	๕๘,๓๔๐	๒๐๐	๑	ตุลาคม ๒๕๖๔
๑๔	นายปิยะวุฒิ ศรีชนะ ๑๔๗๑๒๐๐๐๕๐๔๓๓	ศษ.ม. (การบริหารการศึกษา) มหาวิทยาลัยรามคำแหง	ผู้อำนวยการสถานศึกษา	ผู้อำนวยการ	๑	๒๑๔๔	๑๒๖,๕๕๕	ค.ศ.๓	๓๖,๕๓๐	๔๙	ผู้อำนวยการสถานศึกษา	ผู้อำนวยการ	ค.ศ.๓	๓๖,๕๓๐	ผู้อำนวยการ	๒๒๖๖	๑๒๖,๕๕๕	ค.ศ.๓	๕๒,๕๒๐	๑๔๘	๑	ตุลาคม ๒๕๖๔



บัญชีรายละเอียดการย้ายและแต่งตั้งข้าราชการครูและบุคลากรทางการศึกษา สายงานบริหารสถานศึกษา
แบบทำคำสั่งสำนักงานศึกษาธิการจังหวัดศรีสะเกษ ที่ ๕๔๓ /๒๕๖๔ ลงวันที่ ๒๕ กันยายน พ.ศ. ๒๕๖๔

ร.ก.	ชื่อ - ชื่อสกุล เลขประจำตัว ประชาชน	วุฒิ/วิชาเอก/ สถาบันการศึกษา	ตำแหน่งและสังกัดเดิม							ตำแหน่งที่ได้รับแต่งตั้ง					ตำแหน่งและอัตราเงินเดือนที่ได้รับย้ายหรือสับเปลี่ยน					ตั้งแต่วันที่	
			ตำแหน่ง/ สถานศึกษา	วิทยฐานะ	เมื่อวันที่	ตำแหน่ง เลขที่	ตำแหน่ง เลขที่จ้างประจำ	เงินเดือน		จำนวน นักเรียน	ตำแหน่ง	วิทยฐานะ	เงินเดือน		ตำแหน่ง	ตำแหน่ง เลขที่	ตำแหน่ง เลขที่จ้างประจำ	เงินเดือน			จำนวน นักเรียน
								ขั้นต้น	อัตรา				ขั้นต้น	อัตรา				ขั้นต้น	อัตรา		
๕	นางสาวกัญญาอุทัย ศรีคำ	ศษ.ม.	ผู้อำนวยการสถานศึกษา	ผู้อำนวยการ	๓	๑๘๑๕	๐๒๑๘๘๖๒	ศศ.๓	๕๐,๓๘๐	๖๘	ผู้อำนวยการสถานศึกษา	ผู้อำนวยการ	ศศ.๓	๕๐,๓๘๐	ผู้อำนวยการ	๗๑๑	๐๒๑๘๘๖๒	ศศ.๓	๕๘,๓๕๐	๑๓๕	๑
	(การบริหารการศึกษา)	โรงเรียนบ้านชีเหล็ก	ชำนาญการพิเศษ	มีนาคม							โรงเรียนบ้านจานหนองคู	ชำนาญการพิเศษ			สถานศึกษา						ตุลาคม
	มหาวิทยาลัยรามคำแหง	อำเภอท่าอุเทน		๒๕๖๒							อำเภอเมืองศรีสะเกษ										๒๕๖๔
		สพป.ศรีสะเกษ เขต ๑									สพป.ศรีสะเกษ เขต ๑										
๖	นางสาวรณัญญาพร	ศษ.ม.	ผู้อำนวยการสถานศึกษา	ผู้อำนวยการ	๒๕	๔๓๕	๐๒๑๘๘๖๒	ศศ.๓	๕๙,๐๘๐	๔๓	ผู้อำนวยการสถานศึกษา	ผู้อำนวยการ	ศศ.๓	๕๙,๐๘๐	ผู้อำนวยการ	๕๙๖	๐๒๑๘๘๖๒	ศศ.๓	๕๘,๓๕๐	๔๓	๑
	สาระพลเรือนกุล	(การบริหารการศึกษา)	โรงเรียนบ้านหนองคู	ชำนาญการพิเศษ	ตุลาคม						โรงเรียนบ้านแก่งกระชาสามัคคี	ชำนาญการพิเศษ			สถานศึกษา						ตุลาคม
	มหาวิทยาลัยรามคำแหง	อำเภอวังหิน		๒๕๕๕							อำเภอเมืองศรีสะเกษ										๒๕๖๔
		สพป.ศรีสะเกษ เขต ๑									สพป.ศรีสะเกษ เขต ๑										
๗	นางสาวสุรีย์พร บุษบงก์	กศ.ม.	ผู้อำนวยการสถานศึกษา	ผู้อำนวยการ	๒๓	๘๑๑๒	๐๓๐๒๐๕๐	ศศ.๓	๓๙,๕๑๐	๖๕	ผู้อำนวยการสถานศึกษา	ผู้อำนวยการ	ศศ.๓	๓๙,๕๑๐	ผู้อำนวยการ	๒๑๕๙	๐๒๑๘๘๖๒	ศศ.๓	๓๖,๕๓๐	๔๕	๑
	(การบริหารการศึกษา)	โรงเรียนบ้านม่วงใหญ่	ชำนาญการพิเศษ	ธันวาคม							โรงเรียนบ้านเหล่าหนองเรือ	ชำนาญการพิเศษ			สถานศึกษา						ตุลาคม
	มหาวิทยาลัยมหาสารคาม	อำเภอโพธิ์ไทร		๒๕๖๒							อำเภอกันทรารมย์										๒๕๖๔
		สพป.อุบลราชธานี เขต ๒									สพป.ศรีสะเกษ เขต ๑										
๘	นางจตุพร ปัทมะ	ศษ.ม.	ผู้อำนวยการสถานศึกษา	ผู้อำนวยการ	๑๕	๖๓๕๐	๐๒๒๐๕๕๕	ศศ.๓	๕๒,๕๐๐	๓๒	ผู้อำนวยการสถานศึกษา	ผู้อำนวยการ	ศศ.๓	๕๒,๕๐๐	ผู้อำนวยการ	๓๔๗	๐๒๑๘๘๖๒	ศศ.๓	๕๘,๓๕๐	๖๘	๑
	(การบริหารการศึกษา)	โรงเรียนบ้านโนนสายมันหนองแวง	ชำนาญการพิเศษ	มีนาคม							โรงเรียนบ้านตึกา	ชำนาญการพิเศษ			สถานศึกษา						ตุลาคม
	มหาวิทยาลัยรามคำแหง	อำเภออุทุมพรพิสัย		๒๕๖๒							อำเภอวังหิน										๒๕๖๔
		สพป.ศรีสะเกษ เขต ๒									สพป.ศรีสะเกษ เขต ๑										

หมายเหตุ

๑. รายที่ ๑ - ๗, ๙, ๑๐, ๑๒-๑๖, และรายที่ ๑๘ ให้ขาดจากอัตราเงินเดือนมาอาศัยเบิกในตำแหน่งที่เข้ารับย้าย
๑. รายที่ ๘, ๑๑, และรายที่ ๑๗ ให้สับเปลี่ยนอัตราเงินเดือนกับตำแหน่งที่เข้ารับย้าย

