



รายงานผลการย้ายและแต่งตั้ง
ข้าราชการครูและบุคลากรทางการศึกษา ตำแหน่งครู
สังกัดสำนักงานคณะกรรมการการศึกษาขั้นพื้นฐาน
ปี พ.ศ. 2564

โดย
นางกุลฉัตร สายคำ
นักทรัพยากรบุคคลชำนาญการ
สังกัดสำนักงานเขตพื้นที่การศึกษาประถมศึกษาศรีสะเกษ เขต 1



คำนำ

รายงานนี้จัดทำขึ้นเพื่อนำเสนอผลการดำเนินงานการย้ายและแต่งตั้งข้าราชการครูและบุคลากรทางการศึกษา ตำแหน่งครู สังกัดสำนักงานคณะกรรมการการศึกษาขั้นพื้นฐาน ปี พ.ศ. 2564 เพื่อให้เป็นแนวทางและเสริมสร้างความรู้ ความเข้าใจเกี่ยวกับการย้ายข้าราชการครูและบุคลากรทางการศึกษา ตำแหน่งครู โดยปฏิบัติตามหลักเกณฑ์และวิธีการที่ ก.ค.ศ. กำหนด ซึ่งเนื้อหาการรายงานนี้ได้รวบรวมกฎหมายและระเบียบที่เกี่ยวข้อง ขั้นตอนการดำเนินการของสำนักงานเขตพื้นที่การศึกษาหรือสถานศึกษา เพื่อให้เกิดความชัดเจนในทางปฏิบัติ

หวังเป็นอย่างยิ่งว่า รายงานนี้จะเป็นประโยชน์ต่อผู้สนใจศึกษาเกี่ยวกับการย้ายและแต่งตั้งข้าราชการครูและบุคลากรทางการศึกษา ตำแหน่งครู โดยสามารถนำไปใช้เป็นแนวทางในการปฏิบัติงานได้อย่างมีประสิทธิภาพ ประสิทธิผล และเป็นมาตรฐานเดียวกัน จึงขอขอบคุณมา ณ โอกาสนี้

กุลฉัตร สายคำ

นักทรัพยากรบุคคลชำนาญการ

สารบัญ

		หน้า
ส่วนที่ 1	บทนำ	1
ส่วนที่ 2	ระเบียบและหลักเกณฑ์ที่เกี่ยวข้อง	2
ส่วนที่ 3	วิธีดำเนินการ	3
ส่วนที่ 4	ผลการดำเนินการ	4
ส่วนที่ 5	ผลการวิเคราะห์ ปัญหาอุปสรรค และข้อเสนอแนะ	5
ภาคผนวก		6

บทที่ 1

บทนำ

ความเป็นมาและความสำคัญ

ตามที่ ก.ค.ศ. ได้กำหนดหลักเกณฑ์และวิธีการย้ายข้าราชการครูและบุคลากรทางการศึกษา ตำแหน่งครู สังกัดสำนักงานคณะกรรมการการศึกษาขั้นพื้นฐาน เพื่อถือปฏิบัติ เนื่องจากในปัจจุบันได้มีการเปลี่ยนแปลงบริบทการบริหารงานบุคคล ดังนั้น เพื่อให้การบริหารงานบุคคลสำหรับข้าราชการครูและบุคลากรทางการศึกษามีความสอดคล้องกับบริบทการบริหารงานในปัจจุบัน เป็นไปด้วยความเรียบร้อยและมีประสิทธิภาพ ก.ค.ศ. จึงยกเลิกหลักเกณฑ์และวิธีการย้ายข้าราชการครูและบุคลากรทางการศึกษา ตำแหน่งครู สังกัดสำนักงานคณะกรรมการการศึกษาขั้นพื้นฐาน ตามหนังสือสำนักงาน ก.ค.ศ. ที่ ศธ 0206.4/ว 16 ลงวันที่ 28 กรกฎาคม 2558 และให้ใช้หลักเกณฑ์และวิธีการย้ายข้าราชการครูและบุคลากรทางการศึกษา ตำแหน่งครู สังกัดสำนักงานคณะกรรมการการศึกษาขั้นพื้นฐาน ตามหนังสือสำนักงาน ก.ค.ศ. ที่ ศธ 0206.4/ว 24 ลงวันที่ 28 ธันวาคม 2559 โดยให้มีผลบังคับใช้ตั้งแต่วันที่ 1 มกราคม 2560 เป็นต้นไป นั้น

วัตถุประสงค์

เพื่อเป็นแนวปฏิบัติการแต่งตั้ง (ย้าย) ข้าราชการครูและบุคลากรทางการศึกษาที่ถูกต้อง มีประสิทธิภาพ สนองตอบความต้องการของหน่วยงาน มีความสอดคล้องกับบริบทการบริหารงานในปัจจุบัน และเป็นไปตามหลักธรรมาภิบาล

เป้าหมาย

การย้ายและแต่งตั้งข้าราชการครูและบุคลากรทางการศึกษา ตำแหน่งซึ่งมีหน้าที่เป็นผู้สอน ในหน่วยงานการศึกษา ภายในเขตพื้นที่การศึกษาและต่างเขตพื้นที่การศึกษาให้ดำรงตำแหน่งว่าง การย้ายสับเปลี่ยน และการย้ายตัดโอนตำแหน่งและอัตราเงินเดือน ไปดำรงตำแหน่งเดิมในหน่วยงานทางการศึกษาหรือส่วนราชการอื่น

บทที่ 2 ระเบียบและหลักเกณฑ์ที่เกี่ยวข้อง

1. ระเบียบ กฎหมาย / หลักเกณฑ์

- พระราชบัญญัติระเบียบข้าราชการครูและบุคลากรทางการศึกษา พ.ศ. 2547 และที่แก้ไขเพิ่มเติม (ฉบับที่ 2) พ.ศ. 2551 มาตรา 53 มาตรา 59 และมาตรา 133
- หนังสือสำนักงาน ก.ค.ศ. ที่ ศธ 0206.4/ว 24 ลงวันที่ 28 ธันวาคม 2559 เรื่อง หลักเกณฑ์และวิธีการย้ายข้าราชการครูและบุคลากรทางการศึกษา ตำแหน่งครู สังกัดสำนักงานคณะกรรมการการศึกษาขั้นพื้นฐาน
- หนังสือสำนักงาน ก.พ. ที่ สร 0705/ว 15 ลงวันที่ 9 พฤษภาคม 2521 เรื่อง การสับเปลี่ยนหรือโอนอัตราเงินเดือนข้าราชการพลเรือน
- หนังสือสำนักเลขาธิการคณะรัฐมนตรี ที่ สร 0203/ว 255 ลงวันที่ 27 พฤศจิกายน 2524 เรื่อง การย้ายและแต่งตั้งให้ดำรงตำแหน่งย้อนหลัง
- คำสั่งหัวหน้าคณะรักษาความสงบแห่งชาติ ที่ 10/2559 ลงวันที่ 21 มีนาคม 2559 เรื่อง การขับเคลื่อนการปฏิรูปการศึกษากระทรวงศึกษาธิการในภูมิภาค
- คำสั่งหัวหน้าคณะรักษาความสงบแห่งชาติ ที่ 19/2560 ลงวันที่ 3 เมษายน 2560 เรื่อง การปฏิรูปการศึกษาของกระทรวงศึกษาธิการ
- ประกาศคณะกรรมการขับเคลื่อนการปฏิรูปการศึกษาของกระทรวงศึกษาธิการในภูมิภาค ลงวันที่ 7 เมษายน 2560 เรื่อง คำวินิจฉัยของคณะกรรมการขับเคลื่อนการปฏิรูปการศึกษาของกระทรวงศึกษาธิการในภูมิภาค
- มติ กศจ., ก.ค.ศ. อื่น ๆ ที่เกี่ยวข้อง

2. เอกสารที่เกี่ยวข้อง

- ปฏิทินการดำเนินการย้ายข้าราชการครูและบุคลากรทางการศึกษา ตำแหน่งครู
- รายละเอียดตัวชี้วัดในการประเมินตามองค์ประกอบการย้ายข้าราชการครูและบุคลากรทางการศึกษา
- แบบคำร้องขอย้าย

บทที่ 3 วิธีดำเนินการ

กลุ่มเป้าหมาย

กลุ่มเป้าหมาย คือ ผู้ปฏิบัติงานสอนในหน่วยงานการศึกษา ตำแหน่งครู ภายในเขตพื้นที่การศึกษาและต่างเขตพื้นที่การศึกษา

ขั้นตอนการดำเนินงาน

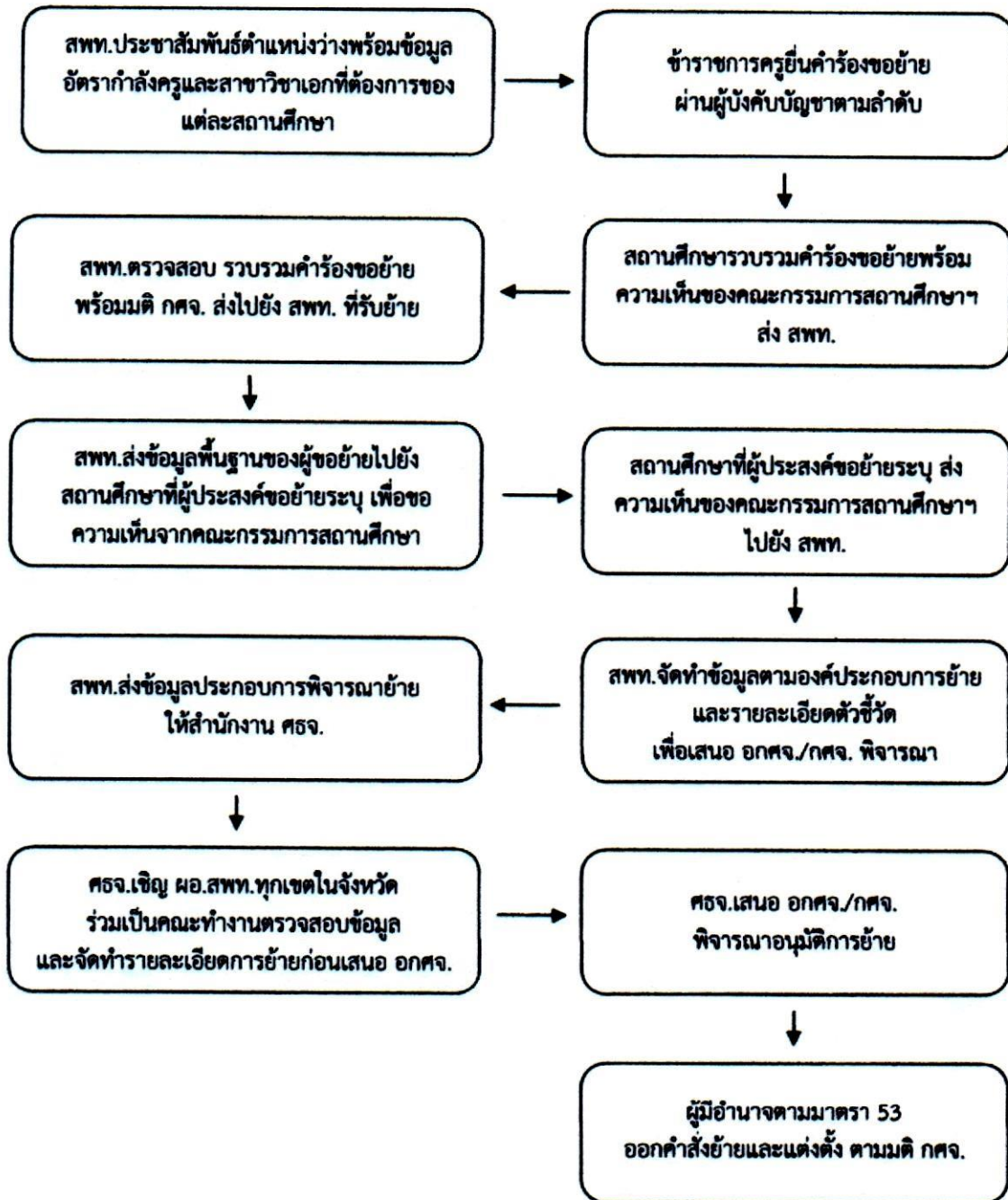

บทที่ 4 ผลการดำเนินการ

1. ปริมาณผลงาน

สำนักงานเขตพื้นที่การศึกษาประถมศึกษาศรีสะเกษ เขต 1 ได้ดำเนินการเรื่องการย้ายข้าราชการครูและบุคลากรทางการศึกษา ตำแหน่งครู สังกัดสำนักงานคณะกรรมการการศึกษาขั้นพื้นฐาน ประจำปี พ.ศ. 2564 มีข้าราชการครูที่ยื่นความประสงค์ขอย้าย จำนวน 206 ราย และโดยอนุมัติคณะกรรมการศึกษาธิการจังหวัดศรีสะเกษ ในคราวประชุม ครั้งที่ 4/2564 เมื่อวันที่ 22 มีนาคม 2564 และคณะกรรมการศึกษาธิการจังหวัดศรีสะเกษ ในคราวประชุม ครั้งที่ 11/2564 เมื่อวันที่ 14 ตุลาคม 2564 มีมติรับย้าย ดังนี้

- รับย้ายข้าราชการครู รอบที่ 1 จำนวน 128 ราย
- รับย้ายข้าราชการครู รอบที่ 2 จำนวน 12 ราย

2. คุณภาพของผลงาน

สำนักงานเขตพื้นที่การศึกษาประถมศึกษาศรีสะเกษ เขต 1 ได้ดำเนินการเรื่องการย้ายข้าราชการครูและบุคลากรทางการศึกษา ตำแหน่งครู สังกัดสำนักงานคณะกรรมการการศึกษาขั้นพื้นฐาน ประจำปี พ.ศ. 2564 ตามหลักเกณฑ์และวิธีการที่ ก.ค.ศ.กำหนด โดยสอดคล้องกับบริบทการบริหารงานบุคคลในปัจจุบัน ได้มาตรฐานมีประสิทธิภาพเกิดประสิทธิผลตามเป้าหมาย ผู้รับบริการพึงพอใจ เป็นไปตามหลักธรรมาภิบาล และเกิดประโยชน์ต่อทางราชการ

บทที่ 5

ผลการวิเคราะห์ ปัญหาอุปสรรค และข้อเสนอแนะ

ผลการวิเคราะห์

ก.ค.ศ. ได้กำหนดหลักเกณฑ์และวิธีการย้ายข้าราชการครูและบุคลากรทางการศึกษา ตำแหน่งครู สังกัดสำนักงานคณะกรรมการการศึกษาขั้นพื้นฐาน ซึ่งมีสาระสำคัญของหลักเกณฑ์ โดยสรุปดังนี้

1. กำหนดให้ผู้ประสงค์ขอย้าย ยื่นคำร้องขอย้ายตามแบบที่ ก.ค.ศ.กำหนด ได้ปีละ 1 ครั้ง ในเดือนมกราคมของทุกปี เป็นเวลา 15 วันทำการ
2. กำหนดให้พิจารณาย้ายได้ ปีละสองรอบ
 - รอบที่ 1 ระหว่างวันที่ 15 กุมภาพันธ์ - 15 มีนาคม
 - รอบที่ 2 ระหว่างวันที่ 15 กันยายน - 15 ตุลาคม
3. กำหนดให้ อศจ. เป็นผู้พิจารณากลับกรองการย้าย
4. กำหนดให้ กศจ. พิจารณาอนุมัติย้ายพร้อมกันทุกเขตพื้นที่การศึกษาในภาพรวมของจังหวัด
5. กำหนดให้ สพฐ. เป็นผู้พิจารณากำหนดปฏิทินการย้ายและกำหนดรายละเอียดตัวชี้วัดในการประเมินตามองค์ประกอบที่ ก.ค.ศ. กำหนด เพื่อให้ อศจ. หรือ กศจ. สามารถนำไปใช้ในการพิจารณาการย้ายได้อย่างชัดเจน เป็นมาตรฐานเดียวกัน
6. กำหนดให้การย้ายทุกกรณี สถานศึกษาที่จะรับย้ายต้องมีอัตรากำลังสายงานการสอนไม่เกินเกณฑ์อัตรากำลังที่ ก.ค.ศ. กำหนด และต้องนำเสนอ อศจ. กลับกรองก่อนนำเสนอ กศจ. พิจารณาให้ความเห็นชอบ
7. กำหนดให้ อศจ. กลับกรองและจัดลำดับผู้ยื่นคำร้องขอย้าย พร้อมเหตุผล โดยยึดหลักธรรมาภิบาล หลักการบริหารกิจการบ้านเมืองที่ดี และคำนึงถึงประโยชน์ที่ทางราชการจะได้รับเป็นสำคัญ

ปัญหา

1. ผู้ประสงค์ขอย้ายส่งคำร้องขอย้าย/เอกสารหลักฐานที่เกี่ยวข้อง ไม่ตรงตามกำหนดวัน เวลาที่กำหนด ซึ่งทำให้เสียประโยชน์ในการยื่นคำร้องขอย้าย
2. ผู้ประสงค์ขอย้ายกรอกข้อมูลในคำร้องขอย้ายไม่ครบถ้วน เอกสารประกอบไม่ครบถ้วน และไม่รับรองสำเนาถูกต้องหรือรับรองสำเนาถูกต้องไม่ครบ ซึ่งทำให้เกิดผลกระทบต่อผู้ขอย้าย

อุปสรรค - ไม่มี -

ข้อเสนอแนะ

- ควรสร้างความเข้าใจในการเขียนคำร้อง/การส่งคำร้องภายในระยะเวลาที่กำหนด/การจัดทำเอกสารตามรายละเอียดตัวชี้วัดในการประเมินตามองค์ประกอบ

ภาคผนวก



บันทึกข้อความ

เรื่อง รับเพิ่ม
3600
4 ม.ค. 64
พ/

ส่วนราชการ กลุ่มบริหารงานบุคคล สำนักงานเขตพื้นที่การศึกษาประถมศึกษาศรีสะเกษ เขต ๑

ที่ ศธ ๐๔๑๓๘/

วันที่ ๔ มกราคม ๒๕๖๔

เรื่อง การย้ายข้าราชการครูและบุคลากรทางการศึกษา ตำแหน่งครู สังกัด สพฐ. (กรณีปกติ) ปี พ.ศ. ๒๕๖๔

เรียน ผู้อำนวยการสำนักงานเขตพื้นที่การศึกษาประถมศึกษาศรีสะเกษ เขต ๑

ด้วย ก.ค.ศ.ได้กำหนดหลักเกณฑ์และวิธีการย้ายข้าราชการครูและบุคลากรทางการศึกษา ตำแหน่งครู สังกัด สพฐ. ซึ่งในการนี้ เพื่อให้เป็นไปตามหลักเกณฑ์และวิธีการที่ ก.ค.ศ.กำหนด สพฐ.จึงกำหนด ปฏิทินการดำเนินการย้ายและรายละเอียดตัวชี้วัดในการประเมินตามองค์ประกอบการย้ายที่ ก.ค.ศ.กำหนด ในการย้ายข้าราชการครูและบุคลากรทางการศึกษา ตำแหน่งครู สังกัด สพฐ. (กรณีปกติ) ปี พ.ศ. ๒๕๖๔ รายละเอียดดังเอกสารที่แนบ

เพื่อให้การดำเนินการดังกล่าวเป็นไปด้วยความเรียบร้อย เห็นควรดำเนินการ ดังนี้

๑. เพื่อโปรดทราบ
๒. แจ้งประชาสัมพันธ์ให้ สพท./สำนักบริหารการศึกษาพิเศษและโรงเรียนทราบ
๓. เพื่อโปรดพิจารณาลงนามในหนังสือแจ้ง

ตรวจสอบ

เจ้าหน้าที่

(นางกุลฉัตร สายคำ)

นักทรัพยากรบุคคลชำนาญการ

(นางสร้อยญา เถาว์บุญ)

ผู้อำนวยการกลุ่มบริหารงานบุคคล

- ทกช

- เสือทอง

ว่าที่ร้อยตรี

(ทวีศักดิ์ นามศรี)

ผู้อำนวยการสำนักงานเขตพื้นที่การศึกษาประถมศึกษาศรีสะเกษ เขต ๑

4 ม.ค. 64



2256 - 8 จ.ค. 2563

ที่ ศธ ๐๔๐๐๔/ว ๗๓๑ ๗

สำนักงานคณะกรรมการการศึกษาขั้นพื้นฐาน
กระทรวงศึกษาธิการ กทม. ๑๐๓๐๐

๗ ธันวาคม ๒๕๖๓

เรื่อง การย้ายข้าราชการครูและบุคลากรทางการศึกษา ตำแหน่งครู สังกัดสำนักงานคณะกรรมการ
การศึกษาขั้นพื้นฐาน (กรณีปกติ) ปี พ.ศ. ๒๕๖๔

เรียน ผู้อำนวยการสำนักงานเขตพื้นที่การศึกษาทุกเขต
ผู้อำนวยการสำนักบริหารงานการศึกษาพิเศษ

อ้างอิง หนังสือสำนักงาน ก.ค.ศ. ที่ ศธ ๐๒๐๖.๔/ว ๒๔ ลงวันที่ ๒๘ ธันวาคม ๒๕๕๙

- สิ่งที่ส่งมาด้วย ๑. ปฏิทินการดำเนินการย้ายข้าราชการครูและบุคลากรทางการศึกษา ตำแหน่งครู
สังกัดสำนักงานคณะกรรมการการศึกษาขั้นพื้นฐาน (กรณีปกติ) ปี พ.ศ. ๒๕๖๔
๒. รายละเอียดตัวชี้วัดในการประเมินตามองค์ประกอบการย้ายข้าราชการครูและบุคลากร
ทางการศึกษา ตำแหน่งครู สังกัดสำนักงานคณะกรรมการการศึกษาขั้นพื้นฐาน (กรณีปกติ)
ปี พ.ศ. ๒๕๖๔

ตามหนังสือที่อ้างถึง ก.ค.ศ. ได้กำหนดหลักเกณฑ์และวิธีการย้ายข้าราชการครู
และบุคลากรทางการศึกษา ตำแหน่งครู สังกัดสำนักงานคณะกรรมการการศึกษาขั้นพื้นฐาน โดยให้สำนักงาน
คณะกรรมการการศึกษาขั้นพื้นฐานกำหนดปฏิทินการดำเนินการย้ายในแต่ละปี รวมทั้งรายละเอียดตัวชี้วัด
ในการประเมินตามองค์ประกอบการย้ายที่ ก.ค.ศ. กำหนด ความแจ้งแล้ว นั้น

สำนักงานคณะกรรมการการศึกษาขั้นพื้นฐานพิจารณาแล้ว เพื่อให้เป็นไปตามหลักเกณฑ์และ
วิธีการที่ ก.ค.ศ. กำหนด จึงกำหนดปฏิทินการดำเนินการย้ายข้าราชการครูและบุคลากรทางการศึกษา
ตำแหน่งครู สังกัดสำนักงานคณะกรรมการการศึกษาขั้นพื้นฐาน (กรณีปกติ) ปี พ.ศ. ๒๕๖๔ และรายละเอียด
ตัวชี้วัดในการประเมินตามองค์ประกอบการย้ายที่ ก.ค.ศ. กำหนด ตามสิ่งที่ส่งมาด้วย ๑ และ ๒

จึงเรียนมาเพื่อทราบและดำเนินการต่อไป

ขอแสดงความนับถือ

(นายอัมพร พินะสา)
เลขาธิการคณะกรรมการการศึกษาขั้นพื้นฐาน

สำนักพัฒนาระบบบริหารงานบุคคลและนิติการ

กลุ่มบริหารงานบุคคล ๑

โทร. ๐ ๒๒๘๘ ๕๖๖๑

โทรสาร ๐ ๒๒๘๐ ๔๒๕๖

ปฏิทินการดำเนินการย้ายข้าราชการครูและบุคลากรทางการศึกษา ตำแหน่งครู
สังกัดสำนักงานคณะกรรมการการศึกษาขั้นพื้นฐาน (กรณีปกติ) ปี พ.ศ. ๒๕๖๔

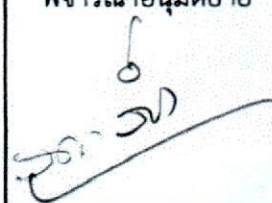
ที่	กิจกรรม	รอบที่ ๑	รอบที่ ๒
๑	สพท./สศศ. ประชาสัมพันธ์ตำแหน่งว่างพร้อมข้อมูลอัตรากำลังครูและ สาขาวิชาเอกที่ต้องการของแต่ละสถานศึกษา ณ สพท./สศศ. และเว็บไซต์ สพท./สศศ. ให้ข้าราชการครูทราบ ข้อมูลประกอบด้วย ๑) สภาพอัตรากำลังข้าราชการครู ขาด/เกิน ตามเกณฑ์ที่ ก.ค.ศ. กำหนด ของสถานศึกษาทุกโรงในสังกัด ๒) ตำแหน่งว่างของสถานศึกษา โดยระบุความต้องการครูตามความสำคัญ จำเป็นของสถานศึกษา	ก่อนวันที่ ๘ มกราคม ๒๕๖๔	
๒	ข้าราชการครูยื่นคำร้องขอย้าย พร้อมเอกสารประกอบการพิจารณา ผ่านผู้บังคับบัญชาตามลำดับ	ระหว่างวันที่ ๘ - ๒๘ มกราคม ๒๕๖๔ (๑๕ วันทำการ)	
๓	สถานศึกษารวบรวมคำร้องขอย้ายและเอกสารประกอบการพิจารณา พร้อมความเห็นของคณะกรรมการสถานศึกษาขั้นพื้นฐาน/การระบุนิวิชาเอก ที่ต้องการทดแทนตามความต้องการจำเป็นของสถานศึกษา ส่งไปยัง สพท./สศศ. ของผู้ประสงค์ขอย้าย	ภายในวันที่ ๑ กุมภาพันธ์ ๒๕๖๔	
๔	กรณีขอย้ายไป สพท./สศศ. ในจังหวัดเดียวกัน สพท./สศศ. ของผู้ประสงค์ขอย้าย ตรวจสอบและพิจารณา รวบรวมคำร้องขอย้าย พร้อมเอกสารประกอบการพิจารณา ส่งไปยัง สพท./สศศ. ที่รับย้าย กรณีขอย้ายไปต่างจังหวัด สพท./สศศ. ของผู้ประสงค์ขอย้าย ตรวจสอบและพิจารณา รวบรวมคำร้องขอย้าย และเอกสารประกอบการพิจารณา พร้อมมติ กศจ./อ.ก.ค.ศ. สศศ. ส่งไปยัง สพท./สศศ. ที่รับย้าย	ภายในวันที่ ๑๑ กุมภาพันธ์ ๒๕๖๔	
๕	สพท./สศศ. ที่รับย้าย ส่งข้อมูลพื้นฐานของผู้ขอย้ายไปยังสถานศึกษา ที่ผู้ประสงค์ขอย้ายระบุ เพื่อขอความเห็นจากคณะกรรมการสถานศึกษาขั้นพื้นฐาน		
๖	สถานศึกษาที่ผู้ประสงค์ขอย้ายระบุ ส่งความเห็นของคณะกรรมการ สถานศึกษาขั้นพื้นฐาน ไปยัง สพท./สศศ.		
๗	สพท./สศศ. จัดทำข้อมูลตามองค์ประกอบการย้ายที่ ก.ค.ศ. กำหนด และรายละเอียด ตัวชี้วัดที่ สพฐ. กำหนด เพื่อเสนอ อกศจ./กศจ./อ.ก.ค.ศ. สศศ. พิจารณา	ก่อนวันที่เสนอ	
๘	สพท./สศศ. ส่งข้อมูลประกอบการพิจารณาย้าย ให้สำนักงาน ศรจ./สศศ.	อกศจ./กศจ./อ.ก.ค.ศ. สศศ.	
๙	ศรจ. เชิญ ผอ.สพป./ผอ.สพม. ทุกเขตในจังหวัดร่วมเป็นคณะกรรมการตรวจสอบข้อมูล และจัดทำรายละเอียดการย้ายก่อนนำเสนอ อกศจ. ตามประกาศคณะกรรมการ ขับเคลื่อนการปฏิรูปการศึกษาของกระทรวงศึกษาธิการในภูมิภาค เรื่อง คำวินิจฉัยของคณะกรรมการขับเคลื่อนการปฏิรูปการศึกษาของ กระทรวงศึกษาธิการในภูมิภาค ประกาศ ณ วันที่ ๗ เมษายน พ.ศ. ๒๕๖๐ ข้อ ๖ (๒) สำหรับ สศศ. ให้ อ.ก.ค.ศ. สศศ. ตั้งคณะกรรมการกลั่นกรอง การย้าย ตามหนังสือสำนักงาน ก.ค.ศ. ที่ ศธ ๐๒๐๖.๔/ว ๒๔ ลงวันที่ ๒๘ ธันวาคม ๒๕๕๙ ข้อ ๗	พิจารณาอนุมัติย้าย	ก่อนวันที่เสนอ อกศจ./กศจ./อ.ก.ค.ศ. สศศ. พิจารณาอนุมัติย้าย 

ปฏิทินการดำเนินการย้ายข้าราชการครูและบุคลากรทางการศึกษา ตำแหน่งครู
สังกัดสำนักงานคณะกรรมการการศึกษาขั้นพื้นฐาน (กรณีปกติ) ปี พ.ศ. ๒๕๖๔

ที่	กิจกรรม	รอบที่ ๑	รอบที่ ๒
๑๐	ศธจ. เสนอ ออกศจ./กศจ. พิจารณาอนุมัติการย้าย สำหรับ สศศ. เสนอ อ.ก.ค.ศ. สศศ. พิจารณาอนุมัติการย้าย	ระหว่างวันที่ ๑๕ กุมภาพันธ์ - ๑๕ มีนาคม ๒๕๖๔	ระหว่างวันที่ ๑๕ กันยายน - ๑๕ ตุลาคม ๒๕๖๔
๑๑	ผู้มีอำนาจตามมาตรา ๕๓ ออกคำสั่งย้ายและแต่งตั้ง ตามมติ กศจ./ อ.ก.ค.ศ. สศศ.	ภายในวันที่ ๒๒ มีนาคม ๒๕๖๔	ภายในวันที่ ๒๕ ตุลาคม ๒๕๖๔

หมายเหตุ : ในแต่ละรอบการย้ายอาจมีการพิจารณาย้ายมากกว่าหนึ่งครั้งก็ได้

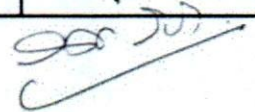

รายละเอียดตัวชี้วัดในการประเมินตามองค์ประกอบการย้ายข้าราชการครูและบุคลากรทางการศึกษา
ตำแหน่งครู สังกัดสำนักงานคณะกรรมการการศึกษาขั้นพื้นฐาน (กรณีปกติ) ปี พ.ศ. ๒๕๖๔

ที่	องค์ประกอบ/ตัวชี้วัด	ค่าคะแนน	กรอบการพิจารณา
๑	ความรู้ ความสามารถ ประสบการณ์ หรือวิชาเอก ตามความจำเป็นของสถานศึกษา ๑.๑ ความรู้ (๑) ปริญญาเอก (๒) ปริญญาโท (๓) ปริญญาตรี (๔) ต่ำกว่าปริญญาตรี	(๔๐ คะแนน) (๕ คะแนน) ๕ คะแนน ๔ คะแนน ๓ คะแนน ๒ คะแนน	พิจารณาจาก - การลงรายการคุณวุฒิในสำเนา ก.พ.๗ หรือ ก.ค.ศ.๑๖ ที่เป็นปัจจุบัน โดยมีเจ้าหน้าที่งานทะเบียนประวัติลงลายมือชื่อรับรองสำเนาถูกต้อง - สำเนาปริญญาบัตร หรือหนังสือรับรองคุณวุฒิให้ผู้ขอย้ายรับรองสำเนาถูกต้อง
	๑.๒ ความสามารถ ๑.๒.๑ ผลการปฏิบัติงานที่ส่งผลกระทบต่อการยกระดับคุณภาพผู้เรียน/สถานศึกษา (๑) รับผิดชอบ ๕ โครงการ/กิจกรรม (๒) รับผิดชอบ ๔ โครงการ/กิจกรรม (๓) รับผิดชอบ ๓ โครงการ/กิจกรรม (๔) รับผิดชอบ ๒ โครงการ/กิจกรรม (๕) รับผิดชอบ ๑ โครงการ/กิจกรรม (๖) ไม่มี	(๑๕ คะแนน) (๑๐ คะแนน) ๑๐ คะแนน ๘ คะแนน ๖ คะแนน ๔ คะแนน ๒ คะแนน ๐ คะแนน	พิจารณาจาก โครงการ/กิจกรรม ที่ส่งผลกระทบต่อการยกระดับคุณภาพของผู้เรียน/สถานศึกษา และมีผลการดำเนินงานแล้วเสร็จ โดยผู้ขอย้ายเป็นผู้รับผิดชอบโครงการ/กิจกรรมนั้น ๆ ให้แนบคำสั่งของโรงเรียนที่มอบหมายให้ปฏิบัติงาน โดยมีผู้ขอย้ายและผู้บังคับบัญชาลงลายมือชื่อรับรองสำเนาถูกต้อง
	๑.๒.๒ การได้รับมอบหมายงานอื่นในสถานศึกษา (๑) รับผิดชอบ ๕ งาน (๒) รับผิดชอบ ๔ งาน (๓) รับผิดชอบ ๓ งาน (๔) รับผิดชอบ ๒ งาน (๕) รับผิดชอบ ๑ งาน (๖) ไม่มี	(๕ คะแนน) ๕ คะแนน ๔ คะแนน ๓ คะแนน ๒ คะแนน ๑ คะแนน ๐ คะแนน	พิจารณาจาก งานอื่น ๆ นอกเหนือจากกิจกรรมการเรียนการสอน เช่น - งานวิชาการ - งานบริหารงานบุคคล - งานแผนงานและงบประมาณ - งานบริหารงานทั่วไป - งานกิจกรรมนักเรียน - งานลูกเสือ เนตรนารี - งานชุมชน - งานแนะแนว - งานยาเสพติด ฯลฯ ให้แนบคำสั่งของโรงเรียนที่มอบหมายให้ปฏิบัติงาน โดยมีผู้ขอย้ายและผู้บังคับบัญชาลงลายมือชื่อรับรองสำเนาถูกต้อง
	๑.๓ ประสบการณ์การสอน (๑) ประสบการณ์การสอนในสถานศึกษาที่สังกัดประเภทเดียวกันกับที่ขอย้าย (๒) ประสบการณ์การสอนในสถานศึกษาที่สังกัดไม่ตรงกับประเภทเดียวกันกับที่ขอย้าย	(๑๐ คะแนน) ๑๐ คะแนน ๕ คะแนน	พิจารณาจาก ประสบการณ์การสอนในสถานศึกษาที่สังกัดประเภทเดียวกันกับที่ขอย้าย หมายถึง สังกัด สพป. ไป สังกัด สพป. หรือ สังกัด สพม. ไป สังกัด สพม. หรือ สังกัด สศศ. ไป สังกัด สศศ.

๖
๒๐

รายละเอียดตัวชี้วัดในการประเมินตามองค์ประกอบการย้ายข้าราชการครูและบุคลากรทางการศึกษา
ตำแหน่งครู สังกัดสำนักงานคณะกรรมการการศึกษาขั้นพื้นฐาน (กรณีปกติ) ปี พ.ศ. ๒๕๖๔

ที่	องค์ประกอบ/ตัวชี้วัด	ค่าคะแนน	กรอบการพิจารณา
๑.๔	วิชาเอก ตามความจำเป็นของสถานศึกษา (๑) วิชาเอกตรงตามความต้องการ ของสถานศึกษา (๒) วิชาเอกไม่ตรงตามความต้องการ ของสถานศึกษา แต่มีประสบการณ์วิชาที่สอน ตรงตามความต้องการของสถานศึกษา (๓) วิชาเอกไม่ตรงตามความต้องการ ของสถานศึกษา และไม่มีประสบการณ์ วิชาที่สอนตรงตามความต้องการ ของสถานศึกษา	(๑๐ คะแนน) ๑๐ คะแนน ๘ คะแนน ๐ คะแนน	พิจารณาจาก สำเนา ก.พ.๗ หรือ ก.ค.ศ.๑๖ หรือเอกสารหลักฐานที่แสดงถึงประสบการณ์การสอน ที่ตรงตามความต้องการของสถานศึกษา กรณีสถานศึกษาระดับประถมศึกษาให้คำนึงถึง มาตรฐานวิชาเอกของสถานศึกษา ตามหนังสือ สพฐ. ด่วนที่สุด ที่ ศธ ๐๔๐๐๙/ว ๑๙๑๖ ลงวันที่ ๒๒ พฤศจิกายน ๒๕๕๙
๒	ลำดับสถานศึกษาที่ผู้ขอย้ายมีความประสงค์ จะย้ายไปปฏิบัติงาน (๑) ลำดับที่ ๑ (๒) ลำดับที่ ๒ (๓) ลำดับที่ ๓ (๔) ลำดับที่ ๔ (๕) ลำดับที่ ๕	(๕ คะแนน) ๕ คะแนน ๔ คะแนน ๓ คะแนน ๒ คะแนน ๑ คะแนน	พิจารณาจาก คำร้องขอย้ายที่ผู้ขอย้ายระบุชื่อโรงเรียน ทั้งนี้ กรณีระบุชื่อโรงเรียนที่ขอย้ายเกินกว่า ๔ โรงเรียน หรือระบุว่าโรงเรียนใดก็ได้ ให้ถือว่าอยู่ลำดับที่ ๕
๓	ระยะเวลาที่ดำรงตำแหน่งหรือปฏิบัติหน้าที่ ในสถานศึกษาปัจจุบัน (๑) ตั้งแต่ ๑๐ ปี ขึ้นไป (๒) ตั้งแต่ ๑ - ๙ ปี	(๑๐ คะแนน) ๑๐ คะแนน ปีละ ๑ คะแนน	พิจารณาจาก สำเนา ก.พ.๗ หรือ ก.ค.ศ.๑๖ ให้นับถึงวันสุดท้ายที่กำหนดให้ยื่นคำร้องขอย้าย โดยไม่นับรวมเวลาราชการทวิคูณ ถ้าเศษของปี ตั้งแต่ ๖ เดือนขึ้นไป นับเป็น ๑ ปี
๔	สภาพความยากลำบากในการปฏิบัติงาน ในสถานศึกษาปัจจุบัน (๑) ตั้งอยู่ในพื้นที่พิเศษตามประกาศ กระทรวงการคลัง (๒) ตั้งอยู่ในพื้นที่ปกติ	(๑๐ คะแนน) ๑๐ คะแนน ๘ คะแนน	พิจารณาจาก รายชื่อสถานศึกษาตามประกาศพื้นที่พิเศษของ กระทรวงการคลังที่ประกาศให้อยู่ในวันสุดท้ายที่ยื่นคำร้องขอย้าย (สามารถติดตามและดาวน์โหลดได้จากเว็บไซต์ของ www.cgd.go.th หรือ เว็บไซต์ของ สพร.สพฐ. http://personnel.obec.go.th)
๕	เหตุผลการขอย้าย (๑) อยู่ร่วมกับคู่สมรส/ดูแลบิดามารดา หรือบุตร (๒) กลับภูมิลำเนา (๓) อื่น ๆ	(๑๐ คะแนน) ๑๐ คะแนน ๘ คะแนน ๖ คะแนน	พิจารณาจากเอกสารที่สอดคล้องกับเหตุผลการขอย้าย ๑. สำเนาทะเบียนบ้านผู้ขอย้าย ๒. สำเนาทะเบียนบ้านคู่สมรส บิดา มารดา บุตร ๓. สำเนาทะเบียนสมรส ๔. ใบรับรองแพทย์จากโรงพยาบาลของรัฐ ๕. เอกสารอื่น ๆ

รายละเอียดตัวชี้วัดในการประเมินตามองค์ประกอบการย้ายข้าราชการครูและบุคลากรทางการศึกษา
ตำแหน่งครู สังกัดสำนักงานคณะกรรมการการศึกษาขั้นพื้นฐาน (กรณีปกติ) ปี พ.ศ. ๒๕๖๔

ที่	องค์ประกอบ/ตัวชี้วัด	ค่าคะแนน	กรอบการพิจารณา
๖	ความอาวุโสตามหลักราชการ ๖.๑ วิทยฐานะ (๑) วิทยฐานะเชี่ยวชาญพิเศษ (๒) วิทยฐานะเชี่ยวชาญ (๓) วิทยฐานะชำนาญการพิเศษ (๔) วิทยฐานะชำนาญการ (๕) ไม่มีวิทยฐานะ ๖.๒ อายุราชการ (๑) อายุราชการ ๒๐ ปีขึ้นไป (๒) อายุราชการ ๑ - ๑๙ ปี	(๒๐ คะแนน) (๑๐ คะแนน) ๑๐ คะแนน ๘ คะแนน ๖ คะแนน ๔ คะแนน ๒ คะแนน (๑๐ คะแนน) ๑๐ คะแนน ปีละ ๐.๕ คะแนน	พิจารณาจาก สำเนา ก.พ.๗/ก.ค.ศ.๑๖ ที่เป็นปัจจุบัน โดยมีเจ้าหน้าที่ งานทะเบียนประวัติ ลงลายมือชื่อรับรองสำเนาถูกต้อง สำหรับอายุราชการให้นับถึงวันสุดท้ายที่กำหนดให้ยื่น คำร้องขอย้าย โดยไม่นับรวมเวลาราชการทวีคูณ ถ้าเศษของปี ตั้งแต่ ๖ เดือนขึ้นไป นับเป็น ๑ ปี
๗	ความเห็นของคณะกรรมการสถานศึกษาที่รับย้าย (๑) เห็นควรรับย้าย (๒) ไม่เห็นควรรับย้าย	(๕ คะแนน) ๕ คะแนน ๔ คะแนน	พิจารณาจาก รายงานการประชุมของคณะกรรมการสถานศึกษาขั้นพื้นฐาน หรือหลักฐานอื่น กรณีไม่เห็นความเห็นของคณะกรรมการสถานศึกษาขั้นพื้นฐาน ให้ถือว่า เห็นควรรับย้าย
	รวม	(๑๐๐ คะแนน)	



หมายเหตุ

- หากผู้ประสงค์ขอย้ายไม่แนบเอกสารหลักฐานประกอบหรือไม่รับรองสำเนาเอกสาร จะไม่ได้รับการพิจารณาคะแนน
ในองค์ประกอบ/ตัวชี้วัด นั้น ๆ
- การพิจารณาย้าย ให้พิจารณาจากวิชาเอกตรงตามความจำเป็นและความขาดแคลนครูในสาขาวิชาเอกของสถานศึกษาก่อน
หากไม่มีให้พิจารณาวิชาเอกไม่ตรงแต่มีประสบการณ์วิชาที่สอนตรงตามความต้องการของสถานศึกษา หากยังไม่มีอีก
ไม่ให้นำวิชาเอกไม่ตรง และไม่มีประสบการณ์วิชาที่สอนตรงตามความต้องการของสถานศึกษามาพิจารณา
ทั้งนี้ กรณีคะแนนเท่ากัน ให้พิจารณาลำดับอาวุโสในราชการ ตามหนังสือสำนักงาน ก.ค.ศ. ที่ ศธ ๐๒๐๖.๖/ว ๒๒
ลงวันที่ ๓๐ กรกฎาคม ๒๕๕๕ เรื่อง การจัดลำดับอาวุโสในราชการ

สำนักควบคุม



ที่ ศธ ๐๔๑๓๘/ว ๓๑

สำนักงานเขตพื้นที่การศึกษาประถมศึกษา
ศรีสะเกษ เขต ๑ ถนนรัตนวงษา อำเภอเมืองศรีสะเกษ
จังหวัดศรีสะเกษ ๓๓๐๐๐

๕ มกราคม ๒๕๖๔

เรื่อง การย้ายข้าราชการครูและบุคลากรทางการศึกษา ตำแหน่งครู สังกัดสำนักงานคณะกรรมการการศึกษา
ขั้นพื้นฐาน (กรณีปกติ) ปี พ.ศ. ๒๕๖๔

เรียน ผู้อำนวยการโรงเรียนทุกโรงเรียน

อ้างถึง หนังสือสำนักงาน ก.ค.ศ. ที่ ศธ ๐๒๐๖.๔/ว ๒๔ ลงวันที่ ๒๘ ธันวาคม ๒๕๕๙

- สิ่งที่ส่งมาด้วย ๑. หนังสือสำนักงานคณะกรรมการการศึกษาขั้นพื้นฐาน ที่ ศธ ๐๔๐๐๙/ว ๗๓๑๗
ลงวันที่ ๗ ธันวาคม ๒๕๖๓ จำนวน ๑ ชุด
๒. แบบคำร้องขอย้ายข้าราชการครูและบุคลากรทางการศึกษา ตำแหน่งครู จำนวน ๑ ชุด
๓. บัญชีรายละเอียดแสดงอัตราว่างและอัตรากำลังของสถานศึกษา จำนวน ๑ ชุด
๔. แบบสรุปรายชื่อผู้ส่งคำร้องขอย้าย จำนวน ๑ ชุด

ตามหนังสือที่อ้างถึง สำนักงาน ก.ค.ศ. ได้กำหนดหลักเกณฑ์และวิธีการย้ายข้าราชการครูและ
บุคลากรทางการศึกษา ตำแหน่งครู สังกัดสำนักงานคณะกรรมการการศึกษาขั้นพื้นฐาน เพื่อทราบและถือปฏิบัติ
ความละเอียดแจ้งแล้ว นั้น

สำนักงานเขตพื้นที่การศึกษาประถมศึกษาศรีสะเกษ เขต ๑ ขอเรียนว่า สำนักงานคณะกรรมการ
การศึกษาขั้นพื้นฐานได้กำหนดปฏิทินการย้ายข้าราชการครูและบุคลากรทางการศึกษา ตำแหน่งครู สังกัดสำนักงาน
คณะกรรมการการศึกษาขั้นพื้นฐาน (กรณีปกติ) ปี พ.ศ. ๒๕๖๔ โดยให้ผู้ประสงค์ขอย้ายส่งคำร้องขอย้ายระหว่างวันที่
๘ - ๒๘ มกราคม ๒๕๖๔ (๑๕ วันทำการ) และให้สถานศึกษารวบรวมคำร้องขอย้ายและเอกสารประกอบการ
พิจารณาพร้อมความเห็นของคณะกรรมการสถานศึกษาขั้นพื้นฐานส่งไปยังสำนักงานเขตพื้นที่การศึกษาประถมศึกษา
ภายในวันที่ ๑ กุมภาพันธ์ ๒๕๖๔ ดังนั้น เพื่อให้การดำเนินการดังกล่าวเป็นไปด้วยความเรียบร้อย สำนักงานเขตพื้นที่
การศึกษาประถมศึกษาศรีสะเกษ เขต ๑ จึงขอให้ผู้ประสงค์ย้ายยื่นคำร้องขอย้ายและเอกสารประกอบการพิจารณา
ตามรายละเอียดตัวชี้วัดในการประเมินตามองค์ประกอบ โดยผ่านผู้บังคับบัญชาตามลำดับและให้จัดส่งเอกสารดังนี้

๑. แบบคำร้องขอย้ายตามที่กำหนดพร้อมสำเนา ก.พ.๗ หรือ ก.ค.ศ. ๑๖ ที่เป็นปัจจุบัน โดยมี
เจ้าหน้าที่งานทะเบียนประวัติลงลายมือชื่อรับรองสำเนาถูกต้องทุกฉบับ (ย้ายภายในเขตพื้นที่การศึกษา ส่งเอกสาร
จำนวน ๒ ชุด / ย้ายไปต่างเขตพื้นที่การศึกษา ส่งเอกสารเพิ่มให้เขตพื้นที่การศึกษาต้นสังกัด จำนวน ๑ ชุด)

๒. เอกสารประกอบการพิจารณาตามรายละเอียดตัวชี้วัดในการประเมินตามองค์ประกอบกรย้าย
ข้าราชการครูและบุคลากรทางการศึกษา ตำแหน่งครู สังกัดสำนักงานคณะกรรมการการศึกษาขั้นพื้นฐาน (กรณีปกติ)
ปี พ.ศ. ๒๕๖๔ (ย้ายภายในเขตพื้นที่ ส่งเอกสารจำนวน ๒ ชุด / ย้ายไปต่างเขตพื้นที่การศึกษา ส่งเอกสารเพิ่มให้
เขตพื้นที่การศึกษาต้นสังกัด จำนวน ๑ ชุด)

๓. ให้สถานศึกษารวบรวมคำร้องขอย้ายและเอกสารประกอบการพิจารณา พร้อมความเห็น
ของคณะกรรมการการศึกษาขั้นพื้นฐาน ส่งถึงสำนักงานเขตพื้นที่การศึกษาประถมศึกษาศรีสะเกษ เขต ๑ ภายใน
วันที่ ๑ กุมภาพันธ์ ๒๕๖๔

/อนึ่ง สำหรับเอกสาร...

อนึ่ง สำหรับเอกสารประกอบการพิจารณาตามรายละเอียดตัวชี้วัดในการประเมินตามองค์ประกอบ
การย้ายข้าราชการครูและบุคลากรทางการศึกษา ตำแหน่งครู สังกัดสำนักงานคณะกรรมการการศึกษาขั้นพื้นฐาน
(กรณีปกติ) ปี พ.ศ. ๒๕๖๔ ให้ดำเนินการอย่างเคร่งครัดตามที่ ก.ค.ศ.กำหนด หากไม่เป็นไปตามกรอบการพิจารณา
ไม่แนบเอกสารหลักฐาน หรือไม่รับรองสำเนาเอกสาร จะไม่ได้รับการพิจารณาค่าคะแนนในองค์ประกอบและตัวชี้วัด
นั้น ๆ ทั้งนี้ เอกสารนำส่งแล้วไม่สามารถขอรับคืนได้

จึงเรียนมาเพื่อทราบและประชาสัมพันธ์ให้ทราบโดยทั่วกัน

ขอแสดงความนับถือ



ว่าที่ร้อยตรี

(ทวีศักดิ์ นามศรี)

ผู้อำนวยการสำนักงานเขตพื้นที่การศึกษาประถมศึกษาศรีสะเกษ เขต ๑

กลุ่มบริหารงานบุคคล

งานสรรหาและบรรจุแต่งตั้ง

โทร ๐๘ ๖๔๖๑ ๖๔๗๑

โทรสาร ๐ ๔๕๖๑ ๒๖๘๑

<http://www.sisaketedu๑.go.th>

 - 4 ม.ค. 2564

กนกาคูดมบ



ที่ ศธ ๐๔๑๓๘/๑๖ ลพ๒

สำนักงานเขตพื้นที่การศึกษาประถมศึกษา
ศรีสะเกษ เขต ๑ ถนนรัตนวงษา อำเภอเมืองศรีสะเกษ
จังหวัดศรีสะเกษ ๓๓๐๐๐

๒ มกราคม ๒๕๖๔

เรื่อง การย้ายข้าราชการครูและบุคลากรทางการศึกษา ตำแหน่งครู สังกัดสำนักงานคณะกรรมการการศึกษา
ขั้นพื้นฐาน (กรณีปกติ) ปี พ.ศ. ๒๕๖๔

เรียน ผู้อำนวยการสำนักงานเขตพื้นที่การศึกษาประถมศึกษา/มัธยมศึกษาทุกเขต

อ้างถึง หนังสือสำนักงาน ก.ค.ศ. ที่ ศธ ๐๒๐๖.๔/ว ๒๔ ลงวันที่ ๒๘ ธันวาคม ๒๕๕๙

สิ่งที่ส่งมาด้วย ๑. หนังสือสำนักงานคณะกรรมการการศึกษาขั้นพื้นฐาน ที่ ศธ ๐๔๐๐๙/ว ๗๓๑๗

ลงวันที่ ๗ ธันวาคม ๒๕๖๓

จำนวน ๑ ชุด

๒. แบบคำร้องขอย้ายข้าราชการครูและบุคลากรทางการศึกษา ตำแหน่งครู

จำนวน ๑ ชุด

๓. บัญชีรายละเอียดแสดงอัตราว่างและอัตรากำลังของสถานศึกษา

จำนวน ๑ ชุด

๔. แบบสรุปรายชื่อผู้ส่งคำร้องขอย้าย

จำนวน ๑ ชุด

ตามหนังสือที่อ้างถึง สำนักงาน ก.ค.ศ. ได้กำหนดหลักเกณฑ์และวิธีการย้ายข้าราชการครู
และบุคลากรทางการศึกษา ตำแหน่งครู สังกัดสำนักงานคณะกรรมการการศึกษาขั้นพื้นฐาน มาเพื่อทราบ
และถือปฏิบัติ ความละเอียดแจ้งแล้ว นั้น

สำนักงานเขตพื้นที่การศึกษาประถมศึกษาศรีสะเกษ เขต ๑ ขอเรียนว่า สำนักงานคณะกรรมการ
การศึกษาขั้นพื้นฐานได้กำหนดปฏิทินการย้ายข้าราชการครูและบุคลากรทางการศึกษา ตำแหน่งครู สังกัดสำนักงาน
คณะกรรมการการศึกษาขั้นพื้นฐาน (กรณีปกติ) ปี พ.ศ. ๒๕๖๔ โดยให้ผู้ประสงค์ขอย้ายส่งคำร้องขอย้ายพร้อม
เอกสารประกอบการพิจารณาตามรายละเอียดตัวชี้วัดในการประเมินตามองค์ประกอบการย้ายข้าราชการครูและ
บุคลากรทางการศึกษา ตำแหน่งครู สังกัดสำนักงานคณะกรรมการการศึกษาขั้นพื้นฐาน (กรณีปกติ) ปี พ.ศ. ๒๕๖๔
ระหว่างวันที่ ๘ - ๒๘ มกราคม ๒๕๖๔ (๑๕ วันทำการ) เพื่อให้การดำเนินการดังกล่าวเป็นไปด้วยความเรียบร้อย
สำนักงานเขตพื้นที่การศึกษาประถมศึกษาศรีสะเกษ เขต ๑ จึงประชาสัมพันธ์ให้ผู้ประสงค์ขอย้ายมาดำรงตำแหน่ง
ที่ว่างหรือคาดว่าจะว่าง สังกัดสำนักงานเขตพื้นที่การศึกษาประถมศึกษาศรีสะเกษ เขต ๑ ส่งคำร้องขอย้ายพร้อม
เอกสารประกอบการพิจารณาดังนี้

๑. แบบคำร้องขอย้ายพร้อมสำเนา ก.พ.๗ หรือ ก.ค.ศ. ๑๖ ที่เป็นปัจจุบัน โดยมีเจ้าหน้าที่
งานทะเบียนประวัติลงลายมือชื่อรับรองสำเนาถูกต้องทุกฉบับ โดยผ่านผู้บังคับบัญชาตามลำดับ จำนวน ๒ ชุด

๒. เอกสารประกอบการพิจารณาตามรายละเอียดตัวชี้วัดในการประเมินตามองค์ประกอบ
การย้ายข้าราชการครูและบุคลากรทางการศึกษา ตำแหน่งครู สังกัดสำนักงานคณะกรรมการการศึกษาขั้นพื้นฐาน
(กรณีปกติ) ปี พ.ศ. ๒๕๖๔ จำนวน ๒ ชุด

๓. จัดส่งคำร้องขอย้ายและเอกสารประกอบการพิจารณาตามรายละเอียดตัวชี้วัดในการประเมิน
ตามองค์ประกอบการย้ายข้าราชการครูและบุคลากรทางการศึกษา ตำแหน่งครู ส่งถึงสำนักงานเขตพื้นที่การศึกษา
ประถมศึกษาศรีสะเกษ เขต ๑ ภายในวันที่ ๑๑ กุมภาพันธ์ ๒๕๖๔

/อนึ่ง สำหรับเอกสาร...

อนึ่ง สำหรับเอกสารประกอบการพิจารณาตามรายละเอียดตัวชี้วัดในการประเมินตามองค์ประกอบ การย้ายข้าราชการครูและบุคลากรทางการศึกษา ตำแหน่งครู สังกัดสำนักงานคณะกรรมการการศึกษาขั้นพื้นฐาน (กรณีปกติ) ปี พ.ศ. ๒๕๖๔ ให้ดำเนินการอย่างเคร่งครัดตามที่ ก.ค.ศ.กำหนด หากไม่เป็นไปตามกรอบการพิจารณา ไม่แนบเอกสารหลักฐาน หรือไม่รับรองสำเนาเอกสาร จะไม่ได้รับการพิจารณาค่าคะแนนในองค์ประกอบและตัวชี้วัด นั้น ๆ ทั้งนี้ เอกสารนำส่งแล้วไม่สามารถขอรับคืนได้

จึงเรียนมาเพื่อทราบและประชาสัมพันธ์ให้ทราบโดยทั่วกัน

ขอแสดงความนับถือ

ว่าที่ร้อยตรี

(ทวีศักดิ์ นามศรี)

ผู้อำนวยการสำนักงานเขตพื้นที่การศึกษาประถมศึกษาศรีสะเกษ เขต ๑

กลุ่มบริหารงานบุคคล

งานสรรหาและบรรจุแต่งตั้ง

โทร ๐๘ ๖๔๖๑ ๖๔๗๑

โทรสาร ๐ ๔๕๖๑ ๒๖๘๑

<http://www.sisaketedu๑.go.th>

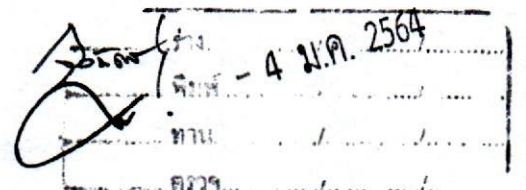



ที่ ศธ ๐๔๑๓๘/ว ๓ ๓๓๓

สำนักงานเขตพื้นที่การศึกษาประถมศึกษา

ศรีสะเกษ เขต ๑ ถนนรัตนวงษา อำเภอเมืองศรีสะเกษ

จังหวัดศรีสะเกษ ๓๓๓๐๐๐

๒ มกราคม ๒๕๖๔

เรื่อง การย้ายข้าราชการครูและบุคลากรทางการศึกษา ตำแหน่งครู สังกัดสำนักงานคณะกรรมการการศึกษา
ขั้นพื้นฐาน (กรณีปกติ) ปี พ.ศ. ๒๕๖๔

เรียน ผู้อำนวยการสำนักบริหารงานการศึกษาพิเศษ

อ้างถึง หนังสือสำนักงาน ก.ค.ศ. ที่ ศธ ๐๒๐๖.๔/ว ๒๔ ลงวันที่ ๒๘ ธันวาคม ๒๕๕๙

สิ่งที่ส่งมาด้วย ๑. หนังสือสำนักงานคณะกรรมการการศึกษาขั้นพื้นฐาน ที่ ศธ ๐๔๐๐๙/ว ๓๓๑๓๗

ลงวันที่ ๗ ธันวาคม ๒๕๖๓

จำนวน ๑ ชุด

๒. แบบคำร้องขอย้ายข้าราชการครูและบุคลากรทางการศึกษา ตำแหน่งครู

จำนวน ๑ ชุด

๓. บัญชีรายละเอียดแสดงอัตราว่างและอัตรากำลังของสถานศึกษา

จำนวน ๑ ชุด

๔. แบบสรุปรายชื่อผู้ส่งคำร้องขอย้าย

จำนวน ๑ ชุด

ตามหนังสือที่อ้างถึง สำนักงาน ก.ค.ศ. ได้กำหนดหลักเกณฑ์และวิธีการย้ายข้าราชการครู
และบุคลากรทางการศึกษา ตำแหน่งครู สังกัดสำนักงานคณะกรรมการการศึกษาขั้นพื้นฐาน มาเพื่อทราบ
และถือปฏิบัติ ความละเอียดแจ้งแล้ว นั้น

สำนักงานเขตพื้นที่การศึกษาประถมศึกษาศรีสะเกษ เขต ๑ ขอเรียนว่า สำนักงานคณะกรรมการ
การศึกษาขั้นพื้นฐานได้กำหนดปฏิทินการย้ายข้าราชการครูและบุคลากรทางการศึกษา ตำแหน่งครู สังกัดสำนักงาน
คณะกรรมการการศึกษาขั้นพื้นฐาน (กรณีปกติ) ปี พ.ศ. ๒๕๖๔ โดยให้ผู้ประสงค์ขอย้ายส่งคำร้องขอย้ายพร้อม
เอกสารประกอบการพิจารณาตามรายละเอียดตัวชี้วัดในการประเมินตามองค์ประกอบการย้ายข้าราชการครูและ
บุคลากรทางการศึกษา ตำแหน่งครู สังกัดสำนักงานคณะกรรมการการศึกษาขั้นพื้นฐาน (กรณีปกติ) ปี พ.ศ. ๒๕๖๔
ระหว่างวันที่ ๘ - ๒๘ มกราคม ๒๕๖๔ (๑๕ วันทำการ) เพื่อให้การดำเนินการดังกล่าวเป็นไปด้วยความเรียบร้อย
สำนักงานเขตพื้นที่การศึกษาประถมศึกษาศรีสะเกษ เขต ๑ จึงประชาสัมพันธ์ให้ผู้ประสงค์ขอย้ายมาดำรงตำแหน่ง
ที่ว่างหรือคาดว่าจะว่าง สังกัดสำนักงานเขตพื้นที่การศึกษาประถมศึกษาศรีสะเกษ เขต ๑ ส่งคำร้องขอย้ายพร้อม
เอกสารประกอบการพิจารณา ดังนี้

๑. แบบคำร้องขอย้ายพร้อมสำเนา ก.พ.๗ หรือ ก.ค.ศ. ๑๖ ที่เป็นปัจจุบัน โดยมีเจ้าหน้าที่
งานทะเบียนประวัติลงลายมือชื่อรับรองสำเนาถูกต้องทุกฉบับ โดยผ่านผู้บังคับบัญชาตามลำดับ จำนวน ๒ ชุด

๒. เอกสารประกอบการพิจารณาตามรายละเอียดตัวชี้วัดในการประเมินตามองค์ประกอบ
การย้ายข้าราชการครูและบุคลากรทางการศึกษา ตำแหน่งครู สังกัดสำนักงานคณะกรรมการการศึกษาขั้นพื้นฐาน
(กรณีปกติ) ปี พ.ศ. ๒๕๖๔ จำนวน ๒ ชุด

๓. จัดส่งคำร้องขอย้ายและเอกสารประกอบการพิจารณาตามรายละเอียดตัวชี้วัดในการประเมิน
ตามองค์ประกอบการย้ายข้าราชการครูและบุคลากรทางการศึกษา ตำแหน่งครู ส่งถึงสำนักงานเขตพื้นที่การศึกษา
ประถมศึกษาศรีสะเกษ เขต ๑ ภายในวันที่ ๑๑ กุมภาพันธ์ ๒๕๖๔

/อนึ่ง สำหรับเอกสาร...

อนึ่ง สำหรับเอกสารประกอบการพิจารณาตามรายละเอียดตัวชี้วัดในการประเมินตามองค์ประกอบการย้ายข้าราชการครูและบุคลากรทางการศึกษา ตำแหน่งครู สังกัดสำนักงานคณะกรรมการการศึกษาขั้นพื้นฐาน (กรณีปกติ) ปี พ.ศ. ๒๕๖๔ ให้ดำเนินการอย่างเคร่งครัดตามที่ ก.ค.ศ. กำหนด หากไม่เป็นไปตามกรอบการพิจารณา ไม่แนบเอกสารหลักฐาน หรือไม่รับรองสำเนาเอกสาร จะไม่ได้รับการพิจารณาค่าคะแนนในองค์ประกอบและตัวชี้วัดนั้น ๆ ทั้งนี้ เอกสารนำส่งแล้วไม่สามารถขอรับคืนได้

จึงเรียนมาเพื่อทราบและประชาสัมพันธ์ให้ทราบโดยทั่วกัน

ขอแสดงความนับถือ



ว่าที่ร้อยตรี

(ทวีศักดิ์ นามศรี)

ผู้อำนวยการสำนักงานเขตพื้นที่การศึกษาประถมศึกษาศรีสะเกษ เขต ๑

กลุ่มบริหารงานบุคคล

งานสรรหาและบรรจุแต่งตั้ง

โทร ๐๘ ๖๔๖๑ ๖๔๗๑

โทรสาร ๐ ๔๕๖๑ ๒๖๘๑

<http://www.sisaketedu1.go.th>



ลงทะเบียนรับเพิ่ม
 รับที่ ๒๙๓/๖๔
 ลงวันที่ 18 ก.พ. ๖๔

บันทึกข้อความ

ส่วนราชการ

กลุ่มบริหารงานบุคคล สำนักงานเขตพื้นที่การศึกษาประถมศึกษาศรีสะเกษ เขต ๑

ที่

วันที่ ๑๘ กุมภาพันธ์ ๒๕๖๔

เรื่อง การย้ายข้าราชการครูและบุคลากรทางการศึกษา ตำแหน่งครู (กรณีปกติ) ปี พ.ศ. ๒๕๖๔

เรียน ผู้อำนวยการสำนักงานเขตพื้นที่การศึกษาประถมศึกษาศรีสะเกษ เขต ๑

ตามที่ สพฐ.กำหนดปฏิทินการย้ายข้าราชการครูและบุคลากรทางการศึกษา ตำแหน่งครู (กรณีปกติ) ปี พ.ศ. ๒๕๖๔ โดยกำหนดการส่งคำร้องระหว่างวันที่ ๘ - ๒๘ มกราคม ๒๕๖๔ นั้น

บัดนี้ ข้าราชการครูและบุคลากรทางการศึกษา ตำแหน่งครู ที่ประสงค์ขอย้ายภายในสำนักงานเขตพื้นที่การศึกษาและต่างเขตพื้นที่การศึกษา ได้ส่งคำร้องขอย้ายถึงสพป.ศรีสะเกษ เขต ๑ ตามกำหนดแล้ว ดังนี้

- ข้าราชการครูที่ประสงค์ขอย้ายภายในสำนักงานเขต จำนวน ๗๖ ราย (มีคุณสมบัติ ๗๕ ราย ขาดคุณสมบัติเนื่องจากปฏิบัติหน้าที่ในสถานศึกษาปัจจุบันไม่ครบ ๒๔ เดือน จำนวน ๑ ราย คือ นางวรัญญา พิมพ์เสนา)
- ข้าราชการครูที่ประสงค์ขอย้ายจากต่างเขตพื้นที่ จำนวน ๑๓๑ ราย (มีคุณสมบัติครบทุกราย)

เพื่อให้การดำเนินการเป็นไปตามปฏิทินการดำเนินการที่ สพฐ. กำหนดในข้อ ๕ สพท.ส่งข้อมูลพื้นฐานของผู้ขอย้ายไปยังสถานศึกษาที่ผู้ประสงค์ขอย้ายระบุ เพื่อขอความเห็นจากคณะกรรมการสถานศึกษาขั้นพื้นฐาน ก่อนเสนอ ออกศจ./กศจ.พิจารณา จึงเห็นควรดำเนินการดังนี้

๑. เพื่อโปรดทราบ
๒. พิจารณาลงนามในหนังสือแจ้งไปทุกโรงเรียนที่เกี่ยวข้อง

ตรวจเสนอ

เจ้าหน้าที่

(นางกุลฉัตร สายคำ)
นักทรัพยากรบุคคลชำนาญการ

(นางสรณัญญา ภัทรบุญ)
ผู้อำนวยการกลุ่มบริหารงานบุคคล

(นางสาวรุ่งอรุณ เมธาภัทรกุล)

รองผู้อำนวยการสำนักงานเขตพื้นที่การศึกษาประถมศึกษาศรีสะเกษ เขต ๑

- ททบ
 - ศานติเมฆา
 - ทนท.ตบ.ท.ท.ท.ท.
 ท.ท.ท.

 ภาที่รียตรี
 (ทวีศักดิ์ นามศรี)

ผู้อำนวยการสำนักงานเขตพื้นที่การศึกษาประถมศึกษาศรีสะเกษ เขต ๑

18 ก.พ. ๖๔

* ๒๖/๖๔... 207...
 * ๒๖/๖๔... = 129...
 ๑๐๓



บันทึกข้อความ

ส่วนราชการ กลุ่มบริหารงานบุคคล สำนักงานเขตพื้นที่การศึกษาประถมศึกษาศรีสะเกษ เขต ๑

ที่ ศธ ๐๔๑๓๘/

วันที่ ๑๙ กุมภาพันธ์ ๒๕๖๔

เรื่อง แต่งตั้งคณะกรรมการตรวจสอบข้อมูล และจัดทำรายละเอียดการย้ายข้าราชการครูและบุคลากรทางการศึกษา ตำแหน่งครู สังกัด สพฐ. (กรณีปกติ) ปี พ.ศ. ๒๕๖๔

เรียน ผู้อำนวยการสำนักงานเขตพื้นที่การศึกษาประถมศึกษาศรีสะเกษ เขต ๑

ด้วย สพฐ.ได้กำหนดปฏิทินการย้ายข้าราชการครูและบุคลากรทางการศึกษา ตำแหน่งครู สังกัด สพฐ. (กรณีปกติ) ปี พ.ศ. ๒๕๖๔ และให้สำนักงานศึกษาธิการจังหวัดเสนอ ออกศจ./กศจ.พิจารณาอนุมัติการย้าย ภายในวันที่ ๑๕ กุมภาพันธ์ - ๑๕ มีนาคม ๒๕๖๔ ในกรณีนี้ สำนักงานศึกษาธิการจังหวัดศรีสะเกษ จะดำเนินการตรวจสอบข้อมูลและจัดทำรายละเอียดประกอบการพิจารณาย้ายข้าราชการครูฯ จึงได้เรียนเชิญท่านและบุคลากรในสังกัด สพป.ศรีสะเกษ เขต ๑ เป็นคณะกรรมการตามประกาศศึกษาธิการจังหวัดศรีสะเกษ เข้าร่วมตรวจสอบข้อมูล และจัดทำข้อมูลการย้ายข้าราชการครู ระหว่างวันที่ ๑ - ๕ มีนาคม ๒๕๖๔ เวลา ๐๙.๐๐ น. เป็นต้นไป ณ ห้องประชุมสำนักงาน สกสค. จังหวัดศรีสะเกษ และให้สำนักงานเขตพื้นที่การศึกษาจัดทำข้อมูลตำแหน่งว่างและข้อมูลรายละเอียดการย้ายข้าราชการครูฯ ตามแบบฟอร์มที่กำหนดส่งกลุ่มบริหารงานบุคคล สำนักงานศึกษาธิการจังหวัดศรีสะเกษ ภายในวันที่ ๒๕ กุมภาพันธ์ ๒๕๖๔ รายละเอียดดังเอกสารที่แนบ

ตามประกาศคณะกรรมการขับเคลื่อนการปฏิรูปการศึกษาของกระทรวงศึกษาธิการในภูมิภาค เรื่อง คำวินิจฉัยของคณะกรรมการขับเคลื่อนการปฏิรูปการศึกษาของกระทรวงศึกษาธิการในภูมิภาค ตามข้อ ๖, ๖(๑) และ ๖(๒) คำสั่งหัวหน้าคณะรักษาความสงบแห่งชาติ ที่ ๑๙/๒๕๖๐ เรื่อง การปฏิรูปการศึกษาในภูมิภาคของกระทรวงศึกษา ลงวันที่ ๓ เมษายน พุทธศักราช ๒๕๖๐ ได้กล่าวถึงการบรรจุและแต่งตั้งข้าราชการครูและบุคลากรทางการศึกษาในจังหวัดกรุงเทพมหานคร ตามข้อ ๑๓ รวมถึงการย้าย โดยตามข้อ ๖(๑) ให้สำนักงานเขตพื้นที่การศึกษาจัดทำข้อมูลเกี่ยวกับการบรรจุ แต่งตั้ง และการย้าย ตามที่ ก.ค.ศ.กำหนด เพื่อใช้ประกอบการบรรจุ แต่งตั้ง และการย้ายข้าราชการครูและบุคลากรทางการศึกษาทุกประเภท ทุกตำแหน่ง ตามข้อ ๖(๒) ให้ผู้อำนวยการสำนักงานเขตพื้นที่การศึกษา เป็นคณะทำงานร่วมกันทุกเขตในจังหวัด ตรวจสอบข้อมูลและจัดทำรายละเอียด และนำเสนอการบรรจุ แต่งตั้ง และย้ายข้าราชการครูและบุคลากรทางการศึกษาทุกประเภท ทุกตำแหน่ง ก่อนเสนอ ออกศจ.พิจารณาให้ความเห็นชอบต่อ กศจ. เพื่อพิจารณาอนุมัติตามลำดับ

เพื่อให้การดำเนินงานเป็นไปด้วยความเรียบร้อย จึงเรียนเสนอมาเพื่อดำเนินการ ดังนี้

๑. เพื่อโปรดทราบ

๒. เห็นควรแจ้งคณะกรรมการที่มีชื่อตามประกาศศึกษาธิการจังหวัดศรีสะเกษ เข้าร่วมตรวจสอบข้อมูล และจัดทำรายละเอียด ตามวัน เวลา และสถานที่ดังกล่าวข้างต้น

/จ. เห็นควร

- ๓. เห็นควรแจ้งผู้เกี่ยวข้องในเรื่องการย้ายของ สพป.ศรีสะเกษ เขต ๑ - ๔ และ สพม. เขต ๒๘ ร่วมรับทราบแนวทางในการดำเนินงานตามประกาศคณะกรรมการขับเคลื่อนการปฏิรูปการศึกษา ในวันที่ ๒๓ กุมภาพันธ์ ๒๕๖๔ เวลา ๐๙.๐๐ น. เป็นต้นไป
ณ ห้องประชุมมรดก สพป.ศรีสะเกษ เขต ๑
- ๔. เห็นควรจัดทำข้อมูลตำแหน่งว่างและข้อมูลรายละเอียดการย้ายส่งสำนักงานศึกษาธิการจังหวัดศรีสะเกษ
- ๕. เพื่อโปรดพิจารณาลงนามในหนังสือนำส่งตามข้อ ๒ และ ข้อ ๓ และขออนุญาตใช้บันทึกนี้แจ้งเวียนผู้เกี่ยวข้องตามประกาศสำนักงานศึกษาธิการจังหวัดศรีสะเกษทราบ
- ๖. เห็นควรประการได้โปรดพิจารณาสั่งการ

ตรวจเสนอ

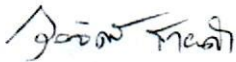
เจ้าหน้าที่ 
 (นางกุลฉัตร สายคำ)
 นักทรัพยากรบุคคลชำนาญการ



 (นางสรัญญา เถาว์บุญ)
 ผู้อำนวยการกลุ่มบริหารงานบุคคล

- ตาม
- ① 1700 ตาม ข้อ 2 ข้อ 3
- ② 1700 ตาม ข้อ 4

 (นางจรัสอรุณ เมธาคกุล)

รองผู้อำนวยการสำนักงานเขตพื้นที่การศึกษาประถมศึกษาศรีสะเกษ เขต ๑

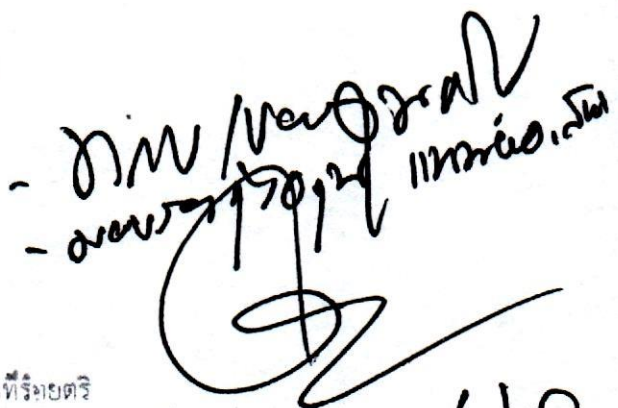
- ๑. ๒๒ ก.พ. ๖๔
- ๒. ๒๒ ก.พ. ๖๔
- ๓. ๒๒ ก.พ. ๖๔
- ๔. ๒๒ ก.พ. ๖๔

 (ทวิศักดิ์ นามศรี)
 ผู้อำนวยการสำนักงานเขตพื้นที่การศึกษาประถมศึกษาศรีสะเกษ เขต ๑

๒๒ ก.พ. ๖๔



ประกาศคณะกรรมการขับเคลื่อนการปฏิรูปการศึกษาของกระทรวงศึกษาธิการในภูมิภาค
เรื่อง คำวินิจฉัยของคณะกรรมการขับเคลื่อนการปฏิรูปการศึกษาของกระทรวงศึกษาธิการในภูมิภาค

ตามคำสั่งหัวหน้าคณะรักษาความสงบแห่งชาติ ที่ ๑๙/๒๕๖๐ เรื่อง การปฏิรูปการศึกษา
ในภูมิภาคของกระทรวงศึกษาธิการ ลงวันที่ ๓ เมษายน พุทธศักราช ๒๕๖๐ นั้น

เพื่อให้การปฏิบัติตามคำสั่งหัวหน้าคณะรักษาความสงบแห่งชาติ ที่ ๑๙/๒๕๖๐ เรื่อง การปฏิรูป
การศึกษาในภูมิภาคของกระทรวงศึกษาธิการ ลงวันที่ ๓ เมษายน พุทธศักราช ๒๕๖๐ เป็นไปด้วยความเรียบร้อย
อาศัยอำนาจตามความในข้อ ๒๓ ของคำสั่งหัวหน้าคณะรักษาความสงบแห่งชาติ ที่ ๑๙/๒๕๖๐ เรื่อง การปฏิรูป
การศึกษาในภูมิภาคของกระทรวงศึกษาธิการ ลงวันที่ ๓ เมษายน พุทธศักราช ๒๕๖๐ ประกอบกับมติของ
คณะกรรมการขับเคลื่อนการปฏิรูปการศึกษาของกระทรวงศึกษาธิการในภูมิภาค ในการประชุมครั้งที่ ๑/๒๕๖๐
เมื่อวันที่ ๔ เมษายน ๒๕๖๐ จึงมีคำวินิจฉัยดังต่อไปนี้

ข้อ ๑ ข้าราชการพลเรือนสามัญ ที่ดำรงตำแหน่งประเภทอำนวยการระดับสูง ตามข้อ ๖
ของคำสั่งหัวหน้าคณะรักษาความสงบแห่งชาติ ที่ ๑๙/๒๕๖๐ เรื่อง การปฏิรูปการศึกษาในภูมิภาคของ
กระทรวงศึกษาธิการ ลงวันที่ ๓ เมษายน พุทธศักราช ๒๕๖๐ หมายความว่า ผู้อำนวยการสำนัก ผู้อำนวยการสถาบัน
และผู้อำนวยการศูนย์

ข้อ ๒ ผู้ดำรงตำแหน่งศึกษาธิการจังหวัด ตามข้อ ๖ ของคำสั่งหัวหน้าคณะรักษาความสงบ
แห่งชาติ ที่ ๑๙/๒๕๖๐ เรื่อง การปฏิรูปการศึกษาในภูมิภาคของกระทรวงศึกษาธิการ ลงวันที่ ๓ เมษายน
พุทธศักราช ๒๕๖๐ หมายความว่า ผู้ที่ได้รับคำสั่งมอบหมายให้ปฏิบัติหน้าที่ศึกษาธิการจังหวัดอยู่ก่อนวันที่
มีคำสั่งหัวหน้าคณะรักษาความสงบแห่งชาติ ที่ ๑๙/๒๕๖๐ เรื่อง การปฏิรูปการศึกษาในภูมิภาคของกระทรวงศึกษาธิการ
ลงวันที่ ๓ เมษายน พุทธศักราช ๒๕๖๐

ข้อ ๓ ให้ กศจ. ออกศจ. คณะอนุกรรมการ และคณะทำงาน ที่ปฏิบัติหน้าที่อยู่ในวันที่คำสั่ง
หัวหน้าคณะรักษาความสงบแห่งชาติ ที่ ๑๙/๒๕๖๐ เรื่อง การปฏิรูปการศึกษาในภูมิภาคของกระทรวง
ศึกษาธิการ ลงวันที่ ๓ เมษายน พุทธศักราช ๒๕๖๐ ใช้บังคับ ให้ปฏิบัติหน้าที่ต่อไปจนกว่าจะมีการแต่งตั้งใหม่
ตามคำสั่งหัวหน้าคณะรักษาความสงบแห่งชาติ ที่ ๑๙/๒๕๖๐ เรื่อง การปฏิรูปการศึกษาในภูมิภาคของ
กระทรวงศึกษาธิการ ลงวันที่ ๓ เมษายน พุทธศักราช ๒๕๖๐

ข้อ ๔ ให้ผู้ที่ได้รับมอบหมายให้ปฏิบัติหน้าที่ศึกษาธิการภาค รองศึกษาธิการภาค ศึกษาธิการจังหวัด
และรองศึกษาธิการจังหวัด อยู่ในวันที่คำสั่งหัวหน้าคณะรักษาความสงบแห่งชาติ ที่ ๑๙/๒๕๖๐ เรื่อง การปฏิรูป
การศึกษาในภูมิภาคของกระทรวงศึกษาธิการ ลงวันที่ ๓ เมษายน พุทธศักราช ๒๕๖๐ ใช้บังคับ
ปฏิบัติหน้าที่ดังกล่าวต่อไป จนกว่าจะมีการบรรจุและแต่งตั้งผู้ดำรงตำแหน่งศึกษาธิการภาค รองศึกษาธิการภาค
ศึกษาธิการจังหวัด และรองศึกษาธิการจังหวัด แล้วแต่กรณี

ข้อ ๕ การมอบอำนาจของเลขาธิการคณะกรรมการส่งเสริมการศึกษาเอกชนตามกฎหมายว่าด้วยโรงเรียนเอกชนให้ศึกษาธิการจังหวัดดำเนินการตามข้อ ๑๔ ของคำสั่งหัวหน้าคณะรักษาความสงบแห่งชาติที่ ๑๙/๒๕๖๐ เรื่อง การปฏิรูปการศึกษาในภูมิภาคของกระทรวงศึกษาธิการ ลงวันที่ ๓ เมษายน พุทธศักราช ๒๕๖๐ ให้ดำเนินการทุกจังหวัด เว้นแต่ กรุงเทพมหานคร จังหวัดยะลา จังหวัดนราธิวาส จังหวัดปัตตานี จังหวัดสตูล และ ๔ อำเภอในจังหวัดสงขลา (อำเภอจะนะ อำเภอนาทวี อำเภอสะบ้าย้อย และอำเภอเทพา)

ข้อ ๖ การบรรจุและแต่งตั้งข้าราชการครูและบุคลากรทางการศึกษาในจังหวัดหรือกรุงเทพมหานคร ตามข้อ ๑๓ ของคำสั่งหัวหน้าคณะรักษาความสงบแห่งชาติ ที่ ๑๙/๒๕๖๐ เรื่อง การปฏิรูปการศึกษาในภูมิภาคของกระทรวงศึกษาธิการ ลงวันที่ ๓ เมษายน พุทธศักราช ๒๕๖๐ รวมถึงการย้าย เพื่อให้การดำเนินการเป็นไปด้วยความเรียบร้อย ก่อนที่จะเสนอ กศจ. พิจารณานุมัติให้ดำเนินการดังต่อไปนี้

(๑) ให้สำนักงานเขตพื้นที่การศึกษาประถมศึกษา หรือสำนักงานเขตพื้นที่การศึกษามัธยมศึกษา จัดทำข้อมูลเกี่ยวกับการบรรจุ แต่งตั้ง และการย้าย ตามที่ ก.ค.ศ. กำหนด เพื่อใช้ประกอบการบรรจุ แต่งตั้ง และการย้าย ข้าราชการครูและบุคลากรทางการศึกษาทุกประเภท ทุกตำแหน่ง

(๒) ให้ผู้อำนวยการสำนักงานเขตพื้นที่การศึกษาประถมศึกษาหรือผู้อำนวยการสำนักงานเขตพื้นที่การศึกษามัธยมศึกษา เป็นคณะทำงานร่วมกันทุกเขตในจังหวัด ตรวจสอบข้อมูลและจัดทำรายละเอียด และนำเสนอการบรรจุ แต่งตั้ง และย้ายข้าราชการครูและบุคลากรทางการศึกษาทุกประเภท ทุกตำแหน่ง ก่อนเสนอ ออกศจ.พิจารณาให้ความเห็นต่อ กศจ. เพื่อพิจารณานุมัติตามลำดับ

(๓) เมื่อศึกษาธิการจังหวัดออกคำสั่งบรรจุและแต่งตั้ง และย้าย ตามมติ กศจ. แล้ว ให้แจ้งสำนักงานเขตพื้นที่การศึกษาประถมศึกษาหรือสำนักงานเขตพื้นที่การศึกษามัธยมศึกษาเพื่อดำเนินการต่อไป

ประกาศ ณ วันที่ ๓ เมษายน พ.ศ. ๒๕๖๐



(นายธีระเกียรติ เจริญเศรษฐศิลป์)

รัฐมนตรีว่าการกระทรวงศึกษาธิการ

ประธานกรรมการขับเคลื่อนการปฏิรูปการศึกษาของกระทรวงศึกษาธิการในภูมิภาค



ด่วนที่สุด

บันทึกข้อความ

บันทึกข้อความ
ที่ ๑๖/๖๔
๒๒ ก.พ. ๖๔
ชพค

ส่วนราชการ กลุ่มบริหารงานบุคคล สำนักงานเขตพื้นที่การศึกษาประถมศึกษาศรีสะเกษ เขต ๑

ที่ ศธ ๐๔๑๓๘/

วันที่ ๒๒ กุมภาพันธ์ ๒๕๖๔

เรื่อง การตรวจสอบและจัดทำข้อมูลรายละเอียดตัวชี้วัดตามองค์ประกอบการย้ายข้าราชการครู และบุคลากรทางการศึกษา ตำแหน่งครู สังกัด สพฐ. (กรณีปกติ) ปี พ.ศ. ๒๕๖๔

เรียน ผู้อำนวยการสำนักงานเขตพื้นที่การศึกษาประถมศึกษาศรีสะเกษ เขต ๑

ด้วย สพฐ.ได้กำหนดปฏิทินการย้ายข้าราชการครูและบุคลากรทางการศึกษา ตำแหน่งครู สังกัด สพฐ. (กรณีปกติ) ปี พ.ศ. ๒๕๖๔ และสำนักงานศึกษาธิการจังหวัดเสนาออกคจ./กคจ.พิจารณาอนุมัติการย้าย ภายในวันที่ ๑๕ กุมภาพันธ์ - ๑๕ มีนาคม ๒๕๖๔

ในการนี้ สพ.ศรีสะเกษ เขต ๑ จะดำเนินการตรวจสอบข้อมูลและจัดทำข้อมูลรายละเอียดตัวชี้วัดตามองค์ประกอบการย้ายข้าราชการครูฯ เพื่อให้สอดคล้องตามประกาศคณะกรรมการขับเคลื่อนการปฏิรูปการศึกษาของกระทรวงศึกษาธิการในภูมิภาค เรื่อง คำวินิจฉัยของคณะกรรมการขับเคลื่อนการปฏิรูปการศึกษาของกระทรวงศึกษาธิการในภูมิภาค ตามข้อ ๖, ๖(๑) และ ๖(๒) คำสั่งหัวหน้าคณะรักษาความสงบแห่งชาติ ที่ ๑๙/๒๕๖๐ เรื่อง การปฏิรูปการศึกษาในภูมิภาคของกระทรวงศึกษา ลงวันที่ ๓ เมษายน พุทธศักราช ๒๕๖๐ จึงได้แต่งตั้งบุคลากรในสังกัด สพ.ศรีสะเกษ เขต ๑ เป็นคณะกรรมการในการตรวจสอบข้อมูล และจัดทำข้อมูลรายละเอียดตามตัวชี้วัดตามองค์ประกอบฯดังกล่าว ก่อนนำเสนอ ออกคจ./กคจ.จังหวัดศรีสะเกษ ในระหว่างวันที่ ๒๓ - ๒๕ กุมภาพันธ์ ๒๕๖๔ เวลา ๐๙.๐๐ น. เป็นต้นไป ณ ห้องประชุมมรกต สพ.ศรีสะเกษ เขต ๑

เพื่อให้การดำเนินงานเป็นไปด้วยความเรียบร้อย จึงเรียนเสนอมาเพื่อดำเนินการ ดังนี้

๑. เพื่อโปรดทราบ
๒. เห็นควรแจ้งคณะกรรมการที่มีรายชื่อตามคำสั่งแต่งตั้งฯที่แนบ เข้าร่วมตรวจสอบข้อมูล และจัดทำรายละเอียดตามตัวชี้วัดตามองค์ประกอบฯ ตามวัน เวลา และสถานที่ดังกล่าวข้างต้น
๓. เพื่อโปรดพิจารณาลงนามในคำสั่งแต่งตั้งคณะกรรมการ/หนังสือแจ้งโรงเรียน และขออนุญาตใช้บันทึกนี้แจ้งเวียนคณะกรรมการในกลุ่มต่างๆ ใน สพ.ศรีสะเกษ เขต ๑ ที่เกี่ยวข้อง
๔. เห็นควรประการใดโปรดพิจารณาสั่งการ

ตรวจสอบ

เจ้าหน้าที่

(นางกุลฉัตร สายคำ)

นักทรัพยากรบุคคลชำนาญการ

(นางบังอร เล็บขาว)

นักทรัพยากรบุคคลชำนาญการพิเศษ

ปฏิบัติหน้าที่แทนผู้อำนวยการกลุ่มบริหารงานบุคคล

(นางสาวบังอร เล็บขาว)

ว่าที่รองอธิบดี

(ทศ.ชัยดี บุญศรี)

ชพค
- ๑๖/๒๕๖๔

รองผู้อำนวยการสำนักงานเขตพื้นที่การศึกษาประถมศึกษาศรีสะเกษ เขต ๑
๒๒ กพ ๖๔

๑๖๖. ๖๖
๑๖๖. ๖๖



คำสั่งสำนักงานเขตพื้นที่การศึกษาประถมศึกษาศรีสะเกษ เขต ๑
ที่ ๔๗ / ๒๕๖๔

เรื่อง แต่งตั้งคณะกรรมการตรวจสอบและจัดทำข้อมูลรายละเอียดตามตัวชี้วัดตามองค์ประกอบการย้ายข้าราชการครู
และบุคลากรทางการศึกษา ตำแหน่งครู (กรณีปกติ) ปี พ.ศ.๒๕๖๔

ตามที่ สำนักงาน ก.ค.ศ. กำหนดหลักเกณฑ์และวิธีการย้ายข้าราชการครูและบุคลากรทางการศึกษา
ตำแหน่งครู สังกัดสำนักงานคณะกรรมการการศึกษาขั้นพื้นฐาน เพื่อถือปฏิบัติ ตามหนังสือสำนักงาน ก.ค.ศ.
ที่ ศธ ๐๒๐๖.๔/ว ๒๔ ลงวันที่ ๒๘ ธันวาคม ๒๕๕๙ โดยมีผลบังคับใช้ตั้งแต่วันที่ ๑ มกราคม ๒๕๖๐ เป็นต้นไป นั้น

เพื่อให้การดำเนินการย้ายข้าราชการครูและบุคลากรทางการศึกษา ตำแหน่งครู (กรณีปกติ) สังกัด
สำนักงานคณะกรรมการการศึกษาขั้นพื้นฐาน ปี พ.ศ.๒๕๖๔ เป็นไปด้วยความเรียบร้อยและเป็นไปตามหลักเกณฑ์
ที่ ก.ค.ศ.กำหนด และประกาศคณะกรรมการขับเคลื่อนการปฏิรูปการศึกษาของกระทรวงศึกษาธิการในภูมิภาค
จึงแต่งตั้งคณะกรรมการตรวจสอบและจัดทำข้อมูลรายละเอียดตามตัวชี้วัดตามองค์ประกอบการย้ายข้าราชการครู
และบุคลากรทางการศึกษา ตำแหน่งครู สังกัดสำนักงานคณะกรรมการการศึกษาขั้นพื้นฐาน (กรณีปกติ) ปี พ.ศ.๒๕๖๔
ดังรายชื่อต่อไปนี้

๑. ว่าที่ร้อยตรี ทวีศักดิ์ นามศรี	ผอ.สพป.ศรีสะเกษ เขต ๑	ประธานกรรมการ
๒. นางสาวรุ่งอรุณ เมธาภิทรกุล	รอง ผอ.สพป.ศรีสะเกษ เขต ๑	รองประธานกรรมการ
๓. นายสุเทพ ศรีบุญทอง	รอง ผอ.สพป.ศรีสะเกษ เขต ๑	รองประธานกรรมการ
๔. นายสุรชาติ ทอนศรี	ผอ.ร.ร.อนุบาลศรีสะเกษ	กรรมการ
๕. นายอนุศักดิ์ พันธุ์งาม	ผอ.ร.ร.อนุบาลวัดพระโต	กรรมการ
๖. นายอุดม โพธิ์ชัย	ผอ.ร.ร.บ้านแหงวิทยา	กรรมการ
๗. นางวาสนา สงไสด	ผอ.ร.ร.บ้านโนนแกด	กรรมการ
๘. นายสุรสิทธิ์ ศิริบุรณ	ผอ.ร.ร.บ้านหนองหญ้าปล้อง	กรรมการ
๙. นายชาติชาย นามวงศ์	ผอ.ร.ร.บ้านโนนคูณ	กรรมการ
๑๐. นางสาวปรีชญา สิทธิพร	ผอ.ร.ร.บ้านโคกสะอาด	กรรมการ
๑๑. นายชัยณรงค์ ออดหน	ผอ.ร.ร.บ้านหนองแวง (โสวรรณวิทยาคม)	กรรมการ
๑๒. นายคงศักดิ์ งามล้วน	ผอ.ร.ร.บ้านโพนยาง	กรรมการ
๑๓. นายรุ่งอรุณ สายสมาน	ผอ.ร.ร.บ้านหนองรัง	กรรมการ
๑๔. นางวยุรีย์ ศิริโชติ	ศึกษานิเทศก์ชำนาญการพิเศษ	กรรมการ
๑๕. นางกรรณิกา ชูขันธิน	ศึกษานิเทศก์ชำนาญการพิเศษ	กรรมการ
๑๖. นางสาวอมรรัตน์ แก้วสิงห์	ศึกษานิเทศก์ชำนาญการพิเศษ	กรรมการ
๑๗. นางวิโรรัตน์ เครื่องทอง	ศึกษานิเทศก์ชำนาญการพิเศษ	กรรมการ
๑๘. นางรวิกานต์ โพธิ์ศรี	ศึกษานิเทศก์ชำนาญการพิเศษ	กรรมการ
๑๙. นางกุลจิรา ไตรภูมิ	นักทรัพยากรบุคคลชำนาญการพิเศษ	กรรมการ

๒๐. นางสร้อยญา เถาว์บุญ	ผอ.กลุ่มบริหารงานบุคคล	กรรมการ/เลขานุการ
๒๑. นางกุลฉัตร สายคำ	นักทรัพยากรบุคคลชำนาญการ	กรรมการ/ผู้ช่วยเลขานุการ
๒๒. นางสาวรัตนารัตน์ เจาะใจดี	เจ้าพนักงานธุรการชำนาญงาน	กรรมการ/ผู้ช่วยเลขานุการ
๒๓. นางสาวเสาวลักษณ์ สิทธิกุล	เจ้าพนักงานธุรการปฏิบัติงาน	กรรมการ/ผู้ช่วยเลขานุการ

มีหน้าที่ ตรวจสอบและจัดทำข้อมูลรายละเอียดตัวชี้วัดตามองค์ประกอบการย้ายข้าราชการครู และบุคลากรทางการศึกษา ตำแหน่งครู สังกัดสำนักงานคณะกรรมการการศึกษาขั้นพื้นฐาน (กรณีปกติ) ปี พ.ศ. ๒๕๖๔ ให้เป็นไปตามหลักเกณฑ์และวิธีการที่ ก.ค.ศ.กำหนด ก่อนนำเสนอ ออกศจ.ศรีสะเกษ พิจารณา โดยให้คณะกรรมการที่ได้รับแต่งตั้งปฏิบัติหน้าที่ที่ได้รับมอบหมายให้เป็นไปด้วยความเรียบร้อย บริสุทธิ์ ยุติธรรม ห้ามนำข้อมูลและเอกสารที่ดำเนินการออกเผยแพร่ต่อสาธารณชน หรือผู้ที่เกี่ยวข้องไม่ว่ากรณีใด ๆ หากผู้ใดผู้หนึ่งมีพฤติกรรมเป็นเหตุให้เกิดความเสียหายแก่ทางราชการในกรณีดังกล่าว จะถูกดำเนินการทางวินัยตามควรแก่กรณี หากพบข้อมูลที่คลาดเคลื่อนหรือไม่เป็นไปตามหลักเกณฑ์และวิธีการที่ ก.ค.ศ.กำหนด ให้บันทึกเหตุผลและข้อมูลที่พบให้ชัดเจน แล้วรายงานต่อผู้อำนวยการสำนักงานเขตพื้นที่การศึกษาประถมศึกษาศรีสะเกษ เขต ๑ ทราบตามลำดับต่อไป

ทั้งนี้ ตั้งแต่บัดนี้เป็นต้นไป

สั่ง ณ วันที่ ๒๒ กุมภาพันธ์ พ.ศ.๒๕๖๔

(จวิศักดิ์ นามศรี)

ผู้อำนวยการสำนักงานเขตพื้นที่การศึกษาประถมศึกษาศรีสะเกษ เขต ๑

ด่วนที่สุด

ที่ ศธ ๐๔๑๓๘/๒๖๖๔



สำนักงานเขตพื้นที่การศึกษาประถมศึกษา
ศรีสะเกษ เขต ๑ ถนนรัตนวงษา
อำเภอเมือง จังหวัดศรีสะเกษ ๓๓๐๐๐

๒๒ กุมภาพันธ์ ๒๕๖๔

เรื่อง การตรวจสอบและจัดทำข้อมูลรายละเอียดตัวชี้วัดตามองค์ประกอบการย้ายข้าราชการครู
และบุคลากรทางการศึกษา ตำแหน่งครู สังกัดสำนักงานคณะกรรมการการศึกษาขั้นพื้นฐาน
(กรณีปกติ) ปี พ.ศ. ๒๕๖๔

เรียน ผู้อำนวยการโรงเรียน (ที่เกี่ยวข้อง จำนวน.....๑๐.....โรงเรียน)

ด้วยสำนักงานคณะกรรมการการศึกษาขั้นพื้นฐาน ได้กำหนดปฏิทินการย้ายข้าราชการครูและ
บุคลากรทางการศึกษา ตำแหน่งครู สังกัดสำนักงานคณะกรรมการการศึกษาขั้นพื้นฐาน (กรณีปกติ) ปี พ.ศ. ๒๕๖๔
โดยสำนักงานศึกษาธิการจังหวัดเสนอก่อนคณะกรรมการศึกษาธิการจังหวัด/คณะกรรมการศึกษาธิการจังหวัดพิจารณา
อนุมัติการย้าย ภายในวันที่ ๑๕ กุมภาพันธ์ - ๑๕ มีนาคม ๒๕๖๔

สำนักงานเขตพื้นที่การศึกษาประถมศึกษาศรีสะเกษ เขต ๑ ขอเรียนว่า เพื่อให้การดำเนินการ
ดังกล่าวเป็นไปด้วยความเรียบร้อย เป็นไปในทิศทางเดียวกัน จึงขอให้ท่านมาราชการ ในระหว่างวันที่ ๒๓ - ๒๕
กุมภาพันธ์ ๒๕๖๔ เวลา ๐๙.๐๐ น. เป็นต้นไป ณ ห้องประชุมมรกต สำนักงานเขตพื้นที่การศึกษาประถมศึกษา
ศรีสะเกษ เขต ๑

จึงเรียนมาเพื่อทราบและดำเนินการ

ขอแสดงความนับถือ

(นางสาวรุ่งอรุณ เกตุภัทรกุล)

รองผู้อำนวยการสำนักงานเขตพื้นที่การศึกษาประถมศึกษาศรีสะเกษ เขต ๑

ผู้อำนวยการสำนักงานเขตพื้นที่การศึกษาประถมศึกษาศรีสะเกษ เขต ๑

กลุ่มบริหารงานบุคคล

กลุ่มงานสรรหา และบรรจุแต่งตั้ง

โทร ๐๘ ๖๔๖๑ ๖๔๗๑ , ๐ ๔๕๖๑ ๑๘๑๘

โทรสาร ๐ ๔๕๖๑ ๒๖๘๑

E-mail : sisaket๑@obec.go.th



ที่ ศธ ๐๔๑๓๘/ว ๖๔๐

สำนักงานเขตพื้นที่การศึกษาประถมศึกษา
ศรีสะเกษ เขต ๑ ถนนรัตนวงษา
อำเภอเมือง จังหวัดศรีสะเกษ ๓๓๐๐๐

๑๙ กุมภาพันธ์ ๒๕๖๔

เรื่อง การย้ายข้าราชการครูและบุคลากรทางการศึกษา ตำแหน่งครู สังกัดสำนักงานคณะกรรมการการศึกษา
ขั้นพื้นฐาน (กรณีปกติ) ปี พ.ศ. ๒๕๖๔

เรียน ผู้อำนวยการสำนักงานเขตพื้นที่การศึกษาประถมศึกษาศรีสะเกษ เขต ๒ - ๔
และผู้อำนวยการสำนักงานเขตพื้นที่ศึกษามัธยมศึกษา เขต ๒๘

ด้วยสำนักงานคณะกรรมการการศึกษาขั้นพื้นฐาน ได้กำหนดปฏิทินการย้ายข้าราชการครูและ
บุคลากรทางการศึกษา ตำแหน่งครู สังกัดสำนักงานคณะกรรมการการศึกษาขั้นพื้นฐาน (กรณีปกติ) ปี พ.ศ. ๒๕๖๔
โดยให้สำนักงานศึกษาธิการจังหวัดเสนอคณะกรรมการศึกษาธิการจังหวัด/คณะกรรมการศึกษาธิการจังหวัด
พิจารณาอนุมัติการย้าย ภายในวันที่ ๑๕ กุมภาพันธ์ - ๑๕ มีนาคม ๒๕๖๔

สำนักงานเขตพื้นที่การศึกษาประถมศึกษาศรีสะเกษ เขต ๑ ขอเรียนว่า เพื่อให้การดำเนินการ
ดังกล่าวเป็นไปด้วยความเรียบร้อย เป็นไปในทิศทางเดียวกัน จึงขอเรียนเชิญท่านหรือผู้ที่ได้รับมอบหมาย
ผู้อำนวยการกลุ่มบริหารงานบุคคล และเจ้าหน้าที่ที่รับผิดชอบเรื่องย้าย ร่วมประชุมปรึกษาหารือและรับทราบ
แนวทางการดำเนินงานตามประกาศคณะกรรมการขับเคลื่อนการปฏิรูปการศึกษาของกระทรวงศึกษาธิการในภูมิภาค
ในวันที่ ๒๓ กุมภาพันธ์ ๒๕๖๔ เวลา ๐๙.๐๐ น. ณ ห้องประชุมมรกต สำนักงานเขตพื้นที่การศึกษาประถมศึกษา
ศรีสะเกษ เขต ๑

จึงเรียนมาเพื่อโปรดพิจารณา

ขอแสดงความนับถือ

(นางสาวรุ่งอรุณ เมธาภิรมย์)

รองผู้อำนวยการสำนักงานเขตพื้นที่การศึกษาประถมศึกษาศรีสะเกษ เขต ๑

ผู้อำนวยการสำนักงานเขตพื้นที่การศึกษาประถมศึกษาศรีสะเกษ เขต ๑

กลุ่มบริหารงานบุคคล

กลุ่มงานสรรหา และบรรจุแต่งตั้ง

โทร ๐๘ ๖๕๖๑ ๖๕๗๑ , ๐ ๔๕๖๑ ๑๘๑๘

โทรสาร ๐ ๔๕๖๑ ๒๖๘๑

E-mail : sisaket๑@obec.go.th

ท่านาคูณิบ



ที่ ศธ ๐๔๑๓๘/๖๕๖๔

สำนักงานเขตพื้นที่การศึกษาประถมศึกษา
ศรีสะเกษ เขต ๑ ถนนรัตนวงษา
อำเภอเมือง จังหวัดศรีสะเกษ ๓๓๐๐๐

๒๒ กุมภาพันธ์ ๒๕๖๔

เรื่อง ส่งข้อมูลและรายละเอียดการย้ายข้าราชการครูและบุคลากรทางการศึกษา ตำแหน่งครู
สังกัดสำนักงานคณะกรรมการการศึกษาขั้นพื้นฐาน (กรณีปกติ) ปี พ.ศ. ๒๕๖๔

เรียน ศึกษาธิการจังหวัดศรีสะเกษ

อ้างถึง หนังสือสำนักงานศึกษาธิการจังหวัดศรีสะเกษ ที่ ศธ ๐๒๑๑๐/ว ๔๐๒
ลงวันที่ ๑๘ กุมภาพันธ์ ๒๕๖๔

สิ่งที่ส่งมาด้วย ๑. บัญชีรายละเอียดข้าราชการครูขอย้าย จำนวน ๑ ชุด
๒. บัญชีรายละเอียดตำแหน่งว่างสายครูผู้สอน จำนวน ๑ ชุด

ตามหนังสือที่อ้างถึง สำนักงานศึกษาธิการจังหวัดศรีสะเกษ ให้สำนักงานเขตพื้นที่การศึกษา
จัดทำข้อมูลตำแหน่งว่างและข้อมูลรายละเอียดการย้ายของข้าราชการครูและบุคลากรทางการศึกษา
ความแจ้งแล้ว นั้น

สำนักงานเขตพื้นที่การศึกษาประถมศึกษาศรีสะเกษ เขต ๑ ขอรเรียนว่า ได้ดำเนินการจัดทำ
ข้อมูลและรายละเอียดการย้ายของข้าราชการครูในสังกัดเรียบร้อยแล้ว รายละเอียดตามเอกสารที่แนบมาพร้อมนี้
จึงเรียนมาเพื่อโปรดทราบ

ขอแสดงความนับถือ

ว่าที่ร้อยตรี

(ทวีศักดิ์ นามศรี)

ผู้อำนวยการสำนักงานเขตพื้นที่การศึกษาประถมศึกษาศรีสะเกษ เขต ๑

กลุ่มบริหารงานบุคคล

กลุ่มงานสรรหา และบรรจุแต่งตั้ง

โทร ๐๘ ๖๔๖๑ ๖๔๗๑ , ๐ ๔๕๖๑ ๑๘๑๘

โทรสาร ๐ ๔๕๖๑ ๒๖๘๑

E-mail : sisaket๑@obec.go.th

รับ
วันที่ 19 ก.พ. 2564
นาง
นางสาว



คำสั่งสำนักงานศึกษาธิการจังหวัดศรีสะเกษ

ที่ ๑๖๒/๒๕๖๔

เรื่อง ย้ายและแต่งตั้งข้าราชการครูและบุคลากรทางการศึกษา ตำแหน่งครู
สังกัดสำนักงานเขตพื้นที่การศึกษาประถมศึกษาศรีสะเกษ เขต ๑

อาศัยอำนาจตามความในมาตรา ๕๓ มาตรา ๕๔ และมาตรา ๑๓๓ แห่งพระราชบัญญัติ
ระเบียบข้าราชการครูและบุคลากรทางการศึกษา พ.ศ. ๒๕๔๗ และที่แก้ไขเพิ่มเติม คำสั่งหัวหน้าคณะ
รักษาความสงบแห่งชาติ ที่ ๑๙/๒๕๖๐ สั่ง ณ วันที่ ๓ เมษายน ๒๕๖๐ เรื่อง การปฏิรูปการศึกษาในภูมิภาค
ของกระทรวงศึกษาธิการ ประกอบกับประกาศคณะกรรมการขับเคลื่อนปฏิรูปการศึกษาของ
กระทรวงศึกษาธิการในภูมิภาค ประกาศ ณ วันที่ ๗ เมษายน ๒๕๖๐ เรื่อง คำวินิจฉัยคณะกรรมการขับเคลื่อน
ปฏิรูปการศึกษาของกระทรวงศึกษาธิการในภูมิภาค หนังสือสำนักงาน ก.ค.ศ. ที่ ศร ๐๒๐๖.๔/ว ๒๔ ลงวันที่
๒๘ ธันวาคม ๒๕๕๕ และหนังสือสำนักงาน ก.พ. ที่ สร ๐๓๐๕/ว ๑๕ ลงวันที่ ๙ พฤษภาคม ๒๕๒๑
โดยอนุมัติคณะกรรมการศึกษาธิการจังหวัดอุบลราชธานี ในคราวประชุม ครั้งที่ ๑๐/๒๕๖๐ เมื่อวันที่ ๒๔
กรกฎาคม ๒๕๖๐ โดยอนุมัติคณะกรรมการศึกษาธิการจังหวัดปราจีนบุรี ในคราวประชุม ครั้งที่ ๑๖/๒๕๖๓
เมื่อวันที่ ๒๕ ธันวาคม ๒๕๖๓ โดยอนุมัติคณะกรรมการศึกษาธิการจังหวัดสมุทรปราการ ในคราวประชุมครั้งที่
๑๕/๒๕๖๓ เมื่อวันที่ ๓๐ ธันวาคม ๒๕๖๓ โดยอนุมัติคณะกรรมการศึกษาธิการจังหวัดสุราษฎร์ธานี ในคราว
ประชุม ครั้งที่ ๑/๒๕๖๔ เมื่อวันที่ ๒๘ มกราคม ๒๕๖๔ โดยอนุมัติคณะกรรมการศึกษาธิการจังหวัดสระแก้ว
ในคราวประชุม ครั้งที่ ๑/๒๕๖๔ เมื่อวันที่ ๒๙ มกราคม ๒๕๖๔ โดยอนุมัติคณะกรรมการศึกษาธิการจังหวัด
ระยอง ในคราวประชุม ครั้งที่ ๒/๒๕๖๔ เมื่อวันที่ ๔ กุมภาพันธ์ ๒๕๖๔ โดยอนุมัติคณะกรรมการศึกษาธิการ
จังหวัดนนทบุรี ในคราวประชุม ครั้งที่ ๑/๒๕๖๔ เมื่อวันที่ ๕ กุมภาพันธ์ ๒๕๖๔ โดยอนุมัติคณะกรรมการ
ศึกษาธิการจังหวัดชลบุรี ในคราวประชุม ครั้งที่ ๑๑/๒๕๖๓ เมื่อวันที่ ๒๙ ธันวาคม ๒๕๖๓ โดยอนุมัติ
คณะกรรมการศึกษาธิการจังหวัดสุรินทร์ ในคราวประชุม ครั้งที่ ๑/๒๕๖๔ เมื่อวันที่ ๒๑ มกราคม ๒๕๖๔
โดยอนุมัติคณะกรรมการศึกษาธิการจังหวัดสกลนคร ในคราวประชุม ครั้งที่ ๒/๒๕๖๓ เมื่อวันที่ ๙ กุมภาพันธ์
๒๕๖๔ โดยอนุมัติคณะกรรมการศึกษาธิการจังหวัดประจวบคีรีขันธ์ ในคราวประชุม ครั้งที่ ๑/๒๕๖๔ เมื่อวันที่
๒๗ มกราคม ๒๕๖๔ โดยอนุมัติคณะกรรมการศึกษาธิการจังหวัดพระนครศรีอยุธยา ในคราวประชุม ครั้งที่
๑/๒๕๖๔ เมื่อวันที่ ๒๕ มกราคม ๒๕๖๔ โดยอนุมัติคณะกรรมการศึกษาธิการจังหวัดเชียงใหม่ ในคราว
ประชุม ครั้งที่ ๒๐/๒๕๖๓ เมื่อวันที่ ๒๙ ธันวาคม ๒๕๖๓ โดยอนุมัติคณะกรรมการศึกษาธิการจังหวัดยโสธร
ในคราวประชุม ครั้งที่ ๑/๒๕๖๔ เมื่อวันที่ ๑๐ กุมภาพันธ์ ๒๕๖๔ โดยอนุมัติคณะกรรมการศึกษาธิการจังหวัด
กรุงเทพมหานคร ในคราวประชุม ครั้งที่ ๑/๒๕๖๑ เมื่อวันที่ ๒๐ กุมภาพันธ์ ๒๕๖๑ โดยอนุมัติคณะกรรมการ
ศึกษาธิการจังหวัดสมุทรสาคร ในคราวประชุม ครั้งที่ ๑/๒๕๖๔ เมื่อวันที่ ๒๓ กุมภาพันธ์ ๒๕๖๔ โดยอนุมัติ
คณะกรรมการศึกษาธิการจังหวัดบุรีรัมย์ ในคราวประชุม ครั้งที่ ๑/๒๕๖๑ เมื่อวันที่ ๒๙ มกราคม ๒๕๖๑
โดยอนุมัติคณะกรรมการศึกษาธิการจังหวัดตราด ในคราวประชุม ครั้งที่ ๒/๒๕๖๔ เมื่อวันที่ ๓ มีนาคม ๒๕๖๔
โดยอนุมัติคณะกรรมการศึกษาธิการจังหวัดฉะเชิงเทรา ในคราวประชุม ครั้งที่ ๑/๒๕๖๔ เมื่อวันที่ ๑๐
กุมภาพันธ์ ๒๕๖๔ โดยอนุมัติคณะกรรมการศึกษาธิการจังหวัดสระบุรี ในคราวประชุม ครั้งที่ ๑๔/๒๕๖๓
เมื่อวันที่ ๒๓ ธันวาคม ๒๕๖๓ และโดยอนุมัติคณะกรรมการศึกษาธิการจังหวัดศรีสะเกษ ในคราวประชุม ครั้งที่

๔/๒๕๖๔ เมื่อวันที่ ๒๒ มีนาคม ๒๕๖๔ มีมติให้ย้ายข้าราชการครูและบุคลากรทางการศึกษา ตำแหน่งครู
ตามคำร้องขอของตนเอง จำนวน ๑๒๙ ราย ดังบัญชีรายละเอียดแนบท้ายนี้

ทั้งนี้ ตั้งแต่วันที่ ๒๒ มีนาคม ๒๕๖๔

สั่ง ณ วันที่ ๒๒ มีนาคม พ.ศ. ๒๕๖๔



(นายชุมศักดิ์ ชุมชุม)

รองศึกษาธิการจังหวัด ศึกษานิเทศก์ในตำแหน่ง
ศึกษาธิการจังหวัดศรีสะเกษ



บันทึกข้อความ

ลงทะเบียนรับแฟ้ม

2180

4 m.v. 64

20/1/64

ส่วนราชการ กลุ่มบริหารงานบุคคล สำนักงานเขตพื้นที่การศึกษาประถมศึกษาศรีสะเกษ เขต ๑

ที่ ศธ ๐๔๑๓๘/

วันที่ ๓ พฤศจิกายน ๒๕๖๔

เรื่อง การย้ายและแต่งตั้งข้าราชการครูและบุคลากรทางการศึกษา ตำแหน่งครู ปี พ.ศ. ๒๕๖๔ (รอบที่ ๒)

เรียน ผู้อำนวยการสำนักงานเขตพื้นที่การศึกษาประถมศึกษาศรีสะเกษ เขต ๑

ตามมติ กศจ.ศรีสะเกษ ในการประชุมครั้งที่ ๑๑/๒๕๖๔ เมื่อวันที่ ๑๔ ตุลาคม ๒๕๖๔ มีมติรับย้ายข้าราชการครูมาดำรงตำแหน่งทางสังกัด สพป.ศรีสะเกษ เขต ๑ จำนวน ๑๒ ราย และสำนักงานศึกษาธิการจังหวัดศรีสะเกษได้ส่งคำสั่งย้ายและแต่งตั้งฯ แนบมาพร้อมนี้

เพื่อให้การดำเนินการเป็นไปด้วยความเรียบร้อย จึงเห็นควรดำเนินการ ดังนี้

๑. เพื่อโปรดทราบ
๒. เห็นควรแจ้งโรงเรียน/สำนักงานเขตพื้นที่การศึกษา/กลุ่มและกลุ่มงานที่เกี่ยวข้องทราบ
๓. เพื่อโปรดพิจารณาลงนามในหนังสือนำส่ง

ตรวจเสนอ

เจ้าหน้าที่

(นางกุลฉัตร สายคำ)

นักทรัพยากรบุคคลชำนาญการ

(นางสร้อยญา เถาว์บุญ)

ผู้อำนวยการกลุ่มบริหารงานบุคคล

ชามบ
- เกอ
- สอ.ศ.

(นางสาวรุ่งอรุณ เมธาภัทรกุล)

รองผู้อำนวยการสำนักงานเขตพื้นที่การศึกษาประถมศึกษาศรีสะเกษ เขต ๑

ผู้อำนวยการสำนักงานเขตพื้นที่การศึกษาประถมศึกษาศรีสะเกษ เขต ๑



กลุ่มบริหารงานบุคคล
เลขที่รับ 13922 วันที่ 2 พ.ย. 2564
เวลา 11.47 น. กลุ่มบริหารงานบุคคล

ที่ ศธ ๐๒๑๑๐/๒๖๓๓

สำนักงานศึกษาธิการจังหวัดศรีสะเกษ
ถนนรัตนวงษา จังหวัดศรีสะเกษ ๓๓๐๐๐

๒๗ ตุลาคม ๒๕๖๔

เรื่อง ย้ายและแต่งตั้งข้าราชการครูและบุคลากรทางการศึกษา

เรียน ผู้อำนวยการสำนักงานเขตพื้นที่การศึกษาประถมศึกษาศรีสะเกษ เขต ๑

สิ่งที่ส่งมาด้วย คำสั่งสำนักงานศึกษาธิการจังหวัดศรีสะเกษ ที่ ๖๖๖/๒๕๖๔

ลงวันที่ ๒๑ ตุลาคม ๒๕๖๔

จำนวน ๑ ชุด

ตามที่ คณะกรรมการศึกษาธิการจังหวัดศรีสะเกษ ในคราวประชุมครั้งที่ ๑๑/๒๕๖๔ เมื่อวันที่ ๑๔ ตุลาคม ๒๕๖๔ มีมติอนุมัติให้ย้ายและแต่งตั้งข้าราชการครูและบุคลากรทางการศึกษา ตำแหน่งครู ให้ดำรงตำแหน่งในสังกัดสำนักงานเขตพื้นที่การศึกษาประถมศึกษาศรีสะเกษ เขต ๑ จำนวน ๑๒ ราย นั้น

บัดนี้ สำนักงานศึกษาธิการจังหวัดศรีสะเกษ ได้ดำเนินการเรียบร้อยแล้ว จึงส่งคำสั่งย้ายและแต่งตั้งข้าราชการครูและบุคลากรทางการศึกษา ตำแหน่งครู ให้สำนักงานเขตพื้นที่การศึกษาประถมศึกษาศรีสะเกษ เขต ๑ ดังคำสั่งที่ส่งมาพร้อมนี้

จึงเรียนมาเพื่อทราบและดำเนินการ

ขอแสดงความนับถือ

(นางวัชรกาญจน์ คงพูล)

ศึกษาธิการจังหวัดศรีสะเกษ

กลุ่มบริหารงานบุคคล

โทร. ๐ ๔๕๖๑ ๔๐๑๕

โทรสาร ๐ ๔๕๘๒ ๖๕๐๐



คำสั่งสำนักงานศึกษาธิการจังหวัดศรีสะเกษ

ที่ ๖๖๖/๒๕๖๔

เรื่อง ย้ายและแต่งตั้งข้าราชการครูและบุคลากรทางการศึกษา ตำแหน่งครู
สังกัดสำนักงานเขตพื้นที่การศึกษาประถมศึกษาศรีสะเกษ เขต ๑

อาศัยอำนาจตามความในมาตรา ๕๓ มาตรา ๕๔ และมาตรา ๑๓๓ แห่งพระราชบัญญัติ
ระเบียบข้าราชการครูและบุคลากรทางการศึกษา พ.ศ. ๒๕๔๗ และที่แก้ไขเพิ่มเติม คำสั่งหัวหน้าคณะรักษา
ความสงบแห่งชาติ ที่ ๑๙/๒๕๖๐ สั่ง ณ วันที่ ๓ เมษายน ๒๕๖๐ เรื่อง การปฏิรูปการศึกษาในภูมิภาคของ
กระทรวงศึกษาธิการ ประกอบกับประกาศคณะกรรมการขับเคลื่อนปฏิรูปการศึกษาของกระทรวงศึกษาธิการ
ในภูมิภาค ประกาศ ณ วันที่ ๗ เมษายน ๒๕๖๐ เรื่อง คำวินิจฉัยคณะกรรมการขับเคลื่อนปฏิรูปการศึกษาของ
กระทรวงศึกษาธิการในภูมิภาค หนังสือสำนักงาน ก.ค.ศ. ที่ ศธ ๐๒๐๖.๔/ว ๒๔ ลงวันที่ ๒๘ ธันวาคม ๒๕๕๙
และหนังสือสำนักงาน ก.พ. ที่ สร ๐๓๐๕/ว ๑๕ ลงวันที่ ๙ พฤษภาคม ๒๕๖๑ โดยอนุมัติคณะกรรมการ
ศึกษาธิการจังหวัดอุบลราชธานี ในคราวประชุม ครั้งที่ ๑๐/๒๕๖๐ เมื่อวันที่ ๒๔ กรกฎาคม ๒๕๖๐ โดยอนุมัติ
คณะกรรมการศึกษาธิการจังหวัดชลบุรี ในคราวประชุม ครั้งที่ ๑๑/๒๕๖๓ เมื่อวันที่ ๒๙ ธันวาคม ๒๕๖๓
โดยอนุมัติคณะกรรมการศึกษาธิการจังหวัดสุรินทร์ ในคราวประชุม ครั้งที่ ๑/๒๕๖๔ เมื่อวันที่ ๒๑ มกราคม
๒๕๖๔ โดยอนุมัติคณะกรรมการศึกษาธิการจังหวัดฉะเชิงเทรา ในคราวประชุม ครั้งที่ ๑/๒๕๖๔ เมื่อวันที่
๑๐ กุมภาพันธ์ ๒๕๖๔ โดยอนุมัติคณะกรรมการศึกษาธิการจังหวัดนครราชสีมา ในคราวประชุมครั้งที่
๑/๒๕๖๔ เมื่อวันที่ ๒๕ มกราคม ๒๕๖๔ โดยอนุมัติ อ.ก.ค.ศ. สำนักบริหารงานการศึกษาพิเศษ ในคราวประชุม
ครั้งที่ ๕/๒๕๖๑ เมื่อวันที่ ๑๕ พฤษภาคม ๒๕๖๑ โดยอนุมัติคณะกรรมการศึกษาธิการจังหวัดปทุมธานี
ในคราวประชุมครั้งที่ ๑๓/๒๕๖๓ เมื่อวันที่ ๒๕ ธันวาคม ๒๕๖๓ และโดยอนุมัติคณะกรรมการศึกษาธิการ
จังหวัดศรีสะเกษ ในคราวประชุม ครั้งที่ ๑๑/๒๕๖๔ เมื่อวันที่ ๑๔ ตุลาคม ๒๕๖๔ มีมติให้ย้ายข้าราชการครู
และบุคลากรทางการศึกษา ตำแหน่งครู ตามคำร้องขอของตนเอง จำนวน ๑๒ ราย ดังบัญชีรายละเอียด
แนบท้ายนี้

ทั้งนี้ ตั้งแต่วันที่ ๒๑ ตุลาคม ๒๕๖๔

สั่ง ณ วันที่ ๒๑ ตุลาคม พ.ศ. ๒๕๖๔

(นางวัชรกาญจน์ คงพูล)
ศึกษาธิการจังหวัดศรีสะเกษ

กรมการศึกษานอกโรงเรียน



ที่ ศธ ๐๔๑๓๘/๓๘๘๗

สำนักงานเขตพื้นที่การศึกษาประถมศึกษา
ศรีสะเกษ เขต ๑ ถนนรัตนวงษา
อำเภอเมือง จังหวัดศรีสะเกษ ๓๓๐๐๐

๑๘ พฤศจิกายน ๒๕๖๔

เรื่อง การย้ายและแต่งตั้งข้าราชการครูและบุคลากรทางการศึกษา ตำแหน่งครู ปี พ.ศ. ๒๕๖๔ (รอบที่ ๒)

เรียน ผู้อำนวยการสำนักงานเขตพื้นที่การศึกษามัธยมศึกษาศรีสะเกษ ยโสธร

อ้างถึง หนังสือสำนักงานเขตพื้นที่การศึกษามัธยมศึกษาศรีสะเกษ ยโสธร ที่ ศธ ๐๔๒๕๘/๕๕๗
ลงวันที่..... - 8 พ.ย. 2564

ตามหนังสือที่อ้างถึง สำนักงานเขตพื้นที่การศึกษามัธยมศึกษาศรีสะเกษ ยโสธร ได้ส่งตัว
ข้าราชการครูและบุคลากรทางการศึกษา รายนายเอกกราช ต้อนรับ ตำแหน่งครู โรงเรียนทุ่งไชยพิทยา รัชมังคลาภิเษก
มาดำรงตำแหน่งใหม่ในโรงเรียนสังกัดสำนักงานเขตพื้นที่การศึกษาประถมศึกษาศรีสะเกษ เขต ๑ ความแจ้งแล้ว นั้น

สำนักงานเขตพื้นที่การศึกษาประถมศึกษาศรีสะเกษ เขต ๑ ขอเรียนว่า ได้รับรายงานตัว
ข้าราชการครูรายดังกล่าว และได้ส่งตัวไปปฏิบัติหน้าที่ที่โรงเรียนที่ได้รับแต่งตั้งตามคำสั่งเรียบร้อยแล้ว
ตั้งแต่วันที่..... 1.8 พ.ย. 2564

จึงเรียนมาเพื่อโปรดทราบ

ขอแสดงความนับถือ

(นางสาวรุ่งอรุณ เมธาภัทรกุล)

รองผู้อำนวยการสำนักงานเขตพื้นที่การศึกษาประถมศึกษา ปฏิบัติราชการแทน
ผู้อำนวยการสำนักงานเขตพื้นที่การศึกษาประถมศึกษาศรีสะเกษ เขต ๑

กลุ่มบริหารงานบุคคล

กลุ่มงานสรรหา และบรรจุแต่งตั้ง

โทร ๐๘ ๖๔๖๑ ๖๔๗๑ , ๐ ๔๕๖๑ ๑๘๑๘

โทรสาร ๐ ๔๕๖๑ ๒๖๘๑

E-mail : sisaket1@obec.go.th

รับ
พิมพ์ - 3 พ.ย. 2564
.....
.....
.....



ที่ ศธ ๐๔๑๓๘/๓๘๖๖

สำนักงานเขตพื้นที่การศึกษาประถมศึกษา
ศรีสะเกษ เขต ๑ ถนนรัตนวงษา
อำเภอเมือง จังหวัดศรีสะเกษ ๓๓๐๐๐

๑๘ พฤศจิกายน ๒๕๖๔

เรื่อง การย้ายและแต่งตั้งข้าราชการครูและบุคลากรทางการศึกษา ตำแหน่งครู ปี พ.ศ. ๒๕๖๔ (รอบที่ ๒)
เรียน ผู้อำนวยการโรงเรียนบ้านโพธิ์โนนจานอีลอก

อ้างถึง หนังสือสำนักงานเขตพื้นที่การศึกษาประถมศึกษาศรีสะเกษ เขต ๑ ที่ ศธ ๐๔๑๓๘/๓๘๖๖
ลงวันที่ ๕ พฤศจิกายน ๒๕๖๔

สิ่งที่ส่งมาด้วย แบบสำรวจวันลา

จำนวน ๑ ฉบับ

ตามหนังสือที่อ้างถึง สำนักงานเขตพื้นที่การศึกษาประถมศึกษาศรีสะเกษ เขต ๑ ได้ส่ง
คำสั่งย้ายข้าราชการครู รายนายเอกราช ต้อนรับ ตำแหน่งครู โรงเรียนทุ่งไชยพิทยารัฐ รัชมิ่งคลาภิเษก
สังกัดสำนักงานเขตพื้นที่ศึกษามัธยมศึกษาศรีสะเกษ ยโสธร ย้ายมาดำรงตำแหน่งครู โรงเรียนบ้านโพธิ์
โนนจานอีลอก ความแจ้งแล้ว นั้น

สำนักงานเขตพื้นที่การศึกษาประถมศึกษาศรีสะเกษ เขต ๑ ขอส่งข้าราชการครูดังกล่าว
มารายงานตัวเพื่อปฏิบัติหน้าที่ตามคำสั่ง ตั้งแต่วันที่ ๑๖ พฤศจิกายน ๒๕๖๔ หากท่านได้รับรายงานตัวเมื่อใด
กรุณาแจ้งให้ทราบด้วย

จึงเรียนมาเพื่อทราบและดำเนินการ

ขอแสดงความนับถือ

นางสาวรุ่งอรุณ เมธาภิทรกุล

รองผู้อำนวยการสำนักงานเขตพื้นที่การศึกษาประถมศึกษา ปฏิบัติราชการแทน
ผู้อำนวยการสำนักงานเขตพื้นที่การศึกษาประถมศึกษาศรีสะเกษ เขต ๑

(นายเอกราช ต้อนรับ)

18 พ.ย. 2564

กลุ่มบริหารงานบุคคล
กลุ่มงานสรรหา และบรรจุแต่งตั้ง
โทร ๐๘ ๖๔๖๑๖๔๗๑ , ๐ ๔๕๖๑ ๑๘๑๘
โทรสาร ๐ ๔๕๖๑ ๒๖๘๑
E-mail : sisaket1@obec.go.th

๑๘/๑๑/๒๕๖๔ - ๓ พ.ย. ๒๕๖๔
พิมพ์
ทวน
ตรวจ

ที่ ศธ ๐๔๓๓๖/๒๕๖๔



สำนักงานเขตพื้นที่การศึกษามัธยมศึกษาศรีสะเกษ ยโสธร
ถนนวันลูกเสือ อำเภอเมืองศรีสะเกษ
จังหวัดศรีสะเกษ ๓๓๐๐๐

๔ พฤศจิกายน ๒๕๖๔

เรื่อง การย้ายและแต่งตั้งข้าราชการครูและบุคลากรทางการศึกษา ตำแหน่งครู

เรียน ผู้อำนวยการสำนักงานเขตพื้นที่การศึกษาประถมศึกษาศรีสะเกษ เขต ๑

อ้างถึง หนังสือสำนักงานเขตพื้นที่การศึกษาประถมศึกษาศรีสะเกษ เขต ๑ ที่ ศธ ๐๔๑๓๘/๓๖๕๖
ลงวันที่ ๕ พฤศจิกายน ๒๕๖๔

สิ่งที่ส่งมาด้วย แบบสรุปวันลา

จำนวน ๑ ฉบับ

ตามหนังสือที่อ้างถึง สำนักงานเขตพื้นที่การศึกษาประถมศึกษาศรีสะเกษ เขต ๑ ได้ส่งคำสั่งย้ายและแต่งตั้งข้าราชการครูและบุคลากรทางการศึกษา ราย นายเอกราช ต้อนรับ ตำแหน่งครู ตำแหน่งเลขที่ ๑๑๒๘๘๑ โรงเรียนทุ่งไชยพิทยา รัชมังคลาภิเษก สำนักงานเขตพื้นที่การศึกษามัธยมศึกษาศรีสะเกษ ยโสธร มาดำรงตำแหน่งครู ตำแหน่งเลขที่ ๑๑๒๑๕ โรงเรียนบ้านโพธิ์โนนจานอีลอก สำนักงานเขตพื้นที่การศึกษาประถมศึกษาศรีสะเกษ เขต ๑ ความแจ้งแล้ว นั้น

สำนักงานเขตพื้นที่การศึกษามัธยมศึกษาศรีสะเกษ ยโสธร จึงส่งตัว นายเอกราช ต้อนรับ มารายงานตัวเพื่อปฏิบัติหน้าที่ในตำแหน่งที่ได้รับแต่งตั้งใหม่ ตั้งแต่วันที่ ๑ ๘ พ.ย. ๒๕๖๔ ทั้งนี้ หากได้รับรายงานตัวเมื่อใด กรุณาแจ้งให้สำนักงานเขตพื้นที่การศึกษามัธยมศึกษาศรีสะเกษ ยโสธร ทราบด้วย

จึงเรียนมาเพื่อโปรดทราบ

ขอแสดงความนับถือ

พันจัตริ

(พิสิฐ ริกพรหม)

รองผู้อำนวยการสำนักงานเขตพื้นที่การศึกษามัธยมศึกษาศรีสะเกษ ยโสธร จักรการแทน
ผู้อำนวยการสำนักงานเขตพื้นที่การศึกษามัธยมศึกษาศรีสะเกษ ยโสธร

กลุ่มบริหารงานบุคคล

กลุ่มงานสรรหาและบรรจุแต่งตั้ง

โทร. ๐๘ ๘๕๘๖๐๗๒๖

โทรสาร ๐๔๕-๖๑๓๓๗๙

หมายเหตุ รับหนังสือส่งตัววันที่ ๑ ๘ พ.ย. ๒๕๖๔



ที่ ศธ ๐๔๑๓๘/๑๓๖๖๐

สำนักงานเขตพื้นที่การศึกษาประถมศึกษา
ศรีสะเกษ เขต ๑ ถนนรัตนวงษา
อำเภอเมือง จังหวัดศรีสะเกษ ๓๓๐๐๐

๕ พฤศจิกายน ๒๕๖๔

เรื่อง การย้ายและแต่งตั้งข้าราชการครูและบุคลากรทางการศึกษา ตำแหน่งครู ปี พ.ศ. ๒๕๖๔ (รอบที่ ๒)

เรียน ผู้อำนวยการโรงเรียนบ้านโพธิ์โนนจานอีลอก

สิ่งที่ส่งมาด้วย คำสั่งสำนักงานศึกษาธิการจังหวัดศรีสะเกษ ที่ ๖๖๖/๒๕๖๔

ลงวันที่ ๒๑ ตุลาคม ๒๕๖๔

จำนวน ๑ ชุด

ด้วยคณะกรรมการศึกษาธิการจังหวัดศรีสะเกษ ในคราวประชุมครั้งที่ ๑๑/๒๕๖๔

เมื่อวันที่ ๑๔ ตุลาคม ๒๕๖๔ มีมติรับย้าย นายเอกราช ต้อนรับ ตำแหน่งครู โรงเรียนทุ่งไชยพิทยา รัชมิ่งคลาภิเษก
สังกัดสำนักงานเขตพื้นที่การศึกษามัธยมศึกษาศรีสะเกษ ยโสธร มาดำรงตำแหน่งครู โรงเรียนบ้านโพธิ์โนนจานอีลอก
สังกัดสำนักงานเขตพื้นที่การศึกษาประถมศึกษาศรีสะเกษ เขต ๑ มีผลตั้งแต่วันที่ ๒๑ ตุลาคม ๒๕๖๔

สำนักงานเขตพื้นที่การศึกษาประถมศึกษาศรีสะเกษ เขต ๑ จึงส่งคำสั่งย้ายและแต่งตั้ง
ของข้าราชการครูรายดังกล่าวแนบมาพร้อมนี้

จึงเรียนมาเพื่อทราบ

ขอแสดงความนับถือ

(นางสาวรุ่งอรุณ เมธากัทธกุล)

รองผู้อำนวยการสำนักงานเขตพื้นที่การศึกษาประถมศึกษา ปฏิบัติราชการแทน

ผู้อำนวยการสำนักงานเขตพื้นที่การศึกษาประถมศึกษาศรีสะเกษ เขต ๑

กลุ่มบริหารงานบุคคล

กลุ่มงานสรรหา และบรรจุแต่งตั้ง

โทร ๐๘ ๖๔๖๑๖๔๗๑ , ๐ ๔๕๖๑ ๑๘๑๘

โทรสาร ๐ ๔๕๖๑ ๒๖๘๑

E-mail : sisaket1@obec.go.th

3 พ.ย. 2564
3
ตรวจ



ที่ ศธ ๐๔๑๓๘/๓๖๗๖

สำนักงานเขตพื้นที่การศึกษาประถมศึกษา
ศรีสะเกษ เขต ๑ ถนนรัตนวงษา
อำเภอเมือง จังหวัดศรีสะเกษ ๓๓๐๐๐

๕ พฤศจิกายน ๒๕๖๔

เรื่อง การย้ายและแต่งตั้งข้าราชการครูและบุคลากรทางการศึกษา ตำแหน่งครู ปี พ.ศ. ๒๕๖๔ (รอบที่ ๒)

เรียน ผู้อำนวยการสำนักงานเขตพื้นที่การศึกษามัธยมศึกษาศรีสะเกษ ยโสธร

อ้างถึง หนังสือสำนักงานเขตพื้นที่การศึกษามัธยมศึกษาศรีสะเกษ ยโสธร ที่ ศธ ๐๔๒๕๘/ว ๕๐๖
ลงวันที่ ๕ กุมภาพันธ์ ๒๕๖๔

สิ่งที่ส่งมาด้วย สำเนาคำสั่งสำนักงานศึกษาธิการจังหวัดศรีสะเกษ ที่ ๖๖๖/๒๕๖๔

ลงวันที่ ๒๑ ตุลาคม ๒๕๖๔

จำนวน ๑ ชุด

ตามหนังสือที่อ้างถึง สำนักงานเขตพื้นที่การศึกษามัธยมศึกษาศรีสะเกษ ยโสธร ได้ส่งคำร้อง
ขอย้ายของข้าราชการครูในสังกัด รายงานนายเอกราช ต้อนรับ ตำแหน่งครู โรงเรียนทุ่งไชยพิทยา รัชมังคลาภิเษก
เพื่อมาดำรงตำแหน่งโรงเรียนทางสังกัดสำนักงานเขตพื้นที่การศึกษาประถมศึกษาศรีสะเกษ เขต ๑ ความแจ้งแล้ว นั้น

สำนักงานเขตพื้นที่การศึกษาประถมศึกษาศรีสะเกษ เขต ๑ ขอเรียนว่า คณะกรรมการศึกษาธิการ
จังหวัดศรีสะเกษ ในคราวประชุมที่ ๑๑/๒๕๖๔ เมื่อวันที่ ๑๔ ตุลาคม ๒๕๖๔ มีมติอนุมัติให้รับย้ายและแต่งตั้ง
นายเอกราช ต้อนรับ ไปดำรงตำแหน่งครู โรงเรียนบ้านโพธิ์โนนจานอีลอก สังกัดสำนักงานเขตพื้นที่การศึกษา
ประถมศึกษาศรีสะเกษ เขต ๑ ดังนั้น เพื่อให้การดำเนินการดังกล่าวเป็นไปด้วยความเรียบร้อย จึงขอให้ท่านแจ้ง
ข้าราชการครูรายดังกล่าวมอบหมายงานในหน้าที่และเดินทางไปรายงานตัวภายใน ๑๕ วัน นับแต่วันที่รับทราบคำสั่ง
ทั้งนี้ ไม่ผูกพันค่าใช้จ่ายในการเดินทาง ค่าใช้จ่ายอื่นที่จำเป็นต้องจ่าย และการขอย้ายสัมภาระส่วนตัวกับงบประมาณ
ของทางราชการแต่อย่างใด รายละเอียดตามสิ่งที่ส่งมาพร้อมนี้

จึงเรียนมาเพื่อโปรดทราบและพิจารณาดำเนินการ

ขอแสดงความนับถือ

(นางสาวรุ่งอรุณ เมธาภัทรกุล)

รองผู้อำนวยการสำนักงานเขตพื้นที่การศึกษาประถมศึกษาศรีสะเกษ เขต ๑
ผู้อำนวยการสำนักงานเขตพื้นที่การศึกษาประถมศึกษาศรีสะเกษ เขต ๑

กลุ่มบริหารงานบุคคล

กลุ่มงานสรรหา และบรรจุแต่งตั้ง

โทร ๐๘ ๖๔๖๑ ๖๔๗๑ , ๐ ๔๕๖๑ ๑๘๑๘

โทรสาร ๐ ๔๕๖๑ ๒๖๘๑

E-mail : sisaket๑@obec.go.th

๓ พ.ย. ๒๕๖๔
พิมพ์...
ท่าน...
...๒๕๖๔