



# คู่มือการปฏิบัติงาน กลุ่มงานวัดและประเมินผลการจัดการศึกษา

กลุ่มนิเทศ ติดตามและประเมินผลการจัดการศึกษา  
สำนักงานเขตพื้นที่การศึกษาประถมศึกษาศรีสะเกษ เขต 1  
สำนักงานคณะกรรมการการศึกษาขั้นพื้นฐาน กระทรวงศึกษาธิการ



ประเภทเอกสาร : คู่มือและขั้นตอนการปฏิบัติงาน

ชื่อเอกสาร : งานวิจัย พัฒนา ส่งเสริม ติดตาม ตรวจสอบ  
และประเมินเกี่ยวกับการวัดผลและประเมินผล  
การเรียนรู้ระดับชั้นเรียนและสถานศึกษา

ผู้รับผิดชอบ : 1. นางทอปัด บุษบงก์                      ศึกษานิเทศก์ชำนาญการพิเศษ  
2. นางสาวศันธณีย์ โคตรวงศ์                      ศึกษานิเทศก์ชำนาญการพิเศษ  
3. นางรวิกานต์ โพธิ์ศรี                              ศึกษานิเทศก์ชำนาญการพิเศษ  
4. นางดวงหทัย อุ่นใจ                              ศึกษานิเทศก์ชำนาญการพิเศษ

# งานวิจัย พัฒนา ส่งเสริม ติดตาม ตรวจสอบและประเมินเกี่ยวกับการวัดผลและประเมินผล การเรียนรู้ระดับชั้นเรียนและสถานศึกษา

## 1. ชื่องาน

งานวิจัย พัฒนา ส่งเสริม ติดตาม ตรวจสอบและประเมินเกี่ยวกับการวัดผลและประเมินผลการเรียนรู้ระดับชั้นเรียนและสถานศึกษา

## 2. วัตถุประสงค์

1. เพื่อพัฒนาระบบการปฏิบัติงาน กลุ่มนิเทศ ติดตาม และประเมินผลการจัดการศึกษาให้มีประสิทธิภาพและสามารถดำเนินการบรรลุผลตามเป้าหมาย
2. เพื่อใช้เป็นแนวทางในการดำเนินการวิจัย พัฒนา ส่งเสริม ติดตาม ตรวจสอบ และประเมินเกี่ยวกับการวัดผลและประเมินผลการเรียนรู้ระดับชั้นเรียนและสถานศึกษา

## 3. ขอบเขตของงาน

เป็นแนวทางสำหรับการปฏิบัติงานและดำเนินการวิจัย พัฒนา ส่งเสริม ติดตาม ตรวจสอบ และประเมินเกี่ยวกับการวัดผลและประเมินระดับชั้นเรียนและสถานศึกษา

## 4. คำจำกัดความ

การวัดและประเมินผล (Assessment) หมายถึง กระบวนการเก็บรวบรวมข้อมูล ร่องรอยหลักฐานที่แสดงให้เห็นถึงพัฒนาการ ความก้าวหน้า และความสำเร็จทางการเรียนของผู้เรียนอย่างเป็นระบบ เพื่อเป็นประโยชน์ต่อการส่งเสริมให้ผู้เรียนเกิดการพัฒนา และเรียนรู้อย่างเต็มศักยภาพ การวัด และประเมินผล การเรียนรู้สามารถจัดให้มีขึ้นทั้งระดับชั้นเรียน ระดับสถานศึกษา

การประเมินระดับชั้นเรียน (Classroom Assessment) หมายถึง การวัดผลและประเมินผลที่อยู่ในกระบวนการจัดการเรียนรู้ ผู้สอนดำเนินการเพื่อพัฒนาผู้เรียนและตัดสินผลการเรียนในรายวิชา/กิจกรรมที่ตนเองสอน ในการประเมินเพื่อการพัฒนา ผู้สอนประเมินผลการเรียนรู้ตามตัวชี้วัดที่กำหนดเป็นเป้าหมายในแต่ละหน่วยการเรียนรู้ด้วยวิธีการต่าง 1 เพื่อดูว่าบรรลุตัวชี้วัดหรือมีแนวโน้มว่าจะบรรลุตัวชี้วัดเพียงใด แล้วแก้ไขข้อบกพร่องเป็นระยะ ๆ อย่างต่อเนื่องเน้นการประเมินตามสภาพจริง โดยใช้วิธีการที่หลากหลายและมี การประเมินอย่างต่อเนื่อง เพื่อนำมาใช้เป็นข้อมูลในการปรับปรุงการเรียนการสอนต่อไป

การประเมินระดับสถานศึกษา (School Assessment) หมายถึง การตรวจสอบผลการเรียนรู้ของผู้เรียนเป็นรายปี/รายภาค ผลการประเมินการอ่าน คติวิเคราะห์ และเขียน คุณลักษณะอันพึงประสงค์และ กิจกรรมพัฒนาผู้เรียน การอนุวัติผลการเรียน การตัดสินการเลื่อนชั้นเรียน และเป็น การประเมินเพื่อให้ได้ ข้อมูลเกี่ยวกับการจัดการศึกษาของสถานศึกษาว่าส่งผลต่อการเรียนรู้ของผู้เรียนตามเป้าหมายหรือไม่ ผู้เรียนมี สิ่งที่ต้องได้รับการพัฒนาในด้านใด รวมทั้งสามารถนำผลการเรียนของผู้เรียนในสถานศึกษาเปรียบเทียบกับ เกณฑ์ระดับชาติและระดับเขตพื้นที่การศึกษา จะเป็นข้อมูลและสารสนเทศเพื่อการปรับปรุงนโยบาย หลักสูตร โครงการ หรือวิธีการจัดการเรียนการสอน ตลอดจนเพื่อการจัดทำแผนพัฒนาคุณภาพการศึกษาของ สถานศึกษาตามแนวทางการประกันคุณภาพ การศึกษา และการรายงานผลการจัดการศึกษาต่อคณะกรรมการ

สถานศึกษาขั้นพื้นฐาน สำนักงานเขตพื้นที่การศึกษา สำนักงานคณะกรรมการการศึกษาขั้นพื้นฐาน ผู้ปกครอง และชุมชน

การประเมินตามสภาพจริง (Authentic Assessment) หมายถึง การวัดผล และประเมินผลการเรียนรู้จากการที่นักเรียนได้ลงมือปฏิบัติงาน ซึ่งแสดงให้เห็นถึงการนำความรู้และทักษะที่เรียนไปใช้ในสภาพและสถานการณ์จริง หรือเชื่อมโยงใกล้เคียงกับสถานการณ์จริงมากที่สุด การประเมินตามสภาพจริงมักมีการกำหนดชิ้นงานหรือภาระงานให้ผู้เรียนปฏิบัติ และมีการใช้เครื่องมือการวัดและประเมินผลที่มีเกณฑ์พร้อมคำอธิบายคุณภาพงานตามเกณฑ์ไว้อย่างชัดเจน

## 5. วิธีการขั้นตอนและระยะเวลาการปฏิบัติงานแต่ละขั้นตอน

วิจัย พัฒนา ส่งเสริม ติดตาม ตรวจสอบ และประเมินเกี่ยวกับการวัดผลและประเมินผลระดับชั้นเรียนและสถานศึกษา

1. ศึกษาหลักเกณฑ์ และแนวปฏิบัติในการวัดผลและประเมินผลการเรียนรู้ของสถานศึกษารวมทั้งแนวทางการวัดและประเมินคุณลักษณะอันพึงประสงค์
2. เสริมสร้างความรู้ความเข้าใจทักษะให้กับผู้บริหารสถานศึกษา ครู และบุคลากรในสถานศึกษาเกี่ยวกับการวัดผลและประเมินผลการเรียนรู้ตามหลักสูตร และการเทียบโอนผลการเรียน
3. ส่งเสริม สนับสนุน ผู้บริหารสถานศึกษา ครูและบุคลากรในสถานศึกษาในการปฏิบัติวิธีการวัดผลและประเมินผล เทคนิควิธีการวัดผลและประเมินรูปแบบต่าง ๆ โดยเน้นการประเมินตามสภาพจริง
4. ส่งเสริม สนับสนุนให้สถานศึกษาสร้างเครื่องมือที่มีมาตรฐาน ในการวัดและประเมินผลการเรียนรู้ และจัดเก็บเอกสารหลักฐานการศึกษาอย่างเป็นระบบส่งเสริม สนับสนุนการดำเนินงานด้านการวัดและประเมินผลการเรียนรู้ตามหลักสูตรของสถานศึกษาในสังกัดสำนักงานเขตพื้นที่การศึกษา
5. นิเทศ ติดตาม ตรวจสอบ สร้างความรู้ ความเข้าใจ ทักษะ แก่บุคลากรทุกระดับสถานศึกษา เขตพื้นที่การศึกษา เกี่ยวกับการวัดประเมินผลการศึกษา การจัดทำเอกสารหลักฐาน ระดับชั้นเรียนและสถานศึกษา ส่งเสริม สนับสนุนการประเมินคุณภาพผู้เรียนระดับชั้นเรียนและสถานศึกษาตามหลักสูตรระดับสถานศึกษาและนำผลการประเมินคุณภาพไปใช้ในการพัฒนา
6. ดำเนินการวัดและประเมินผลการเรียนรู้ และการจัดทำเอกสารหลักฐาน
7. สรุปรายงาน วิจัย พัฒนา และประเมินผลผลการดำเนินงาน ด้านการวัดและประเมินผล การเรียนรู้ระดับชั้นเรียนและสถานศึกษาเพื่อนำผลมาใช้ในการวางแผนยกระดับคุณภาพการศึกษา และเผยแพร่ผลการประเมินคุณภาพ

6. Flow Chart การปฏิบัติงาน การวิจัย พัฒนา ส่งเสริม ติดตาม ตรวจสอบและประเมินเกี่ยวกับการวัดผล และประเมินผลการเรียนรู้ ระดับชั้นเรียน และสถานศึกษา

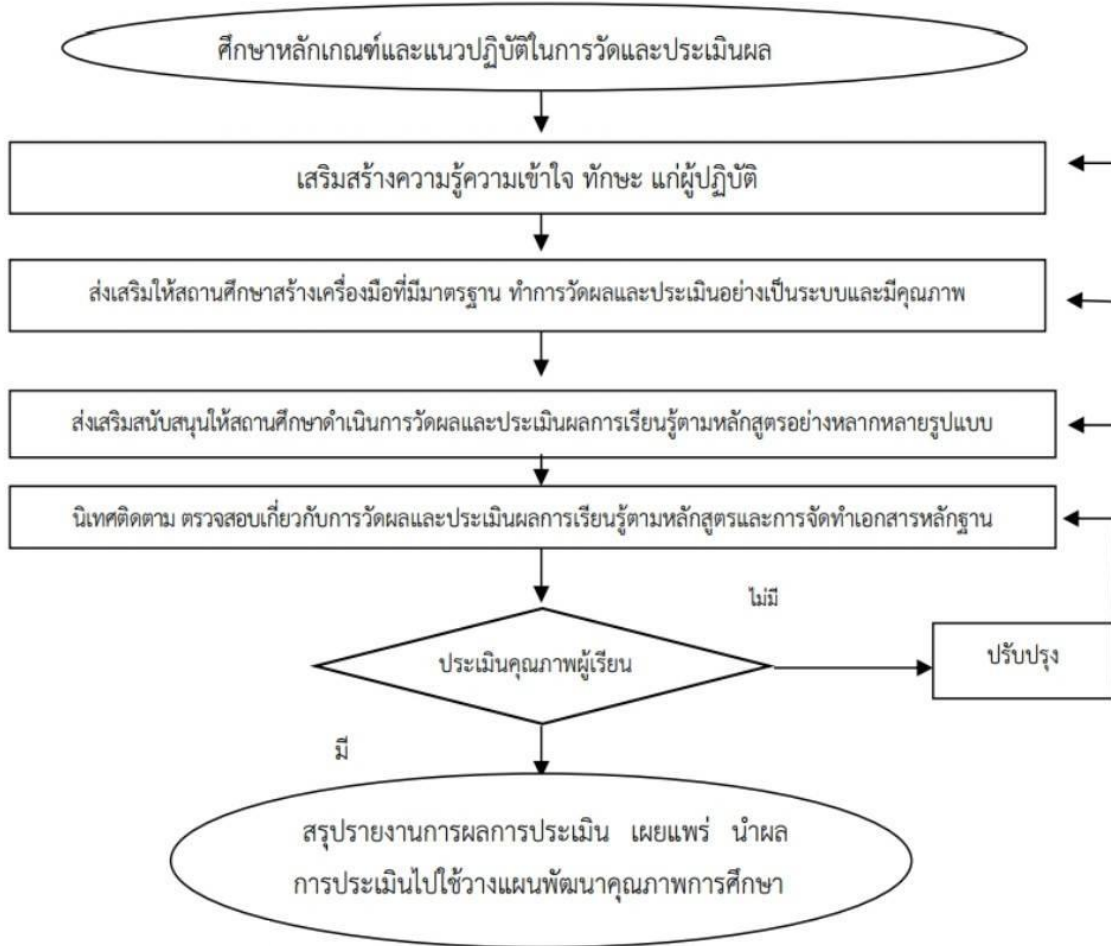

7. เครื่องมือ

- 7.1 แบบสำรวจข้อมูล
- 7.2 ข้อมูลสารสนเทศ เครื่องมือทดสอบ เอกสารหลักฐานการศึกษา
- 7.3 แบบรายงานผล

8. เอกสาร/ หลักฐานอ้างอิง

- 8.1 คู่มือการดำเนินงานการวัดผล และประเมินผลการศึกษา
- 8.2 คู่มือการวัดผล และเทียบโอนผลการศึกษาในทุกๆระดับ
- 8.3 แบบพิมพ์ เอกสาร หลักฐานต่างๆ ที่เกี่ยวข้อง

## 9. แบบสรุปมาตรฐานงาน

ชื่องาน (กระบวนงาน) งานวิจัย พัฒนา ส่งเสริม ติดตาม ตรวจสอบและประเมินเกี่ยวกับกาปรับตัวและระดับชั้นเรียน และสถานศึกษา	กลุ่มนิเทศติดตามและประเมินผลการจัดการศึกษา	รหัสเอกสาร :			
วัตถุประสงค์ : 2.1 เพื่อพัฒนาระบบการปฏิบัติงาน กลุ่มนิเทศ ติดตาม และประเมินผลการจัดการศึกษาให้มีประสิทธิภาพและสามารถดำเนินการบรรลุผลตามเป้าหมาย 2.2 เพื่อใช้เป็นแนวทางในการดำเนินงาน การวิจัย พัฒนา ส่งเสริม ติดตาม ตรวจสอบ และประเมินเกี่ยวกับกาปรับตัวและประเมินผลการเรียนรู้ระดับชั้นเรียนและสถานศึกษา					
ลำดับที่	ผังขั้นตอนการดำเนินงาน	รายละเอียดงาน	เวลาดำเนินการ	มาตรฐานคุณภาพงาน	ผู้รับผิดชอบ
1	<pre> graph TD     A([ศึกษาหลักเกณฑ์และแนวปฏิบัติ การวัดและประเมินผลระดับชั้นเรียนและสถานศึกษา]) --&gt; B[ส่งเสริมสนับสนุนให้ความรู้เกี่ยวกับกาวัดและประเมินผลการเรียนรู้]     B --&gt; C[ส่งเสริมให้สถานศึกษาสร้างเครื่องมือการวัดและประเมินผลการเรียนรู้ตามหลักสูตร]     C --&gt; D[ส่งเสริมสนับสนุนให้สถานศึกษาดำเนินการวัดผลและประเมินผลการเรียนรู้ตามหลักสูตร]     D --&gt; E[นิเทศติดตาม ตรวจสอบ การวัดประเมินผล 1 ตามหลักสูตรและการจัดทำเอกสารหลักฐาน]     E --&gt; F{ประเมินคุณภาพผู้เรียน}     F -- มี --&gt; G([รายงานผลการดำเนินงานและเผยแพร่])     F -- ไม่ --&gt; H[ปรับปรุง]     H --&gt; E                     </pre>	1. ศึกษาหลักเกณฑ์ และแนวปฏิบัติในการวัดและประเมินผลการเรียนรู้ระดับชั้นเรียนและสถานศึกษา	เมษายน	สถานศึกษามีแนวปฏิบัติในการวัดและประเมินผลที่ชัดเจน	กลุ่มนิเทศ ๑
2		ส่งเสริมสนับสนุนให้ความรู้เกี่ยวกับกาวัดและประเมินผลการเรียนรู้ตามหลักสูตร การเทียบโอนผลการเรียน แนวปฏิบัติ วิธีการเทคนิค รูปแบบ ต่าง ๆ โดยเน้นการประเมินสภาพจริง	ตลอดปี การศึกษา	บุคลากรในสถานศึกษามีความรู้ความเข้าใจเกี่ยวกับกาวัดและประเมินผลการเรียนรู้ตามหลักสูตร การเทียบโอนผลการเรียน เทคนิค วิธีการประเมินผลที่ถูกต้อง	กลุ่มนิเทศ ๑
3		ส่งเสริมสนับสนุนให้สถานศึกษาสร้างเครื่องมือที่เป็นมาตรฐาน ในการวัดและประเมินผลการเรียนรู้ และจัดเก็บเอกสารหลักฐานการศึกษาอย่างเป็นระบบ ส่งเสริม	ตลอดปี การศึกษา	3.1 ส่งเสริม สนับสนุนให้สถานศึกษาสร้างเครื่องมือที่เป็นมาตรฐาน ในการวัดและประเมินผลการเรียนรู้ และจัดเก็บเอกสารหลักฐานการศึกษาอย่างเป็นระบบ ส่งเสริม	กลุ่มนิเทศ ๑
4		ส่งเสริมสนับสนุนให้สถานศึกษาดำเนินการวัดและประเมินผลการเรียนรู้ตามหลักสูตรของสถานศึกษาในสังกัดสำนักงานเขตพื้นที่การศึกษา	ตลอดปี การศึกษา	3.2 ส่งเสริมสนับสนุนการดำเนินงานด้านการวัดและประเมินผลการเรียนรู้ตามหลักสูตรของสถานศึกษาในสังกัดสำนักงานเขตพื้นที่การศึกษา	กลุ่มนิเทศ ๑
5		นิเทศติดตาม ตรวจสอบ การวัดประเมินผล ๑ ตามหลักสูตรและการจัดทำเอกสารหลักฐาน	ตลอดปี การศึกษา	4. ส่งเสริม สนับสนุนให้ดำเนินการวัดและประเมินผล ตลอดจนความเข้าใจในแนวปฏิบัติ วิธีการวัดและประเมินผล การเรียนรู้ตามหลักสูตรอย่างหลากหลายรูปแบบ	กลุ่มนิเทศ ๑ ผู้บริหาร ครู
6		ปรับปรุง	ตลอดปี การศึกษา	5. นิเทศ ติดตาม ตรวจสอบ สร้างความรู้ ความเข้าใจ ทักษะ แก่บุคลากรทั้งระดับสถานศึกษา เขตพื้นที่การศึกษา เกี่ยวกับการวัดประเมินผลการศึกษา การจัดทำเอกสารหลักฐาน ระดับชั้นเรียนและสถานศึกษา ส่งเสริม สนับสนุนการประเมินคุณภาพผู้เรียนระดับชั้นเรียนและสถานศึกษาตามหลักสูตรระดับสถานศึกษาและนำผลการประเมินคุณภาพไปใช้ในการพัฒนา	กลุ่มนิเทศ ๑ ผู้บริหาร ครู
7		รายงานผลการดำเนินงานและเผยแพร่	ตลอดปี การศึกษา	6. ดำเนินการวัดและประเมินผลการเรียนรู้ จัดทำเอกสารหลักฐาน	กลุ่มนิเทศ ๑ ผู้บริหาร ครู
เอกสารอ้างอิง : 1. คู่มือดำเนินงานวัดผล และประเมินผลการศึกษา ระดับชั้นเรียน 2. คู่มือการวัดผลและเทียบโอนผลการศึกษาในทุกระดับชั้น 3. แบบพิมพ์ เอกสาร หลักฐานต่าง ๆ ที่เกี่ยวข้อง					

คำอธิบายสัญลักษณ์ผังขั้นตอน



จุดเริ่มต้นหรือสิ้นสุดกระบวนการงาน



การตัดสินใจ



ทิศทางหรือการเคลื่อนไหวของงาน

จุดเชื่อมต่อระหว่างงาน (ถ้าไม่ครบภายใน 1 หน้า)



ประเภทเอกสาร : คู่มือและขั้นตอนการปฏิบัติงาน

ชื่อเอกสาร : งานวิจัย พัฒนา ส่งเสริม ติดตาม ตรวจสอบ  
และประเมินเกี่ยวกับการวัดผลและประเมินผล  
การศึกษาระดับเขตพื้นที่การศึกษา

ผู้รับผิดชอบ : 1. นางทอปัด บุษบงก์                     ศึกษานิเทศก์ชำนาญการพิเศษ  
2. นางสาวศันธณีย์ โคตรวงศ์                     ศึกษานิเทศก์ชำนาญการพิเศษ  
3. นางรวิกานต์ โพธิ์ศรี                             ศึกษานิเทศก์ชำนาญการพิเศษ  
4. นางดวงหทัย อุ่นใจ                             ศึกษานิเทศก์ชำนาญการพิเศษ

# งานวิจัย พัฒนา ส่งเสริม ติดตาม ตรวจสอบและประเมินเกี่ยวกับการวัดผล และประเมินผลการศึกษาในระดับเขตพื้นที่การศึกษา

## 1. ชื่องาน

งานวิจัย พัฒนา ส่งเสริม ติดตาม ตรวจสอบและประเมินเกี่ยวกับการวัดผลและประเมินผล  
การศึกษาระดับเขตพื้นที่การศึกษา

## 2. วัตถุประสงค์

1. เพื่อพัฒนาระบบการปฏิบัติงานของ กลุ่มนิเทศ ติดตาม และประเมินผลการจัดการศึกษา  
ให้มีประสิทธิภาพและสามารถดำเนินการบรรลุผลตามเป้าหมาย

2. เพื่อใช้เป็นแนวทางในการดำเนินการวิจัย พัฒนา ส่งเสริม ติดตาม ตรวจสอบ และประเมิน  
เกี่ยวกับการวัดผลและประเมินผลการเรียนรู้ระดับชั้นเรียนและสถานศึกษา

## 3. ขอบเขตของงาน

เป็นแนวทางสำหรับการปฏิบัติงานและดำเนินการวิจัย พัฒนา ส่งเสริม ติดตาม ตรวจสอบ และ  
ประเมินเกี่ยวกับการวัดผลและประเมินผลการศึกษาในระดับเขตพื้นที่การศึกษา

## 4. คำจำกัดความ

การวัดและประเมินผล (Assessment) หมายถึง กระบวนการเก็บรวบรวมข้อมูล ร่องรอยหลักฐาน  
ที่แสดงให้เห็นถึงพัฒนาการ ความก้าวหน้า และความสำเร็จทางการเรียนของผู้เรียนอย่างเป็นระบบ เพื่อเป็น  
ประโยชน์ต่อการส่งเสริมให้ผู้เรียนเกิดการพัฒนา และเรียนรู้อย่างเต็มศักยภาพ

การประเมินระดับเขตพื้นที่การศึกษา (Local Assessment) หมายถึง การวัดผลและประเมินผล  
ที่ดำเนินการโดยเขตพื้นที่การศึกษา เพื่อตรวจสอบคุณภาพผู้เรียนในสถานศึกษาที่อยู่ในความรับผิดชอบของ  
เขตพื้นที่การศึกษาแต่ละแห่ง และใช้เป็นข้อมูลพื้นฐานในการพัฒนาคุณภาพการศึกษาของเขตพื้นที่การศึกษา  
ตามภาระความรับผิดชอบ สามารถดำเนินการโดยประเมินคุณภาพของผู้เรียนด้วยวิธีการและเครื่องมือที่เป็น  
มาตรฐานซึ่งจัดทำและดำเนินการโดยเขตพื้นที่การศึกษา หรือด้วยความร่วมมือกับหน่วยงานต้นสังกัด/  
หน่วยงานที่เกี่ยวข้อง นอกจากนี้ยังสามารถดำเนินการได้ด้วยการตรวจสอบข้อมูลจากการประเมินระดับ  
สถานศึกษาในเขตพื้นที่การศึกษา โดยมีการรายงานผลแก่สถานศึกษาและชุมชนได้รับทราบ ทั้งนี้ เพื่อให้ทราบ  
ว่าสถานศึกษาแต่ละแห่งสามารถจัดการเรียนการสอนเพื่อพัฒนาผู้เรียนให้บรรลุตาม  
มาตรฐานการเรียนรู้ที่กำหนดหรือไม่ เพียงใด

## 5. วิธีการขั้นตอนและระยะเวลาการปฏิบัติงานแต่ละขั้นตอน

วิจัย พัฒนา ส่งเสริม ติดตาม ตรวจสอบ และประเมินเกี่ยวกับการวัดผลและประเมินระดับ  
เขตพื้นที่การศึกษา

1. ศึกษาหลักเกณฑ์ และแนวปฏิบัติในการวัดผลและประเมินคุณภาพผู้เรียนระดับเขตพื้นที่การศึกษา
2. ประสานความร่วมมือระหว่างสำนักงานเขตพื้นที่การศึกษา สถานศึกษา และหน่วยงานที่เกี่ยวข้อง  
กับการประเมินคุณภาพผู้เรียนระดับเขตพื้นที่การศึกษา



3. เสริมสร้างความรู้ความเข้าใจให้กับผู้บริหารสถานศึกษา ครู และบุคลากรในสถานศึกษาเกี่ยวกับการวัดผลและประเมินคุณภาพผู้เรียนระดับเขตพื้นที่การศึกษา
4. จัดทำเครื่องมือและคลังข้อสอบที่เป็นมาตรฐานสำหรับใช้ประเมินคุณภาพผู้เรียนระดับเขตพื้นที่การศึกษา และตรวจสอบคุณภาพเครื่องมือ
5. นิเทศติดตามการดำเนินการประเมินคุณภาพของผู้เรียนของสถานศึกษาในสังกัดในรูปแบบของคณะกรรมการ
6. ดำเนินการประเมินผลคุณภาพนักเรียนและนำผลไปวิจัย พัฒนา และประเมินผลการดำเนินงานด้านการวัดผลและประเมินผลการเรียนรู้ระดับเขตพื้นที่การศึกษาเพื่อนำผลมาใช้ในการวางแผนยกระดับคุณภาพการศึกษา
7. สรุป รายงานผลการประเมินคุณภาพผู้เรียนระดับเขตพื้นที่การศึกษาต่อหน่วยงานต้นสังกัด และเผยแพร่ต่อสถานศึกษาเพื่อให้สถานศึกษานำไปใช้เป็นข้อมูลในการพัฒนาคุณภาพผู้เรียน
8. นำผลการวิจัย การประเมินคุณภาพผู้เรียนในระดับเขตพื้นที่ศึกษามาใช้เป็นข้อมูลในการวางแผนยกระดับคุณภาพการจัดการศึกษาของสำนักงานเขตพื้นที่การศึกษา

**6. Flow Chart การปฏิบัติงาน การวิจัย พัฒนา ส่งเสริม ติดตาม ตรวจสอบและประเมินเกี่ยวกับการวัดผลและประเมินผลการศึกษาระดับเขตพื้นที่การศึกษา**

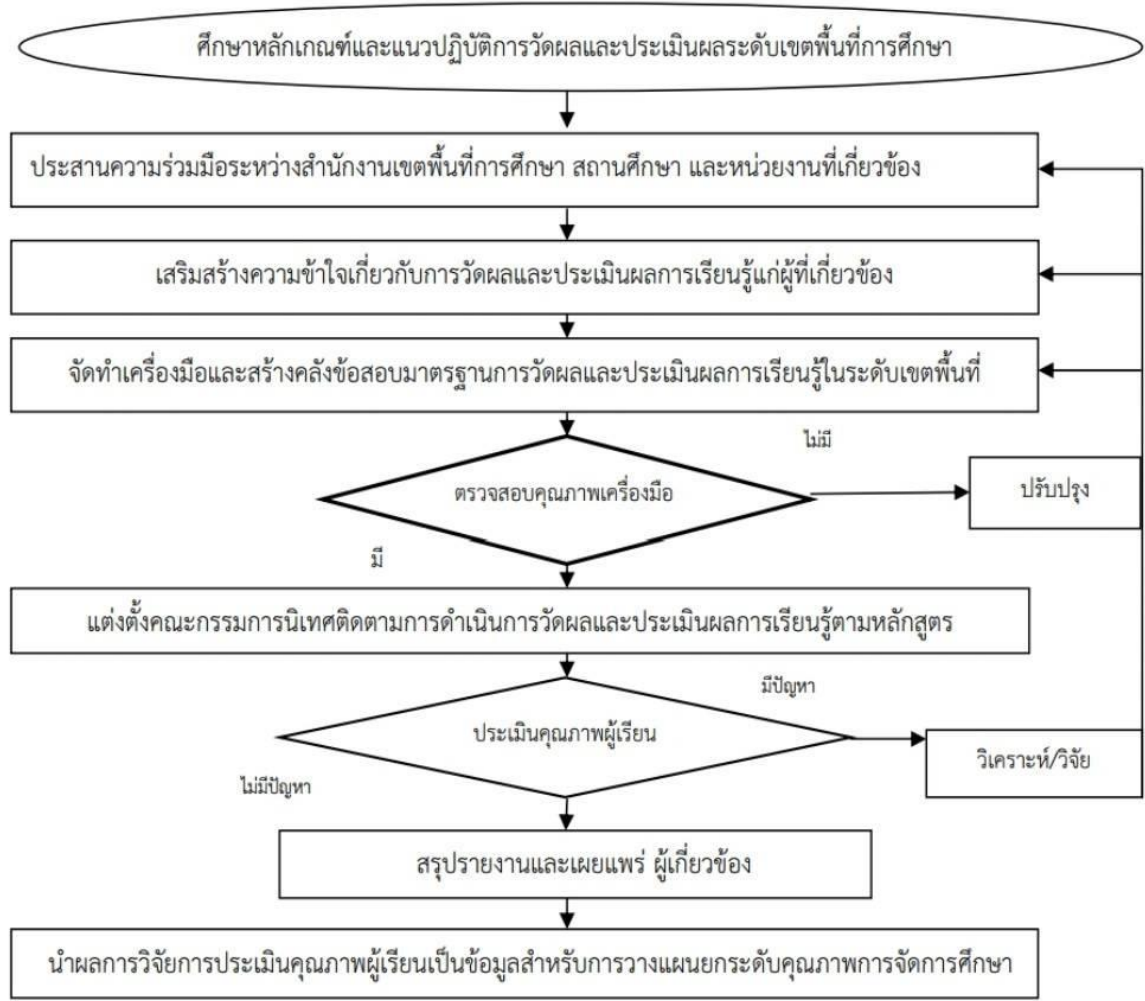

## 7. เครื่องมือ

7.1 แบบติดตามตรวจสอบ

7.2 เครื่องมือวัดผลและประเมินผล

7.3 แบบรายงานผล

## 8. เอกสาร/ หลักฐานอ้างอิง

8.1 แนวปฏิบัติในการวัดผลและประเมินคุณภาพผู้เรียนระดับเขตพื้นที่การศึกษา

แนวทางการตรวจสอบคุณภาพมาตรฐานของเครื่องมือวัดผลและประเมินผล

8.2 คู่มือในการปฏิบัติงานกิจกรรม ติดตาม ตรวจสอบ วัดผลและประเมินผล

8.3 เอกสาร รายงานผลการประเมิน ระดับเขตพื้นที่การศึกษา

9. แบบฟอร์มสรุปมาตรฐานงาน

ชื่องาน (กระบวนการ) วิจัย พัฒนา ส่งเสริม ติดตาม ตรวจสอบ และประเมินเกี่ยวกับการวัดผลและประเมินผลระดับเขตพื้นที่การศึกษา กลุ่มนิเทศติดตามและประเมินผล		รหัสเอกสาร : .....			
วัตถุประสงค์ : 1. ระดับความสำเร็จของการวิจัย พัฒนา ส่งเสริม ติดตาม ตรวจสอบและประเมินเกี่ยวกับการวัดผลและประเมินผลระดับเขตพื้นที่การศึกษา		2. ระดับคุณภาพของผู้เรียน ระดับเขตพื้นที่การศึกษา			
ลำดับที่	ผังขั้นตอนการดำเนินงาน	รายละเอียดงาน	รายการเวลา	มาตรฐานคุณภาพงาน	ผู้รับผิดชอบ
1		1. ศึกษาหลักเกณฑ์ และแนวปฏิบัติในการวัดผลและประเมินคุณภาพผู้เรียนระดับเขตพื้นที่การศึกษา	ตามรอบเวลา	สถานศึกษามีแนวปฏิบัติในการวัดผลและประเมินผลที่ชัดเจน	กลุ่มนิเทศ ๑
2		2. ประสานความร่วมมือระหว่างสำนักงานเขตพื้นที่การศึกษา สถานศึกษา และหน่วยงานที่เกี่ยวข้องกับการประเมินคุณภาพผู้เรียนระดับเขตพื้นที่การศึกษา	ตามรอบเวลา	บุคลากรและหน่วยงานที่เกี่ยวข้องให้ความร่วมมือในการประเมินคุณภาพผู้เรียน จัดทำเครื่องมือ	กลุ่มนิเทศ ๑
3		3. เสริมสร้างความเข้าใจให้กับผู้บริหารสถานศึกษา ครู และบุคลากรในสถานศึกษาเกี่ยวกับการวัดผลและประเมินคุณภาพผู้เรียนระดับเขตพื้นที่การศึกษา	ตามรอบเวลา	บุคลากรสถานศึกษามีความรู้ความเข้าใจเกี่ยวกับวิธีการวัดผลและประเมินผล การเรียนรู้ระดับเขตพื้นที่การศึกษา	กลุ่มนิเทศ ๑
4		4. จัดทำเครื่องมือและคลังข้อสอบที่เป็นมาตรฐานสำหรับใช้ประเมินคุณภาพผู้เรียนระดับเขตพื้นที่การศึกษา และตรวจสอบคุณภาพระดับเขตพื้นที่การศึกษา	ตลอดปี การศึกษา	มีคลังข้อสอบ และเครื่องมือสำหรับการประเมิน การประเมิน	กลุ่มนิเทศ ๑
5		5. แต่งตั้งคณะกรรมการนิเทศติดตามการดำเนินการประเมินคุณภาพของผู้เรียนของสถานศึกษาในสังกัดในรูปของคณะกรรมการ	ตามรอบเวลา	หน่วยงานต้นสังกัดและสถานศึกษามีข้อมูลคุณภาพผู้เรียน	กลุ่มนิเทศ ๑
6		6. ดำเนินการประเมินผลคุณภาพผู้เรียน นำผลไปวิจัย พัฒนา ประเมินผลการดำเนินงานด้านการวัดผลและประเมินผลการระดับเขตพื้นที่การศึกษาเพื่อนำผลไปใช้ในการวางแผนยกระดับคุณภาพการศึกษา	ตามรอบเวลา	เขตพื้นที่การศึกษา มีระบบการประเมินที่มีคุณภาพเชื่อถือได้	กลุ่มนิเทศ ๑
7		7. สรุป รายงานผลการประเมินคุณภาพผู้เรียน การวิจัยระดับเขตพื้นที่การศึกษาต่อหน่วยงานต้นสังกัด และเผยแพร่ต่อสถานศึกษาเพื่อใช้สถานศึกษานำไปใช้พัฒนาคุณภาพผู้เรียน	เมื่อเสร็จสิ้น การประเมิน	มีข้อมูลผลการประเมินคุณภาพผู้เรียน ระดับเขตพื้นที่การศึกษา	กลุ่มนิเทศ ๑
8		8. นำผลการวิจัย การประเมินคุณภาพผู้เรียนในระดับเขตพื้นที่การศึกษา มาใช้เป็นข้อมูลในการวางแผนยกระดับคุณภาพการจัดการศึกษาของสำนักงานเขตพื้นที่การศึกษา	ตลอดปี การศึกษา	หน่วยงานต้นสังกัดและสถานศึกษาใช้ข้อมูลคุณภาพผู้เรียนในการวางแผนยกระดับคุณภาพการจัดการศึกษา	กลุ่มนิเทศ ๑

เอกสารอ้างอิง : 1. แนวปฏิบัติในการวัดผลและประเมินผลคุณภาพผู้เรียนระดับเขตพื้นที่การศึกษา แนวทางการตรวจสอบคุณภาพ มาตรฐานของเครื่องมือวัดผล และประเมินผล 2. คู่มือในการปฏิบัติงานกิจกรรม ติดตาม ตรวจสอบ วัดผลและประเมินผล

3. เอกสาร รายงานผลการประเมิน จุดเริ่มต้นหรือสิ้นสุดกระบวนการ

  กิจกรรมงานหรือการปฏิบัติ  
◆ การตัดสินใจ  
↔ ทิศทางหรือการเคลื่อนไหวของงาน  
  จุดเริ่มต้นหรือสิ้นสุดกระบวนการ (หน้า)



ประเภทเอกสาร : คู่มือและขั้นตอนการปฏิบัติงาน

ชื่อเอกสาร : งานวิจัย พัฒนา ส่งเสริม ติดตาม ตรวจสอบ  
และประเมินเกี่ยวกับการวัดผลและประเมินผล  
การศึกษาระดับชาติ

ผู้รับผิดชอบ : 1. นางทอปัต บุษบงก์                      ศึกษานิเทศก์ชำนาญการพิเศษ  
2. นางสาวศันธณีย์ โคตรวงศ์                      ศึกษานิเทศก์ชำนาญการพิเศษ  
3. นางรวิกานต์ โพธิ์ศรี                              ศึกษานิเทศก์ชำนาญการพิเศษ  
4. นางดวงหทัย อุ่นใจ                              ศึกษานิเทศก์ชำนาญการพิเศษ

# งานวิจัย พัฒนา ส่งเสริม ติดตาม ตรวจสอบและประเมินเกี่ยวกับ การวัดผลและประเมินผลการศึกษาในระดับชาติ

## 1. ชื่องาน

งานวิจัย พัฒนา ส่งเสริม ติดตาม ตรวจสอบและประเมินเกี่ยวกับการวัดผลและประเมินผลการศึกษา  
ระดับชาติ

## 2. วัตถุประสงค์

1. เพื่อพัฒนาระบบการปฏิบัติงาน กลุ่มนิเทศ ติดตาม และประเมินผลการจัดการศึกษาให้มี  
ประสิทธิภาพและสามารถดำเนินการบรรลุผลตามเป้าหมาย
2. เพื่อใช้เป็นแนวทางในการดำเนินการวิจัย พัฒนา ส่งเสริม ติดตาม ตรวจสอบ และประเมิน  
เกี่ยวกับการวัดผลและประเมินผลการเรียนรู้ระดับชั้นเรียนและสถานศึกษา

## 3. ขอบเขตของงาน

เป็นแนวทางสำหรับการปฏิบัติงานและดำเนินการวิจัย พัฒนา ส่งเสริม ติดตาม ตรวจสอบ และ  
ประเมินเกี่ยวกับการวัดผลและประเมินผลการศึกษาในระดับชาติ

## 4. คำจำกัดความ

การวัดและประเมินผล (Assessment) หมายถึง กระบวนการเก็บรวบรวมข้อมูล ร่องรอยหลักฐาน  
ที่แสดงให้เห็นถึงพัฒนาการ ความก้าวหน้า และความสำเร็จทางการเรียนของผู้เรียนอย่างเป็นระบบ  
เพื่อเป็นประโยชน์ต่อการส่งเสริมให้ผู้เรียนเกิดการพัฒนา และเรียนรู้อย่างเต็มศักยภาพ

การประเมินระดับชาติ (National Tests) หมายถึง การวัดผลและประเมินผลการเรียนรู้ที่ดำเนินการ  
โดยสถาบันทดสอบทางการศึกษาแห่งชาติ ซึ่งสถานศึกษาต้องจัดให้ผู้เรียนทุกคนที่เรียนในระดับชั้นสำคัญ  
(Key Stages) ผลจากการประเมินใช้เป็นข้อมูลในการเทียบเคียงคุณภาพการศึกษาในระดับต่าง ๆ เพื่อนำไปใช้  
ในการวางแผนยกระดับคุณภาพการจัดการศึกษา ตลอดจนเป็นข้อมูลสนับสนุนการตัดสินใจในระดับนโยบาย  
ของประเทศ

## 5. ขั้นตอนการปฏิบัติงาน

วิจัย พัฒนา ส่งเสริม ติดตาม ตรวจสอบ และประเมินเกี่ยวกับการวัดผลและประเมินผล  
การศึกษาระดับชาติ

1. ศึกษาหลักเกณฑ์ และแนวปฏิบัติในการวัดผลและประเมินคุณภาพผู้เรียนระดับชาติ จัดทำ  
แผนรองรับการประเมินระดับชาติ
2. ประสานความร่วมมือระหว่างสำนักงานเขตพื้นที่การศึกษา สถานศึกษา และหน่วยงานที่เกี่ยวข้อง  
กับการประเมินคุณภาพผู้เรียนระดับชาติ เช่น สถาบันทดสอบทางการศึกษาแห่งชาติ(สทศ.) สำนักทดสอบ  
ทางการศึกษา
3. เสริมสร้างความรู้ความเข้าใจให้กับผู้บริหารสถานศึกษา ครู และบุคลากรใน  
สถานศึกษาเกี่ยวกับการวัดผลและประเมินคุณภาพผู้เรียนระดับชาติ

4. ดำเนินการประเมินคุณภาพของผู้เรียนตามแนวทางที่กระทรวงศึกษาธิการสถาบันทดสอบทางการศึกษาแห่งชาติ หรือสำนักทดสอบทางการศึกษากำหนด

5. รายงานผลการประเมินคุณภาพผู้เรียนระดับชาติต่อหน่วยงานต้นสังกัดหน่วยงานที่เกี่ยวข้อง และเผยแพร่ต่อสถานศึกษาเพื่อให้สถานศึกษานำไปใช้เป็นข้อมูลในการพัฒนาคุณภาพผู้เรียน

6. นำผลการประเมินคุณภาพผู้เรียนในระดับชาติมาใช้เป็นข้อมูลในการวางแผนยกระดับคุณภาพการจัดการศึกษาของสำนักงานเขตพื้นที่การศึกษา

### 6. Flow Chart การปฏิบัติงาน การวิจัย พัฒนา ส่งเสริม ติดตาม ตรวจสอบและประเมินเกี่ยวกับการวัดผลและประเมินผลการศึกษาในระดับชาติ

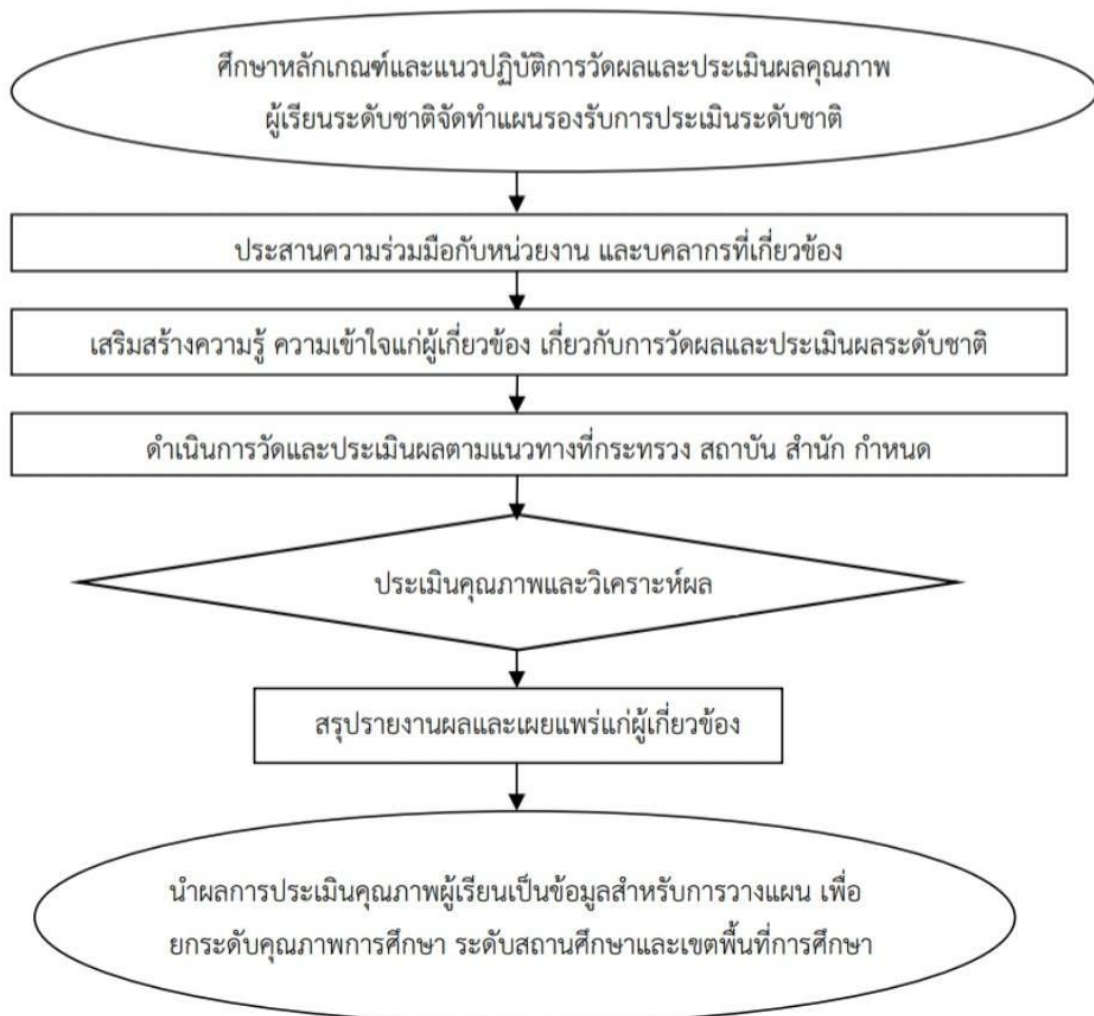

## 7. เครื่องมือ

7.1 แบบติดตามตรวจสอบ

7.2 เครื่องมือวัดและประเมินผล

7.3 แบบรายงานผล

## 8. เอกสาร/ หลักฐานอ้างอิง

8.1 คู่มือดำเนินงานการวัดผลประเมินผล ระดับชาติ

8.2 แบบรายงานผลการวัดผล และประเมินผล ระดับชาติ

8.3 เอกสาร รายงานผลการประเมินคุณภาพการศึกษาระดับชาติ

9. แบบฟอร์มสรุปมาตรฐานงาน

ชื่องาน (กระบวนการ) วิจัย พัฒนา ส่งเสริม ติดตาม ตรวจสอบ และประเมินผลเกี่ยวกับกรวัดและประเมินระดับชาติ		สำนักงานเขตพื้นที่การศึกษา		กลุ่มนิเทศติดตามและประเมินผลการจัดการศึกษา		รหัสเอกสาร :
วัตถุประสงค์ : 1. เพื่อพัฒนาระบบการปฏิบัติงานของ กลุ่มนิเทศ ติดตาม และประเมินผลการจัดการศึกษาให้มีประสิทธิภาพและสามารถดำเนินการบรรลุผลตามเป้าหมาย 2. เพื่อใช้เป็นแนวทางในการดำเนินการวิจัย พัฒนา ส่งเสริม ติดตาม ตรวจสอบ และประเมินเกี่ยวกับกรวัดและประเมินผลการศึกษา						
ลำดับที่	ผังขั้นตอนการดำเนินงาน	รายละเอียดงาน	เวลาดำเนินการ	มาตรฐานคุณภาพงาน	ผู้รับผิดชอบ	
1	<pre> graph TD     A([ศึกษาลักษณะและแนวปฏิบัติการวัดและประเมินผลระดับชาติ]) --&gt; B[ประสานความร่วมมือระหว่างสถานศึกษา เขตพื้นที่ การศึกษา และหน่วยงานที่เกี่ยวข้อง]     B --&gt; C[เสริมสร้างความรู้ความเข้าใจให้บุคลากร]     C --&gt; D[ดำเนินการวัดและประเมินผลตามแนวทางที่กำหนด]     D --&gt; E{ประเมินคุณภาพผู้เรียน}     E --&gt; F[สรุปงานและเผยแพร่ ผู้เกี่ยวข้องทุกฝ่าย]     F --&gt; G([นำผลการประเมินไปใช้])                     </pre>	1.ศึกษาหลักเกณฑ์ และแนวปฏิบัติในการวัดและประเมินคุณภาพผู้เรียนระดับชาติ	พฤษภาคม	สถานศึกษามีแนวปฏิบัติในการวัดและประเมินผลที่ชัดเจน	กลุ่มนิเทศ ๑	
2		2.ประสานความร่วมมือระหว่างสำนักงานเขตพื้นที่การศึกษา สถานศึกษา และหน่วยงานที่เกี่ยวข้องกับกรประเมินคุณภาพผู้เรียนระดับชาติ เช่น สถาบันทดสอบทางการศึกษาแห่งชาติ (สทศ.) สำนักทดสอบทางการศึกษา	สิงหาคม	ความร่วมมือในการวัดและประเมินผลระดับชาติ	กลุ่มนิเทศ ๑	
3		3.เสริมสร้างความรู้ความเข้าใจให้กับผู้บริหารสถานศึกษา ครู และบุคลากรในสถานศึกษาเกี่ยวกับกรวัดและประเมินคุณภาพผู้เรียนระดับชาติ	กันยายน	ผู้บริหารสถานศึกษา และครู มีความรู้ ความเข้าใจเกี่ยวกับกรวัดและประเมินผล การเรียนรู้ ในระดับชาติ	กลุ่มนิเทศ ๑	
4		4.ดำเนินการประเมินคุณภาพของโรงเรียนตามแนวทางที่กระทรวงศึกษาธิการสถาบันทดสอบทางการศึกษาแห่งชาติ หรือสำนักทดสอบทางการศึกษากำหนด	มกราคม- มีนาคม	มีแผนกรวัดและประเมินผลตามหลักสูตร ในระดับชาติที่ชัดเจน	กลุ่มนิเทศ ๑	
5		5.ประเมินระดับชาติเพื่อวิเคราะห์วิจัยคุณภาพผู้เรียน	เมษายน	มีข้อมูลคุณภาพผู้เรียนในระดับชาติ	กลุ่มนิเทศ ๑	
6		6.รายงานผลการประเมินคุณภาพผู้เรียนระดับชาติต่อหน่วยงานต้นสังกัดหน่วยงานที่เกี่ยวข้อง และเผยแพร่ต่อสถานศึกษาเพื่อให้สถานศึกษานำไปใช้เป็นข้อมูลในการพัฒนาคุณภาพผู้เรียน	เมษายน	หน่วยงานต้นสังกัดและสถานศึกษา มีข้อมูลคุณภาพผู้เรียน	กลุ่มนิเทศ ๑	
7		7.นำผลการประเมินคุณภาพผู้เรียนในระดับชาติมาใช้เป็นข้อมูลในการวางแผนยกระดับคุณภาพการจัดการศึกษาของสำนักงานเขตพื้นที่การศึกษา	พฤษภาคม	หน่วยงานต้นสังกัดและสถานศึกษาใช้ข้อมูลคุณภาพผู้เรียนในการวางแผนยกระดับคุณภาพการจัดการศึกษา	กลุ่มนิเทศ ๑	
เอกสารอ้างอิง : 8.1 คู่มือดำเนินการวัดผลประเมินผล ระดับชาติ 8.2 แผนรายงานผลการวัดผล และประเมินผล ระดับชาติ 8.3 เอกสาร รายงานผลการประเมินคุณภาพการศึกษาระดับชาติ คำอธิบายสัญลักษณ์ผังขั้นตอน  จุดเริ่มต้นหรือสิ้นสุดกระบวนการ  การตัดสินใจ  ทิศทางหรือการเชื่อมโยงงาน  จุดเชื่อมต่อระหว่างพื้นที่เป้าหมายใน 1 หน้า						